LA PRENSA

Año XLIII — Núm. 15.265 — 3 — BUENOS AIRES, MARTES 6 DE AGOSTO DE 1912 — Dirección y Administración: Avenida de Mayo 567 al 575

EDICION DE 22 PAGINAS

POSTE RESTANTE DE "LA PRENSA"

En la administración de este diario se encuentran depositadas las siguientes cartas, que serán entregadas á los interesados previo justificativo, desde la 1 hasta las 7 p. m.:

Campio Goberna, Eugenia Ponmé, José García Pérez, David Santacruz, Florencio Varela para Francisco Piñero, Gregorio Ruiz de Ascanto, Francisco Sánchez, Salvador Nicoletti, Juan Miró, Gilliberto del Molino, Sebastián Martín Guevara, Alfredo A. Liñas, Agustín Ibarra García, Jacinto Carreras, Francisco Casciran, Liberti y Cía., Josefa Guerrel de O'Guin, Ernestina González Montaner, Leoncio P. Alsina, Rafael Attoara, Nicolás Cabeza, Francisco Benavídez, María del Puo, Roberto Jandelli, Juan Murga, Adriana Lafuille, Salvador Nicoletti, Celedonia Benito.

NOTA. — Este servicio es gratuito y exclusivo para las cartas que llegan del exterior; las que procedan de esta ciudad ó del interior de la República, no serán recibidas por esta administración, y las que se pongan en lista y no sean retiradas en el término de un mes, se devolverán al correo. Este servicio no admite impresos, tarjetas postales, ni circulares de ninguna clase. La administración no se hace responsable por errores que puedan ocurrir en la entrega de las cartas.

DIVERSIONES PUBLICAS

TEATROS

COLON—Gran compañía lírica italiana.—Maestro concertador y director de orquesta: Arturo Toscanini.
Martes 6 de Agosto—61a. función de la temporada y 24a. de abono del 1er. turno. Se representará la ópera en 4 actos, del maestro Verdi: Rigoletto.
Miércoles 7.—8a. función extraordinaria, á precios reducidos. Se representará la ópera: Tosca.—Platea con entrada 10 $.

ODEON—Compañía dramática italiana.—Miércoles 7.—16a. función de abono: Celestino V.—Platea con entrada 6 $.
OTRO—Festival artístico para la tarde del jueves 8, á las 2.30, á beneficio del actor Manuel Salvat con el concurso de Ermete Novelli, Lucrecia Bori, De Lucca, Sag. Barba, Pablo Podestá, Pepe Moncayo, Carmen Jarque, Teresa Pérez, Domenech y otros distinguidos artistas nacionales y españoles.—Los malhechores del bien, Divagando, Concierto. El anzuelo.

OPERA—Vianna Da Motta. — Tercer concierto de abono.—Viernes 9, á las 9 p. m., en punto.

COLISEO—Compañía italiana—Martes 6.—Función fuera de abono en honor y beneficio de la Srta. María Ivanisi: La vedova allegra.—Platea con entrada 5 $.

POLITEAMA ARGENTINO—Jueves 8 de Agosto á las 3 p. m. Primera conferencia de Juan Carrère. Tema: "Les premiers jours de Tripoli" (en 2 partes).—Platea con entrada 5 $.

SAN MARTIN — Compañía española.—Martes 6—Función extraordinaria en honor y beneficio de la Srta. Cándida Suárez. El día de Reyes, La viuda alegre, Los mosqueteros. Chateau Margaux.

TEATRO NUEVO — Compañía dramática. Martes 6.—El jardín de la vida, Noche de perros.—Platea con entrada 2 $.

BUENOS AIRES—El jueves 8 de Agosto debut de la compañía cómico dramática española Plana-Llano. Primer actor y director Luis Llano; primera actriz Antonia Plana.—Precios populares.

COMEDIA—Compañía de zarzuela española Velasco.—El puñao de rosas, El trust de los tenorios, Las musas latinas, El monaguillo y couplets por la Srta. Quiñones.

VICTORIA—Compañía de opereta y zarzuela española.—Martes 6.—La guerra santa.—Platea con entrada 2.50.

APOLO — Compañía cómico-dramática argentina.—Martes 6.—Gran función extraordinaria á beneficio de la biblioteca Popular creada y sostenida por el círculo Domingo F. Sarmiento.—Noche de luna, La sombra.—Platea con entrada 2.50.

AVENIDA — Compañía cómico-lírica española.—Martes 6.—El contrabando, El perro chico, El paraguas del abuelo, El país de las hadas.

MAYO—Compañía española de zarzuela.—Martes 6—La hostería del Laurel, Gramática parda, La canción del trabajo, La corte de Faraón.

ARGENTINO—Compañía cómico-lírica.—Martes 6—Los 3 sombreros, Una juerga, Gastón et René.—Platea con entrada 2 $.

MARCONI—Tournée de Mimí Aguglia.—Martes 6.—La piccola cioccolattaia.—Platea con entrada 2.50.

TEATRO MODERNO—Tournée artística de la célebre transformista, émula de Frégoli: Fátima Miris.—Martes 6.—El secreto de Proserpina; estreno: La geisha.—Platea con entrada $ 2.50.

TEATRO VARIEDADES—Compañía cómico-dramática—Martes 6—La aguja hueca ó Arsenio Lupín contra Sherlock Holmes; Baile de suegros.—Platea con entrada 1 $.

TEATRO NACIONAL (Norte)—Gran compañía nacional.—Martes 6.—Como la hiedra.—Platea con entrada 1.60.

TEATRO NACIONAL — Compañía lírico nacional.—Martes 6—Después de misa, Los L. C., En la ven una, Entrar por el aro.

CINEMATOGRAFOS Y VARIEDADES

PALACE THEATRE — Corrientes 757.—Martes 6—Selecto programa, 12 estrenos sensacionales. Platea $ 1.20.

ATENEO—Corrientes y Maipú. Martes 6.—Estrenos interesantes y vistas de Vitagraph, etc.—Platea y entrada 1 $.

PETIT-PALACE — Libertad 570 — Hoy martes 6—Programa nuevo, 15 estrenos notables. Platea 1 $.

CASINO—Maipú 336. Martes 6. Colosal suceso del Circo Schernoff's. Entrada general 1.50.

SCALA—Esmeralda 445.—Martes 6.—Gran suceso: Las 6 Irish Girls. Entrada general 2 $.

PARISIANA—Lavalle 845. — Martes 6. — Revue de Parisiana. Platea con entrada 2 pesos.

CINE OPERA—Corrientes 848. Todos los días hábiles 2 funciones por secciones. Matinée á las 2.30.—Platea 0.20. Noche á las 8.45.—Platea 0.30.

GRAN BIOGRAFO LAVALLE—Lavalle 921—El más moderno de B. Aires. 15 estrenos diarios. A las 8.45.

GRAN BIOGRAFO IMPERIAL—Cangallo 771-73—Tarde y noche: días hábiles por secciones, tarde 0.20 por sección, noche, 0.30 platea con entrada. A las 8.45

TEATRO PUEYRREDON—Rivadavia 6871 (Flores).—Biógrafo para familias. Función todas las noches. Domingos y días festivos dos funciones.

CINE CONGRESO—Rivadavia entre Montevideo y Rodríguez Peña.—Hoy estrenos

CINE DORE—Sarmiento 1157—Cinematógrafo y atracciones. Función, tarde y noche. perm.

CIRCO ANSELMI—Martes 6—La fuga di Manepa; El viejo Martín, El puerto de Montevideo.

COLON DE FLORES. HOY FUNCION DE moda, colosal programa de 15 estrenos: Su único amor; fatuo de miss Bolton, Vitagraf y el grandioso drama en 5 parte Roma del Thebus. 1p

DE LA PLATA

ARGENTINO—Empresa del teatro Odeón de Buenos Aires—Cinco únicas funciones á cargo del célebre ilusionista Cav. A. Majeroni. Hoy martes 6, debut. — Platea con entrada $ 2.50.

AVISOS PARA SEÑORAS Y SEÑORITAS

A MEDIDA, MOLDES Y CLASES de corte y confección, Saavedra 277. v11ag

A LARGOS PLAZOS MUEBLES, PIDAN catálogos, C. Pellegrini 457. v17

A LOS MOLDES, Mme. DAVID, PERU 79. Tailleur.

A TODOS LOS FIGURINES DE PARIS suscripciones, Perú 79. Mme. David.

A LOS MOLDES PARISIENSES, PERU 79. Fantasía.

ALTO señoras: COMPRAR MUEBLES en Rivadavia 2455 en 12 mensualidades. v8ag

A ZURCIR Y TEJER TODA CLASE DE ropa, Maipú 746, zurcidora premiada. v30

A MEDIDA SE CORTAN POLLEN EN 21 horas, rica Leonor Jansens, Santa [illegible]

A 8 11 LIQUIDAMOS 200 TRAJES SAStre á 9 de fantasía, Humberto 1420. v8

A LAS señoras, ALHAJAS, CUBIERTOS finos, en 14 mensualidades, Rivadavia 2455. v2ag

A RIVADAVIA 2455, ACUDAN señoras á comprar alhajas en 14 mensualidades. v8ag

A MAILLES señoras; LIQUIDACION TApados largo 1.25 á $ 10, Humberto 1420. fábrica. v8

A LAS señoras RECOMIENDO LA mueblería Rivadavia 2455, venta en 12 meses. v8ag

ATENCION!! RETRATOS y POSTALES 3 $ docena, retratos platino 12 $ don con cuadro regalo y peinado gratis, B. Mitre 746. v18ag

A LAS DIRECTORAS Y PROFESORAS del Consejo Nacional: entregamos alhajas, muebles y artículos de bazar, 14 mensualidades, Rivadavia 2455. v8ag

A RETRATARSE A C. PELLEGRINI 282, es la casa que conviene más por que trabaja bien y barato, da peinado gratis, regala un retrato grande con marco en la docena de retratos Fotos de 12 $, 16, etc., postales finas á 5 doc. Visitas á domicilio. v18ag

AVISOS PARA SEÑORAS Y SEÑORITAS

AL ESPRIT, SUIPACHA 319, ULTIMOS días de liquidación de juegos y sacos de piel, nuevos surtidos de fantasía y formas de sombreros. v2

ADELGAZAR RAPIDO Y SEGURO, MAsajes eléctricos, aparatos modernos, masajista alemana, diplomada, Independencia 1460. v6

AVISO A MI CLIENTELA—LA ZURCIdora que estaba Lavalle 771, acaba de llegar de Europa y pone su taller de zurcidos y tejidos, Corrientes 1972, donde atenderá á su numerosa clientela con el mismo esmero y prontitud de siempre; no olviden que esta casa es única que zurce toda clase de ropa blanca, medias zurcidas y reforzadas. v19

ATENCION, señoras! DEBEN APROVEchar las nuevas y grandes rebajas en todos los saldos de mercaderías de invierno, completa quemazón de blusas punto, camisetas, combinaciones, pelerinas, artículos de punto para bebés, frazadas lana y de seda y medias para señoras, hombres y niños, en lana y algodón, no compren nada sin antes ver tan extraordinaria liquidación, Au Printemps, Esmeralda esquina Lavalle.

A LA MAS IMPORTANTE LIQUIDAción de tienda, novedades y confecciones á precios verdaderamente asombrosos y excepcionales en 20 días, queremos echar afuera todo nuestro gran stock de mercaderías, así que vendemos sin precios aunque sea perdiendo. Gran lote de franelitas, vichis, percales, cefirs hilo á 0.20 metro; cheviot, sarga, fantasía doble ancho, pura lana, á 0.95 metro; frazadas grandes, 0.80; acolchados finísimos, á 2.95; bonitas blusas adornadas, 0.50; polleras sastre, con botones, $ 1.50; tapados largos im. felpa, con gran cuello de seda y flecos, $ 10.90; corsets con buena ballena y ligas, $ 1.50; Directorio largo, con 4 ligas, forma elegante, $ 2.95. A precios baratísimos saldamos: ricas felpas, paños, cibelinas, terciopelos desde 0.45 mt.; uso doméstico, bramantes, madapoláns, nanzuk francés $ 2.95 la pieza; frazadas lana, acolchados seda, carpetas felpa, colchas piqué, alfombras varias, carpetitas fantasía 0.75; tapados felpa, ingleses, trajes tailleur fantasía, batones uniformes completos mucama, á $ 3.95, toda la ropa blanca fina, enaguas, batas, camisones, corpiños, calzones ó camisas de buen madapolán festoneados, 0.75. Oportunidad única para hacer economías y comprar por $ 10 lo que vale 100; así que todo el mundo aproveche!!! No confundir, letreros salientes, color rosa, que dicen: A la Casa Rosada, en gran liquidación, Santa Fe 2362.

CORSE, FAJA TEJIDO ESPECIAL PAra todos los casos de hernia y obesidad, su buen [illegible] de medida, Esmeralda 567. v22

CANAS BORRANSE ADMIRABLEMENte, frasco 2.60, C. Pellegrini 144, Petit París. v10

CERA PLANCHA, PARA LUSTRE Y aseo del planchado, pidan panes de 20 y 30 centavos. v7

CORSES Y FAJAS NIOBE, ESPECIALES para vientres caídos, hernias, riñones, etc., Sarmiento 682. v6

FLORES DE OZOIN, CON LAS QUE SE prepara la mejor agua para el cutis, se venden únicamente en C. Pellegrini 137. Se atienden pedidos para la campaña, señor Klotz, 40 gramos, 1.70.

GRAN TIENDA A LA CIUDAD DE PAris, Santa Fe 2312, U. T. 1723 (Juncal), frente á la calle Azcuénaga. La primera y única casa de confección del barrio Norte, obsequiamos á nuestra distinguida clientela con un traje sarga y casimir gris para [illegible], últimos modelos [illegible] por $ 18.50, la hechura vale más, tapados ingleses varios modelos cuellos grandes largos 125 y 110 cms., antes 26 y hoy 9.90; [illegible] Hacemos trajes á la medida á precios sumamente reducidos, especialidad para lutos. Rogamos á toda persona que lea este aviso se moleste en visitar nuestra casa porque así se convencerán que todo lo que decimos es realidad y que por lejos que esten ganarán su tiempo en las economías de las compras que puedan hacer, no olviden el nombre de la casa A la Ciudad de París, Santa Fe 2312, U. T. 1723 (Juncal), frente á la calle Azcuénaga.

LUTOS, PRECIOS MODICOS, PIDASE EL catálogo, muestras de géneros, tapados, chales japoneses 5 y 10 puntas, tricotas largas, guantes, sombreros, tocas, velos, pañuelos, etc., etc. Al Crespón, C. Pellegrini 320, U. T. 37, Libertad. v8

MODISTA CORTADORA SE OFRECE para familia; M. C., Santa Fe 1124.

MODISTA PARA FAMILIAS, ESTILO sastre y fantasía se ofrece, San Juan 1225.

MODISTA ESTILO SASTRE, PARA familia, se ofrece, J. P., Boedo 1190.

MODISTA SE OFRECE POR DIA EN casa de familia, Libertad 1248. v6

MODISTA DE VESTIDOS PARA CASA particular ó taller de medida, Maza 230, M. H. v8

MODISTA SE OFRECE PARA dentro y fuera, en casa particular, Montevideo 570. v8

MODISTA SE OFRECE, SASTRE Y fantasía, precios módicos, Rincón 1156, departamento 3. v10

MODISTA DE VESTIDOS, COMPETENte y módica, ofrece sus servicios, Angélica L. de Jacksich, Ayacucho 929. v8ag

MODISTA SASTRE, FANTASIA, CORTAdora competente para familia ó dirigir taller, se ofrece, Chacabuco 522, 2do. piso. v6

MODISTA SE OFRECE, EN CASA DE familia á por día á 3 $. casa, trajes, hechura sastre y fantasía, á 10 $. Artes y Charcas 161.

PLUMAS Y BOAS, tiñen, RIZAN, arreglan, limpian, anudan, fábrica Tacuarí 846. v6ag

PIELES: GRAN LIQUIDACION VERDAD, precios nunca vistos en Buenos Aires. No dejen de visitar la peletería 7 1/2 ojo, la casa más surtida y que vende las pieles á mitad de su valor. Se dan facilidades de pago, Sarmiento 1078. v8

SE ANUDAN, RIZAN, tiñen, Y LIMPIAN plumas, Cangallo 1346 (casa particular). v8

Señoras: PIANOS, AFINA, COMPONE Y lustra Ferrés, Piedras 1141, trabajo perfecto y garantido, precio módico. v14a

Señorita, ENVIE SU NOMBRE Y DIRECción á la calle Victoria 574 y recibirá gratis una hermosa postal. v6

Señoras: PIANOS AFINO Y COMPONGO, trabajo garantido, P. Cracco, Corrientes 4521. v8

Señoras: EL GRAN BAZAR LONDRES, de la esquina Méjico y B. de Irigoyen se mudó á B. de Irigoyen 962 esq. Estados Unidos, frente á la plaza de la Concepción. v12

SE GARANTIZAN LOS RESULTADOS de secretos de la ciencia moderna para la salud, belleza, lozanía, rejuvenecimiento y transformación. Escuela práctica. Prof. M. de la Peña, Moreno 1152, de 9 á 12 y de 1 á 3. v6

UN SECRETO DE BELLEZA, UNICO para obtener el cutis aterciopelado de los encantos de la juventud, por medio del [illegible], al alcance de todas. Escríbame inmediatamente y recibirá gratis á vuelta de correo, bajo sobre cerrado, indicaciones sobre ese incomparable producto. Diríjase á la señora gerente, oficina Recamier, Ayacucho 1049. v6

VESTIDOS, VERDADEROS MODELOS DE París, acaban de llegar las últimas creaciones de la moda, venlos Piedras 654. v10

VELLO LO EXTRAE RADICALMENTE la especialista en la higiene de la tez señora F. P. de Iriart, Estados Unidos 770, consultas gratis de 2 á 5. v7

ZURCIDORA — SE HACE TODA CLASE de zurcido, finísimo, [illegible]

VENTA DE CASAS, TERRENOS y CAMPOS

A LARGOS PLAZOS VENDO CASA chalet nueva, Guayanás 1761, dueño [illegible]

AVENIDA SAN MARTIN POR EL 1900, vendo linda casa, Cabrera, Victoria 561.

ARROYO PINAZO, VENDO PARA HORnos, 100 000 v. c. terreno, Balcarce 118, Luna. v7

A 12 CUADRAS DE SAN JUSTO, [illegible] chacra de 19 hectáreas, Victoria 561, Cabrera.

AGÜERO Y JUNCAL, LINDO HOTELITO, con cédulas y á plazos, Bacigaluppi y Rúa, Av. de Mayo 682.

AV. SAN MARTIN Y CUCHA CUCHA, transfiero 2 lotes al precio de compra, tratar B. Mitre 612, Triffetti. v7

A LARGOS PLAZOS, CASA PROVINcias Unidas 1360, de 10x23, dos piezas, vendo, tratar Maipú 131, de 1 á 6, A. Demarco.

A 25 MIL $ A PLAZOS, CASA NUEVA, de familia, vendo en Belgrano, 11 de Septiembre 1107, esq. Colegiales, de 4 á 1 p. m. v7

ATENCION: CASA CENTRAL Y DE gran renta, de 3 pisos, nueva, $ 75.000, con facilidades, Cevallos é Independencia, vendo, informes Bolívar 172.—P. Larberg Parfait.

A LOS COMERCIANTES Y CONSTRUCtores—Puede comprar la esquina de Cabildo y Colegiales con grandes facilidades de pago. Este es un gran negocio, esta esquina con el tiempo valdrá mucho dinero, tratar Carlos F. Crecio, Rivadavia 545, de 2 á 6. v7

AVENIDA ENTRE RIOS Y USPALLATA, A 7 años de plazo, se vende esta esquina dividida en tres lotes, todos con frente á Entre Ríos. Con un pequeño desembolso al contado se compra un lote; tratar Carlos F. Crecio, Rivadavia 545. v7

AV. GAONA 1200 Y PAYSANDU 1202, casas modernas, amplias, sala, comedor, 3 piezas decoradas, galerías, vendo, facilidades, Becher, Victoria 537, escritorio 1. v7

ALGO MUY INTERESANTE, EN BELgrano.—En el barrio de los grandes palacios, á 2 cuadras de las barrancas, se venden 25 varas de frente por 50 de fondo, á 3 años de plazo, O'Higgins 1941, entre Pampa y Sucre, en uno ó dos lotes, tratar Carlos F. Crecio, Rivadavia 545, de 2 á 6. v7

AVENIDA COLEGIALES Y FREYRE—La mejor esquina del barrio, notables dimensiones para un grupo de casas para renta, 25 varas á Colegiales por 32 á Freyre. Venta al contado, precio barato, negocio rápido, tratar Carlos F. Crecio, Rivadavia 545, de 2 á 6. v7

AL OESTE, RIVADAVIA ALTURA 5200, hermosa casa-habitación, con cochera, jardín, etc. Edificio: planta baja, 14 habitaciones confortable, moderno, con frente á dos calles, se vende con grandes facilidades de pago; tratar Carlos F. Crecio, Rivadavia 545, de 2 á 6. v7

AVENIDA CABILDO Y MONROE — LA esquina más comercial é importante de Belgrano, no hay nada mejor para edificar para renta. La esquina mide 16.50 varas por 40 y los lotes con frente á Cabildo son tres, y miden 12 varas por 40. Cuadra ocupada totalmente por casas de negocio, allí nadie vende. Venta urgente, á plazos. Planos y datos, Carlos F. Crecio, Rivadavia 545, de 2 á 6. v7

ATENCION — UN GRAN NEGOCIO, central, en Belgrano, á 60 metros de Cabildo y á 150 metros de la iglesia y de la plaza. Se vende la esquina de O'Higgins y Olazábal, compuesta de 47 varas por 25 en uno ó en varios lotes. Es un buen negocio para venderlo en lotes ó para edificar una serie de casitas para renta; tratar Carlos F. Crecio, Rivadavia 545, de 2 á 6. v7

A 7 AÑOS DE PLAZO, MUY CENTRAL, en Belgrano, en el mejor barrio de familias, á 60 metros de los jardines de las barrancas, á 2 cuadras de la estación, frente al palacio de Llamol, Sucre y 3 de Febrero, se vende una esquina de 12 varas por 30 y 3 lotes de 11 y 13 1/2 varas de frente por 21 y 30 varas de fondo. Al contado poco desembolso y el saldo se paga en 7 anualidades, tratar Carlos F. Crecio, Rivadavia 545, de 2 á 6. v7

BIEN SITUADO Y BARATO — PRECIOSO lote, Vidal entre Congreso y Quesada, 10 varas por 30, se vende.—Carlos F. Crecio, Rivadavia 545, de 2 á 6. v7

BARATA — SE VENDE UNA ESQUINA en Belgrano, Guanacache y 11 de Septiembre, 12.50 varas por 30; tratar Carlos F. Crecio, Rivadavia 545, de 2 á 6. v7

BIEN SITUADO, EN BELGRANO — EN precioso barrio de familias, con adoquinado pago, á una cuadra de Cabildo, Esteco entre General Paz y Amenábar. Se venden dos lotes de 16 varas por 48. Los dos entre edificios modernos. Visitar el barrio, venta urgente, tratar Carlos F. Crecio, Rivadavia 545, de 2 á 6. v7

CASA CHICHE EN FLORES, SEGUI 506, buenos materiales, vendo 8.900 $.

CASA TRIUNVIRATO 38 AL 44, SE vende, tratar A. Demarco, Maipú 131.

CARLOS CALVO CERCA ENTRE RIOS, vendo casa, tratar Independencia 1951. v6

CASA ALBERTI 524, DE SALA, 1 PIEzas, etc., en $ 21.500, Victoria 985, de 1 á 7.—Valentín Santa María.

CHALET SIN ESTRENAR VENDO URgente, distribuciones de lujo y confort, barrio céntrico, tratar Esteco 3109. v7

CASITA CON 1400 ANTICIPO Y 60 MENS. vendo á 1/2 cuad. Rivadavia, urgente, Viamonte 614.

CASITA EN LANUS, CERCA ESTACION vendo, poco desembolso, Molinari, Venezuela 771.

CASA, PARAGUAY Y SERRANO, SE vende á plazos, Bacigaluppi y Rúa, Av. de Mayo 682.

CASA BARATA, MORETO 714, VENDO por mensualidades.—M. P. Sandberg, Azul 61. v8

CASA LACARRA 847, FRENTE PARQUE Olivera, vendo á mensualidades, datos Azul 61. v8

CASA AZUL 47, VENDO CON ADOQUInado á mensualidades, M. P. Sandberg, Azul 61. v8

CASA PARAMARIBO 1912, 6 PIEZAS, vendo á mensualidades.—M. P. Sandberg, Azul 61. v8

CASAS PERGAMINO 707 y 770, VENDO en mensualidades.—M. P. Sandberg, Azul 61. v8

CASA DE 3 PIEZAS VENDO 6.700 $ A 1 plaza Avellaneda Díaz, cerca Av. La Plata. Doblas 1168.

CASA 2 PIEZAS, MAS TERRENO, VENdo $ 4300, Centro 1621, entre Pavón y Garay. [illegible]

CASA [illegible] comodidades, Bollini 169, entre Melo y Peña, tratar en la misma.

CASA, DEAN FUNES 710 ENTRE INDEpendencia y Méjico, 10x16, sala, comedor, 6 piezas, baño, vestíbulo, vendo urgente 3 plazos, Valtere de 1 á 5.

CAMPO VENDO, 350 HECTAREAS, PARtido Lincoln, 58 cuadras estación Cnna cay, informes Av. de Mayo 916, de 12 á 2 p. m., pieza 4.

CASA DE OCASION, URGENTE, VENDO, renta 170 $, 24 de Noviembre, 1 cuadra San Juan, adoquinados eléctricos, desembolso $ 12.000; dueño Moreno 1182.

CASA A MEDIA CUADRA DE LOS TRIbunales, en Viamonte y Uruguay, vendo á 250 $ la vara cuadrada; apúrense, es pichincha, ocurrir Corrientes 1553.

CON 10.000 $ AL CONTADO Y RESTO A plazo, vendo casa lujosa, sala, comedor, 5 habitaciones, desocupada, 3 patios, Sáenz Peña 1734.

CATALOGO DE CASAS Y TERRENOS A mensualidades ó para permutar su anticipo por terrenos, pidan á Sandberg, Azul núm. 61. v8

CON BUENAS DIMENSIONES — UN terreno esquina en un lindo barrio de familias, Olleros y 3 de Febrero, 12 y 1/2 varas por 42. Venta urgente, tratar Carlos F. Crecio, Rivadavia 545, de 2 á 6. v7

CASA VENDO, ACHAVAL 259, AL LAdo de Río IV, 10x35, 3 dormitorios, comedor y demás oficinas, desocupada, tratar en la misma con el dueño, tiene 7600 cédulas. v7

CASA, VENTA URGENTE EN PLENO Caballito, 7 piezas dista 1 cuadra de Rivadavia, Yerbal á pocos pasos de Rojas, vs. 11x61, precio único 33.000. Datos y tratar Cachimayo 55, de 12 á 2.

CASA VENDO, PALERMO 255 AL 59, entre Malabia y Ugarteche, de 20x53.25 con dos edificios confortables, en $ 100 la vara, Victoria 985, de 1 á 7.—Valentín Santa María.

CON $ 8500 AL CONTADO Y EL SALdo á 4 años de plazo con el 6 por ciento de interés, se venden lotes de terreno de 10 varas por 30, Colegiales y Cabildo. Tratar Carlos F. Crecio, Rivadavia 545, de 2 á 6. v7

CAMPOS PARA AGRICULTURA Y GAnadería, en venta en las provincias de Buenos Aires, Santa Fe y Córdoba y territorios nacionales. Datos, 351 San Martín 361. Sección Venta Particular de Campos —Bravo Barros y Cía.

CON $ 5.000 SE COMPRA LA IMPORtante esquina de Montanesas y Blanco Encalada, frente á la fábrica de tejidos, barrio comercial, la única esquina sin edificar. Mide 14 varas por 30, con los dos frentes con adoquinado pago; tratar Carlos F. Crecio, Rivadavia 545, de 2 á 6. v7

CENTRAL, EN BELGRANO — EN UN barrio moderno, 4.500 varas cuadradas en 6 lotes, Pampa entre Cabildo y Gral. Paz, adoquinado, vereda de mosaico y cerco todo pago para casas-quintas, chalets ó casas para renta; cada lote mide 10, 11 y 12 varas de frente por 52 varas de fondo. Planos y datos, Carlos F. Crecio, Rivadavia 545, de 2 á 6. v7

CABILDO Y COLEGIALES — ESTA IMportante esquina con frentes al Norte y Este. Barrio comercial, un frente á dos colectivos; lo que valdrá un disparate con el tiempo, 13 varas por 27 [illegible] á 7 años de plazo, con poco desembolso se compra, tratar Carlos F. Crecio, Rivadavia 545, de 2 á 6. v7

CODICIADO TERRENO — EN UN GRAN barrio, valdrá un disparate con el tiempo. No hay nada más [illegible] de la estación Colegiales, 19 varas por 25.60, entre edificios de altos. Mira al Oeste, lindando con la esquina de Conesa, venta urgente, al contado, tratar Carlos F. Crecio, Rivadavia 545, de 2 á 6. v7

EN FLORES VENDO CASA, SAN PEdrito 551, con facilidades.

EN BILLINGHURST, SAN MARTIN, A 2 cuadras de la plaza vendo 1000 varas á 1.20 v., urgente, Venezuela 767, dep. 1.

ESPECULADORES, CASA CERCA INCLAN y Boedo, sala, 4 piezas, adoq. vendo $ 14.500, C. G. Semería, Jujuy 1122.

EN VILLA POSSE, POR $ 300 Y SIN comisión, vendo terreno de 520 varas á una cuadra de la plaza, ocurrir Cangallo 1005, de 4 á 5 p. m., Rivas.

EN 3.000 $ A LARGOS PLAZOS vendo la casa Galcedo 3189, adoquinado, sala, y 2 piezas, tratar Maipú 131, de 1 á 6, A. Demarco.

ESTANCIEROS, HOTELEROS, ESPECUladores: Hermosa casa [illegible] vende, cerca del Once y próxima á Entre Ríos, varias habitaciones y departamentos, que puede convertirse en una hermosa mansión, con entrada para automóvil, mide 10x55, vendo urgente, 75.000 $. C. G. Semería, Jujuy 1122. v7

FLORIDA FRENTE ESTACION, 3427 V. C. esquina baratísima, San Martín 407, Vargas.

FLORES: TERRENO ESQUINA MENDEZ de Andes y Granaderos, 15x17 varas, vendo, Sud América [illegible]. v8

HOTEL A VENDERSE O ALQUILARSE (1) Darragueira F. C. Pacífico. Ocurrir Administración del F. C. Pacífico, Florida 783, Bs. Aires ó al señor F. J. Mc Combie, en Darragueira. v11

J. E. CAMPOS, TRASLADO SU ESCRITOrio de remates, hipotecas y venta particular, de San Martín 22 á Florida 230. v7

LANUS, FRANCIA 831, TRANSFIERO libreta cerca la estación, mensualidad 17 pesos.

OCASION: EN MARTINEZ VENDO ESquina 30x90, frente á 3 calles y Alvear, á 80 metros Santa Fe, derecho estación, Cabildo 2430, urgente.

OCASION: VENTA URGENTE CASA bien situada, refaccionable, Montevideo próxima esquina Corrientes, vs. 13x53. Datos y tratar sin corredor, Cachimayo 55, de 12 á 2, piezas Caballito.

OFICINA TIERRAS CESAR MARTELLI, calle Sarmiento 487, piso 1o., ofrecemos en venta terrenos y casas, á plazos y á precios convenientes, en la capital y alrededores, disponemos grandes fracciones para especuladores.

PASO 170, PRECIOSA CASITA 6 PIEZAS vende 42.000 $; verla y tratar en la misma de 1 á 5 p. m.

PETIT HOTEL, BILLINGHURST AL lado de Santa Fe, muy barato, á plazos, Bacigaluppi y Rúa, Av. de Mayo 682.

PICHINCHA Y CONSTITUCION, 2 PROpiedades flamantes, buena renta, Bacigaluppi y Rúa, Av. de Mayo 682.

POR AUSENTARME A EUROPA VENDO á precios reducidísimos una legua de campo ó fracción alfalfable, estación dentro del campo, no se atienden corredores, tratar con su dueño, J. Guerrero, Hotel España, sección B. v7

PARA EDIFICAR — EN UN GRAN BArrio, en Belgrano: Monroe entre Obligado y Cuba, con adoquinado, gas y agua corriente, se vende un terreno de 30x48 varas en uno ó en 3 lotes, á plazos; tratar Carlos F. Crecio, Rivadavia 545, de 2 á 6. v7

PALERMO: AL LADO SANTA FE, VENdo 5 casas á precios de ocasión; Aráoz casa con 5 piezas, 30.000 $; Acevedo, regia casa 58.000 $, Güemes y Serrano, 5 piezas, 35.000 $, Dorrego y S. Fe, lujosa casa 20.000 pesos; Serrano, 8 habitaciones, 29.000 $; Uriarte, lujosa casa, 10x40, 81.000 $, tratar Aráoz 2589.

RIO NEGRO, VENDEMOS 20.000 HECTAreas con parte beneficiada por el riego —Arturo Barros y Cía., San Martín 50. v5

REPUBLIQUETAS ENTRE AMENABAR y Moldes, se vende un terreno de 20 por 59 varas, con adoquinado pago y tranvía eléctrico al frente; tratar Carlos F. Crecio, Rivadavia 545, de 2 á 6. v7

RISSO PATRON Y Cía.

537—B. MITRE—537

Venta particular á cargo del señor Abdón Arózteguy:
VENDEMOS—
Sobre Canning á 1 cuadra de Córdoba, esquina compuesta de 4 casas, alta renta, 95.000 $.
Sarmiento y Bulnes, casa moderna, 10x50, 8 piezas, 62.000 $.
Malabia y Av. Alvear, preciosa casa con 5 piezas, $ 36.000.
A 1 cuadra de Santa Fe, sobre Coronel Díaz, esquina moderna, bajos y altos, alta renta, 130.000 $, 32x17 vs.
B. Mitre al lado de Paso, terreno de 10.21 por 28 vs., barato.
Av. Pueyrredón, bajos y altos, nueva, gran renta, $ 75.000.
Juncal próximo á Pueyrredón, casa lujosa, de 8 piezas, 9x47 vs.; 50.000 $.
Juncal próximo á Pueyrredón, casa nueva, 6 piezas, $ 42.000.
Charcas y Laprida, 10x53; 10 piezas, pesos 62.000.

SE VENDE TERRENO 8.93x34.84, EN LA calle Belgrano 2826, tratar calle Yerbal 2708, Flores.

SE VENDEN 2 CASAS NUEVAS, ESQUIna altas y bajas, hechas á todo costo, renta 600 $, mitad contado, mitad plazo. Buen negocio, tratar Weil, Amenábar 206.

SE VENDE UNA CASA COMO PARA familia ó renta, de 10x48, compuesta de 5 habitaciones y un gran galpón, Avenida Río de Janeiro 1562; tratar en la misma, de 1 á 5 p. m.

TERRENO VENDO CON ADOQUINADO pago, Triunvirato 8400.

TERRENO, Av. LA PLATA ESQ. AGRElo, 11x27, en 19.000 $, tratar Méjico 1545, P. Grisolia.

TERRENO V. DEVOTO, D. BLANCA Y Tinogasta, vendo, 1800 $, parte á plazo, San Juan 1470.

TRANSFIERO DOS LOTES DE TERREno en Villa Albertina, dos cuadras tranvía, dueño Independencia 3930. v6

TRANSFIERO CINCO LIBRETAS Y 7 terrenos en Martínez, Independencia 1101. v8

TRANSFIERO [illegible] LIBRETA, TERRENO [illegible]

TRIUNVIRATO ALTURA ESTADOS, gruesa esquina, doy al 8 ojo, Vargas, San Martín 407.

TERRENOS EN 59 MESES VENDO EN Mármol, Lomas, San Isidro y Floresta, con sólo 2 meses, Victoria 773. Novelli.

TERRENO BAHIA BLANCA, VENDO fracción de 4.800 á 32.000 v. c., Victoria 773.

TRANSFIERO LIBRETA DE UN LOTE de terreno, hay 15 mensualidades pagas, por ausentarme á Europa, Esmeralda 606. v7

TERRENOS EN VILLARS, FRACCIONES cerca estación, 80 mensualidades, sin interés, ni comisión, con sola mensualidad, Reconquista 367, escritorio 10.

TRANSFIERO LIBRETA DE TERRENO en Moreno, 5 cuadras estación, 35 meses pagos de 7 $, 648 varas; Moreno 1826, depto. 5.

TERRENOS (EDIFICIOS VIEJOS) vendemos varios al Sur de B. Irigoyen á dentro, Arturo Barros y Cía., San Martín 50. v7

TERRENOS CHICOS PARA PETIT HOtel, vendemos en la calle Sta. Fe y en Paso al lado de la esquina de Corrientes.—Arturo Barros y Cía., San Martín 50. v5

TERRENO VENDO UN LOTE DE 10x49 vs., ubicado en Floresta, sito en la Av. Lope de Vega entre San Blas y Médanos, este lote se encuentra completamente rodeado de edificios, el paraje es alto y de gran porvenir á $ 6.50 v. c. al contado, vale más de $ 10. E. Adrogué, Talcahuano 29.

TERRENO A UNA Y MEDIA CUADRA del eléctrico Lacroze, que va á V. Devoto, calle Lacar 2860, entre Condarco y Bolivia. A 1 1/2 cuadra de la parada Tallar, 1.962 varas en un solo lote. Solicite planos en Reconquista 362. Se remata el miércoles 14 de Agosto á las 4 p. m. en Reconquista 352, y hay que vender con la base de 4 $ vara; Carlos Olmi. v8

VENDO LA CASA PARAGUAY 3447, SAla, comedor, 3 dormitorios, pieza para servicio, cocina, 2 patios mosaico, moderna.

VENDO CASA ALMAGRO A MEDIA cuadra B. Mitre, sala, 2 dormitorios y galpón para industria, de 12x8, tratar Yatay 169. v7

VILLA ADELINA, F. C. C. C., ESPLENdido lote de terreno alto, 410 v. c., transfiere libreta, pichincha, H. B. W., 438 B. Mitre. v8

VENDO TERRENO 10x36, SAN EDUARdo 2062 cerca Boyacá, empedrado pago, gas y aguas corrientes, ocurrir Granaderos 475. v6

PRESTAMOS E HIPOTECAS

AL 6 ojo, DA DINERO EN HIPOTECA, Eudoro Parodi, 25 de Mayo 180. v9

A RISSO-PATRON y Cía., B. MITRE 537. Solicitan dinero en hipoteca. v81

A. V. Y M., Florida 126 dinero á propietarios y comerciantes.

A 6 Y 8 ojo HIPOTECAS Y DESCUENtos, Gutiérrez, Cangallo 822. v7

AL 5 ojo ANUAL CON Y SIN HIPOTECA da González Videla, 25 de Mayo 140. v3

A LOS COMERCIANTES Y PROPIETArios, prestamos dinero con ó sin hipoteca, Bogotá 2452 (Flores).

AL 8 ojo DOY DINERO EN HIPOTECA y para construcciones, Berruti, Maipú 220. v10

A TITULOS, LIBRETAS Y COMERCIANtes se da dinero en préstamos, descuento de pagarés, Cabrera, Florida 55, escr. 5.

A HIPOTECAS DOY MUY RAPIDO INterés bajo 3. 5. 5. 10. 11.000 $. Elivani, B. Mitre 441.

ACEPTO TRANSFERENCIAS DE HIPOtecas por cualquier suma. Rivadavia núm. 746, Bravo. v7

A LIBRETAS DE TERRENOS DAMOS dinero particular cap. y prov., Financiera, Moreno 430.

AL 8 Y 9 ojo DOY EN HIPOTECA alcasas ó campos, tratar Rivadavia 746. v7

A BAJO INTERES, DOY 5.000 $ EN hipoteca en la capital, sin comisión, [illegible] 121.

AHORRARA TIEMPO Y DINERO TRAtando sus hipotecas en "La Euskara" Florida [illegible] v8

A BAJO INTERES, DE 1 A 25 años DE plazo, doy dinero en hipoteca y para construcciones, Financiera, Moreno 430.

ADELANTO DINERO EN EL DIA SIN comisión, á propietarios, comerciantes, por títulos, mercaderías, alquileres, para hipotecar, edificar y testamentarias, casilla correo 1734. v7

A LOS COMERCIANTES Y PROPIETArios damos dinero rápido, sola firma al 7 ojo. Hipotecas 1ras. y 2as. capital y provincia y construcciones á mensualidades de 1 á 25 años, Esmeralda 261, escritorios 14 y 15.

COLOCAMOS 70.000 $ EN LA CAPITAL, interés bajo, Vergas, San Martín 407.

DOY 10.000 $ FRACCIONADOS BAJO interés, directamente, Méjico 1545. P. Grisolia.

DINERO EN HIPOTECA, PLAZO FIJO ó mensualidades, 8 ojo, Salta 607.

DINERO SOBRE LIBRETAS DE TERRENOS hoy, Rivadavia 2866. v8

DINERO PARA CONSTRUIR AL 8 ojo anual, sin prima al anticipo, Salta 607.

DINERO DOY EN HIPOTECA 7 ojo anual con grandes facilidades, Tacuarí 1682, de 2 á 5.

DINERO SOBRE POLIZAS BANCO MUnicipal de Préstamos Capra, Bartolomé Mitre 2673.

DOY DINERO SOBRE PAGARES HIPOtecarios, condiciones razonables, Rivadavia 746. v7

DINERO EN HIPOTECA TIENE grandes y chicas cantidades, capital y campos, oficina Ortega, Cangallo 329.

DOSCIENTOS MIL PESOS DOY RAPIDO en hipotecas, fraccionados, S. Segovia, San Martín 76, de 1 á 6, U. T. 3209, Avenida.

DINERO DOY A LIBRETAS TERRENOS cualquier cantidad, sin gastos, casilla correo 314. v7

DINERO PRESTO YO MISMO, RAPIDO, sobre escrituras y automóviles, Tacuarí 1682. v8

DISPONGO DE 3 A 30.000 $, PARA DAR en hipoteca, Cangallo 329. Alfonso Dulce y Cía.

DOY 10.000 $ EN 1ra. HIPOTECA al 10 ojo sobre casa en la capital, Cangallo 2661.

DINERO EN HIPOTECA SE OFRECEN varias partidas, de 25.000 á 100.000 $, á largos plazos, Eugenio Dumas y Cía., Victoria 373. v16

EL AGUILA ARGENTINA, SARMIENTO 950, anticipa sobre alquileres títulos, libretas, mercaderías y muebles sin retirar. v16ag

HIPOTECAS SOBRE CASAS y campos, cualquier suma á bajo interés, largos plazos, con amortizaciones, adelanta el 50 por ciento del valor.—José D. Faro, Reconquista 144. v21ag

NECESITO $ 3.000 AL 10 ojo EN 1ra. hipoteca, tratar Rivadavia 746.

NECESITO AL 12 ojo 20.000 $ EN LA capital, Crespo, B. Mitre 583.

NECESITO 30.000 $. 2da. HIPOTECA, pago comisión, B. de Irigoyen 270.—Bobobi.

NECESITO SOBRE CASAS, QUINTAS valiosas 30, 22, 18 y 15.000 buen interés, bien seguro, B. Mitre 641, escritorio 7.

PESOS 3.000 1a. HIPOTECA TOMO SIN intermediarios, Stopani, 25 de Mayo 42.

PRESTAMOS HIPOTECARIOS, A MENsualidades al 8 ojo, para casas, campos ó edificación. Datos personalmente, Sandberg, Azul 61. v8

SOCIEDAD ARGENTINA DE EDIFICAciones, Victoria 720. Esta sociedad facilita préstamos en hipoteca y para construcciones á largo plazo y en ventajosas condiciones. v15 ag

TENGO DINERO A INTERES MODICO, Cabrera, Victoria 551.

URGENTE DAMOS $ 45.000 AL 8 ojo sobre propiedad, capital.—H. Cook de Torres y Cía., Maipú 234.

PERMUTAS

TERRENO EN LA AVENIDA RIVERA, prosecución de la Avenida Córdoba, se permuta con casa.—Arturo Barros y Cía., San Martín 50. v8

COMPRA de CASAS, TERRENOS y CAMPOS

A VENDER CON TODA RAPIDEZ CASAS terrenos ó transfiere libretas de ubicación en la capital, ocurran al rematador E. Adrogué, escritorio, Talcahuano 29. v11

CASITA, RADIO DE CLOACAS, COMPRA al contado, Félix Sicardi, Suipacha 45.

COMPRO CASA ALTOS Y BAJOS AL Norte, Salazar, Tacuarí 92.

COMPRO CASA O TERRENO DE 10 A 45.000 $, Cangallo 329. Alfonso Dulce y Cía.

COMPRO CASA CENTRAL, DE 100 A 150.000 $, sin corredor, Molinari, Venezuela 771.

COMPRO HASTA 25.000 $ AL CONTADO, casita ó terreno central, ofertas á M. B., casilla 133.

COMPRO CASA, LOTES O MANZANA de terreno en Ramos Mejía. Por carta ó personalmente, Suipacha 320, M. Balsadua. v7

CASAS DE RENTA SE DESEAN COMprar varias, al Norte ú Oeste, de Pueyrredón al centro, edificios modernos, tratar Carlos F. Crecio, Rivadavia 545, de 2 á 6.

COMPRAMOS CAMPOS:
En Córdoba cerca de Villa María á La Carlota, 1 á 5.000 hectáreas con mucha agua.
En Santiago del Estero, 10.000 hectáreas con montes.
En San Juan, 30 á 100.000 hectáreas para especular.
Informes á 351 San Martín 361 Sección Venta Particular de Campos.—Bravo Barros y Cía.

ESQUINA DE NEGOCIO 16 A 18 $ COMpro contado, Culien 4601, V. Urquiza.

PALERMO COMPRO URGENTE CASA jardín al frente hasta 35.000 $, Aráoz núm. 2519.

PARA REMATAR O VENDER PARTIcularmente casas ó terrenos, con publicación en "LA PRENSA" se cubran gastos si no se vende, ocurra al rematador Juan Danert, Lavalle 841, U. T. 4205, Av. y Almagro 1058, de 9 á 12 m. v8ag

PROPIETARIO DE TERRENOS EXTENsos cerca capital que quiera sin desembolso venderlos á plazo con casas obreras construidas mediante Hipotecario Nacional, diríjase Tarditi, Olazábal 4219, operación buena, oportuna, filantrópica. v7

COMPRA Y VENTA DE NEGOCIOS

ALMACEN VENDO A LA PRIMERA oferta, pichincha Pozos 1164.

ALMACENES BUENOS, 800, 2000, 3, 4, 5 á 12.000 $, vende Palma, S. José 287.

ALMACENES CENTRALES MUY BUENOS vende Ardáis; Bolívar 164.

ALMACENES UNICOS, DE TODOS PREcios, vendo, Viamonte 1536.—Liberatore.

ALMACEN VENDO 3500 $, DIARIO 70 $, cont. largo, y otros; Victoria 1690.

ALMACEN REMATA HOY M. BERDAguer, Bahía Blanca 2200.

ALMACEN 2000 $, A BALANCE CENtral, otros únicos arm. casa, C. Calvo 1400.

ALMACEN BUENO VENDO, VER BAlanceador público Celso J. Cerezhini; Garay 2188. v8a

ALMACEN UNICO VENDO VER balanceador público Juan Solari, Moreno 2200. v27 ag

ALMACEN VENDO, EL PROVEEDOR Argentino, calle General Roca esq. Azara, Talleres, F. C. S. v8

ALMACENEROS, EL DIA 7 DEL corriente remata M. Paz, Neuquen 1302 á la 1 p. m., ver avisos remate. v7

ALMACEN UNICO VENDO, ARMAZOnes casa, bien situado, Montevideo 203.

ALMACENES UNICOS EN 4 ESQ., VENdo 10, muy centrales, datos, Méjico 1300.

ALMACEN POR BULEVAR MUY BUENO vendo á balance, Molinari, Venezuela núm. 771.

ALMACEN BUENO ESQUINA POR PAlermo, contrato 3 años vendo 1.500 $, tratar Alsina 1964.

ALMACEN P. LEZAMA, 2.000 $, ARMAzón casa, contrato, otro central, Belgrano 1392.

ALMACEN por INDEPENDENCIA 15.000 pesos, 3 piezas, alq. 6000 $, vendo Pérez, Venezuela 1441.

ALMACEN POR CORRIENTES, UNICO, 10.000 $, 2 piezas, diario 160 $, vende Adolfo Pérez, Venezuela 1441.

ALMACEN POR PARAGUAY, UNICO, armazones casa, 6000 $, diario 3500 $, vende Adolfo Pérez, Venezuela 1441.

ALMACEN CALLE SOLIS 1001, HOY no faltar al remate, 5.000 $ en mercaderías á liquidar á la 1 1/2.

ALMACEN EN EL FOCO DEL CENTRO, venta mensual 12.000 $, vendo, Libertad 145.

ALMACEN ESQUINA, ARMAZONES CAsa vendo 2.500 $, venta mensual 3.000 pesos, Alsina 1615.

ALMACEN UNICO, AL NORTE, ARMAzones casa vendo 5.000 $, venta mensual 4.000 $, Alsina 1615.

ALMACENCITO BEBIDAS POR BOLIvar vendo á balance 1.500 $, contrato 3 años, Lavalle 2042.

ALMACEN UNICO, POR CORDOBA, armazones casa vendo 5.000 $, contrato, Lavalle 2042.

ALMACEN 3.000 $, DIARIO 80, INST. casa, cont. 3 años, único, urgente vendo, Piedras 813.

ALMACEN 4.000 $, DIARIO 120, UNICO, otro 5.000, inst. casa, cont. 5 años vendo, Piedras 813.

ALMACEN 7.000 $, ESQ. CENTRAL, único, cont. 3 1/2 años, diario 150 $ vendo, Piedras 813.

ALMACEN POR CORDOBA Y CALLAO, contrato 2 y 1/2 años, 3 piezas, alq. barato, diario 100 $, á prueba, vendo á balance, Uruguay 494.

A VENDER, A BALANCEAR, A REMAtar para todo, ocurran á Couceiro y Estéves, balanceadores y rematadores públicos, escrit. Piedras 813.

ALMACEN UNICO, ARM. CASA, VENdemos, sin llave y con facilidades pago, trabaja mensual 3.500 $, ocasión, por ausentarme, Victoria 1970, Pascual.

ALMACENCITO VENDO 1.500 $, ALQ. 90 pesos, 2 piezas, contr. 3 años, diario 50 $, á prueba, como para un matrimonio, tratar Victoria 1970, Pascual.

COMPRA Y VENTA DE NEGOCIOS

A VENDER PRONTO Y BIEN SU NEgocio, venta particular ó remate, trabajo personal garantido por C. Narvaja Benítez, Victoria 430, de 1 á 5. v7

ALMACEN UNICO, SIN LLAVE, 5.000 $, café 2 billares, cerca del Once, restaurant frente á tribunales vende C. Narvaja Benítez, Victoria 430, de 1 á 5. v7

ALMACEN POR IMPORTANTE BULEvar, buen despacho bebidas, ocasión Galca, vendo urgente, sin pretensiones, por enfermedad, tratar Belgrano 2788.—Alvarez.

ALMACEN $ 5000, GRAN SOTANO CON 1 billar, 3 piezas, gran patio cubierto, cont. 4 años, vendo por desavenencia, Garbero y Queiro, Montevideo 353.

ALMACEN, ARMAZONES CASA Y MOStrador estaño, central, capital 5000 $, contrato 4 años, vendo por enfermedad, Moreno 1091.

A COMPRADORES: ¿POR QUE NO PIden á Piazza, Tucumán 877, los buenos almacenes, bars, hoteles en venta? Ganarán dinero. v11

ALMACEN, ROTISERIA, ESQ. UNICO, regias inst., por Santa Fe, cont. 5 años, diario garantido 200 $, alq. baratísimo, vendo urgente por serme imposible atenderlo, grandes facilidades, Belgrano 2491.

ALMACENEROS: SE VENDE EN PARAje central y muy buena posición, un excelente negocio, con capital aproximado de 5.000 $, alquiler moderado y buena comodidad para familia. Aprovechen esta ocasión, pues su dueño vende por tener asuntos de importancia que atender. Para más datos y tratar Venezuela 1202. v6

AL COMERCIO: JUAN PASCUAL Y Cía., balanceadores y rematadores públicos, avisan á los negociantes y al público en general, que se encargan de la compra-venta de negocios y practican inventarios, tasaciones. Forman y disuelven sociedades y remates de los mismos, etc., escritorio Victoria 1970.

BIOGRAFO COMPRO AL CONTADO, ocurrir personalmente á Piedras 816.

BUEN CAFE, POR ENFERMEDAD DEL dueño, vende Ardáis, Bolívar 164.

BIOGRAFO, BAR, PARA HACER FORtuna, central, vendo, facilidades de pago, Paraná 913.

BONITA CIGARRERIA Y LIBRERIA SE vende; Sáenz Peña 190; buen contrato; tratar en la misma.

BUENA OPORTUNIDAD PARA HACERse de un buen negocio, por enfermedad, vendo pensión, con facilidades de pago, B. de Irigoyen 238.

CASA DE PEINADOS Y POSTIZOS vendo por ausentarme, Colombres 922.

CARNICERIA VENDO, GURRUCHAGA 2233.

CAFE BAR SE VENDE, HAY CONTRAta, muy barato, Paseo Colón 1327. v7

CAFE BILLARES 2500, 3, 4, 5, 9 Y 12.000 pesos, centralísimo, vendo, S. José 287.

CANTINA VENDO 1300 $, ALQ. 45, 3 PIEzas, gran diario, S. José 287.

CIGARRERIA, LIBRERIA Y LOTERIA, se vende, $ 800, Belgrano 1552. v6

CASA DE MODAS Y POSTIZOS VENDO, con contrato, Suipacha 420. v6

CARNICERIA 400 $, NEGOCIO 3 Pzs., 80 $ alq. cont., varios de 500, 6, 8 á 5000 $, C. Calvo 1400.

CIGARRERIA, LIBRERIA Y LOTERIA por E. Ríos, diario á prueba 120 $, vendo 2.400 $, Uruguay 494.

CIGARRERIA LIBRERIA Y LOTERIA vendo 800 $, alq. 70 $, especial para familia; Sáenz Peña 131.

CASA AMUEBLADA GANANCIAS 1200 $, mensuales vendo 7000 $, datos Viamonte 1536.

CAFE BILLARES, CENTRALES, LOS mejores de todos precios vende, Viamonte 1536.

CAFE, 6.000 $, O LA MITAD POR BOLIvar, contr., bars, 3 á 9.000, Belgrano 1802.

CAFE LECHERIA EN PLENO CENTRO, diario 40 en completos, vendo 900, Moreno 1752.

CASA PENSION CENTRAL, 12 PIEZAS, alquiler 300 $, utilidad 700, mensual, vendo, Moreno 1753.

CIGARRERIA, LIBRERIA, BAZAR, ANtiguo, por Avda., poco capital, vendo, Belgrano 2491. v8

CIGARRERIA CENTRAL, CONT. 5 años, 2 piezas, vendo 2.000 $ ó balance, Paraná 913.

CAFE 2 BILLARES ESQ., 5000 $, 2 piezas, alq. 150 $, diario 70 $, á prueba, vendo Adolfo Pérez, Venezuela 1441.

CAFE 2 BILLARES SOBRE AVENIDA, regia instalación, 12.000 $, diario 250 $, vendo Adolfo Pérez, Venezuela 1441.

CAFE 4 BILLARES ESQ. 14.000 $, 3 PIEzas, alq. 240 $, cont., diario 150 $, vende Adolfo Pérez, Venezuela 1441.

CIGARRERIA Y LOTERIA CENTRAL vendo 600 $, buen diario, alquiler 70 $, ocasión, Alsina 1615.

CAFECITO BAR POR PASEO COLON, vendo á balance, sin llave 1.300 $, Lavalle 2042.

CARNICERIA POR SANTA FE, VENDO 1.500 $, diario 1 res, contrato, Lavalle núm. 2042.

CAFE BILLARES ESQUINA EN 5.000 $, facilita pago, cerca Belgrano y Pard, vendo, Piedras 813.

CAFE, BILLARES, TODOS PRECIOS, por Corrientes, Entre Ríos, Callao, vendo, Montevideo 203. v8

CIGARRERIA Y SALON DE LUSTRAR, se vende, poco capital, contrato dos años, comodidad para familia, Rioja 428.

CAFE BAR, LUNCH, A MEDIA CUADRA Av. de Mayo, por 6000 $, á plazos, véndese, Méjico 1300.

CAFE 2 BILLARES, DIARIO 100 $ VENdo 7.000 $, facilidad, Alvarez, Venezuela 771.

CIGARRERIA, LIBRERIA, COMODIDAD para salón de lustrar, alquiler 55 $, contrato 5 años, vendo barato, San Luis 2906.

CASA BIEN AMUEBLADA Y SALAS A la calle, vendo barato, con contrato, Rio Bamba 1083. v7

CASA PENSION, 10 PIEZAS, BUEN mueblaje, vendo 1600 $, Alvarez, Venezuela 771.

CARNICERIA MUY BUENA Y ACREDItada vendo 1.000 $, tratar Belgrano 2786.

CAFE Y BILLARES CENTRAL, BUEN diario, vendo con facilidades.—Molinari, Venezuela 771.

CASA PENSION, CENTRAL, DIARIO 10 pesos vendo en 3.000 $ á plazos.—Molinari, Venezuela 771.

CIGARRERIA, LIBRERIA Y LOTERIA buena comodidad, central vendo 700 $, Sáenz Peña 144.

CASA PENSION CHICHE, CENTRAL, 4 piezas á la calle amuebladas, vendo, Sáenz Peña 144.

CIGARRERIA DE OCASION, BIEN SItuada, vendo 600 $, trabaja bien, Moreno 1313.

CASA ACREDITADA GRAMOFONOS, instrumentos música vendo por atender otro negocio, buen diario, Rivadavia 3098. v7

CIGARRERIA, POSTALES Y SALON DE lustrar vendo poco capital, hay contrato, alquiler 60 pesos, Pueyrredón 1144. v8

COMPRO BUEN REPARTO DE LECHE con carro y caballo ó lechería de 4.000 á 5.000 $, céntrica, Bmé. Mitre 1420, 1er. patio, Sr. Herrero.

COCHERIA FUNEBRE VENDO DE ALfonso González y Cía., antigua y acreditada casa, Estados Unidos 2452, tratar en la misma. v7

CASAS PENSION Y AMUEBLADAS, vendemos, poco y mucho capital, todo radio, aquí y en pueblos, de 5 á 40 piezas, tratar Victoria 1970, Pascual.

CASA DE PENSION POR EL ONCE, 8 piezas, contr. 3 años, alquiler 230 $, buena utilidad, vendo por ausentarme, en 2000 $, Uruguay 494.

CIGARRERIA Y LOTERIA VENDO urgente por ausentarme á Europa, diario 110 $, alquiler 60 $, tratar en la misma, Carlos Pellegrini 775.

CAFE BILLAR POR BOCA $ 1.500, vendo, alquiler 120, otro central esquina, $ 7.500, otro E. Ríos, $ 5.000, Chacabuco 516.

CAFE, BAR, BILLAR POR LAS HEras, altura Pueyrredón, poco capital, contr. 3 años, alq. tirado, diario 100 $, vendo con facilidades, Belgrano 2491. v8

CONFITERIA BILLARES Y CINEMATÓgrafo, á 4 horas de tren de la capital, 20.000 $, alq. 200 $, diario á prueba 12.000 pesos mensuales, vende Pérez, Venezuela 1441.

CIGARRERIA, LIBRERIA, BAZAR Y juguetería se vende, buena posición, rodeada de colegios, gran vidriera, comodidad para familia. Verla y tratar Tacuarí 678. v8

CASA PENSION, REGIA, 16 PIEZAS amuebladas, con todo confort, alquiler regalado, contrato 3 años, vendo en 8000 $, Alfonso Pérez Abril, balanceador público, Moreno 1991.

CARBONERIA DE CASA VENDO A TOda prueba por no poderla atender, reparto 60 cuartillas diarias además coke y piedra, comodidad para familia, Ituzaingó 251. v8

CIGARRERIA, LIBRERIA Y LOTERIA centralísima, dos cuadras de avenida al Norte, hermoso local con comodidad para familia, alquiler barato, vendo urgente con facilidades de pago, hay mismo puede ampliarse á más negocios, datos, B. Mitre 119, Almacén.

CARPINTERIA MECANICA CON EMpresa de pompas fúnebres en Patagones se vende urgente ó se admite socio, por no poderla atender su dueño. Trabaja por año como 60.000 pesos, con alquiler solamente de 150 pesos mensuales y contrato por 5 años. Por referencias en ésta, detalles y precio, diríjase F. [illegible] 2030, Belgrano. v8

COMPRA Y VENTA DE NEGOCIOS

CASA AMUEBLADA Y PENSION, [illegible] central, por Corrientes altura [illegible], 11 piezas regiamente amuebladas, utilidad mensual 1.000 $, se vende por ausentarse su dueño á Europa en el precio de [illegible], tratar Corrientes 1232.

DESPACHO PAN Y FACTURA VENDO Australia 1152.

DESPACHO PAN CHICHE VENDO [illegible] precio, tratar Victoria [illegible]

DESPACHO PAN [illegible] 5 $ por día [illegible]

DESPACHO PAN FACTURA, ALQUILER 35 $, [illegible] Alsina 1964.

DESPACHO PAN, FACTURA, CENTRAL, vendo 1.500 $, [illegible] Paraná 913.

DESPACHO PAN EN PLENO CENTRO vendo 900 $, diario 18 $, [illegible] Chacabuco 1032.

DESPACHO, GRAN ESQUINA, VENDO 850 $, diario 8 $ libres á prueba, [illegible] Alsina 1615.

DESPACHO PAN POR BOLIVAR VENDO 750 $, diario 170 kilos á prueba, Lavalle 2042.

DOCHO, PAN 800 $, CASA SOLA, OTRO 300 pesos central, varios de 180 á [illegible], Pozos 1103.

DESPACHO PAN Y COMESTIBLES CENtral, 2 piezas, alq. barato, buena utilidad, vendo, en 1.800 $, Uruguay 494.

DESPACHO DE PAN Y FACTURA SE vende $ 800, alquiler 160, casa [illegible], urgente, se atienden corredores, tratar de 4 á 8 a. m., Cabrera 2336.

FONDA VENDO 2.700 $, JUNTO A MERcado central, diario 100 $, S. José 287.

FONDA ALOJ., CONTR. 3 años, diario 60, vende 2.000, Moreno 1753.

FONDAS DE 500, 800, 1000 $, 2, 3, 4, 5, 7, 8, 10 á 100.000 $, vendo, Victoria 1690.

FARMACIA VENDO A BALANCE, URgente, por ausentarse, Uruguay 476.

FONDA Y ALOJAMIENTO, CONTRATO, linda esquina, se vende, C. Calvo 1400. v7

FABRICA DE CARROS VENDO O TOmo socio carpintero. Independencia [illegible], V. Ballester.

FONDA Y ALOJAMIENTO, SE VENDE con gran comodidad en el F. Oeste, buena venta, tratar Venezuela 1362.

FONDA, DIARIO 70 $, POCO ALQUILER contrato, vendo, 1400 $, Alvarez, Venezuela 771.

FONDA Y ALOJAMIENTO CENTRAL vendo 1300 $, buenos beneficios, Moreno 1313.

FONDA ALOJAMIENTO 4.800 $, GRAN diario, central, otras Oeste, Boca, Belgrano 1392.

FONDAS Y RESTAURANTS VENDO desde 800 hasta 12.000 $, todo radio, [illegible] Peña 230.

FONDA ALOJAMIENTO CENTRAL VENdo 1.700 $, diario 100 $, [illegible], Chacabuco 1032.

FONDA RODEADA DE FABRICAS vendo, la regalo 1.500 $, contrato 3 años. Tratar con su dueño, Estados Unidos [illegible]

FONDA CON ALOJAMIENTO ENTRE fábricas, diario 80 $, vendo 1.200 $ por grave enfermedad, vale $ 3.500, Belgrano 2786.

FONDAS VENDEMOS, POCO Y MUCHO capital, todo radio, de 5 á 15 piezas, á prueba y con facilidades de pago, tratar Victoria 1970, Pascual.

FARMACIAS, SANATORIOS, GABINEtes quirúrgicos y anexos, [illegible] Instituto Sanitario Internacional, Viamonte 1135, esc. 15.

FONDA SE VENDE MUY BARATA POR disgustos de familia, la más antigua del Parque Patricios, trabaja mucho, Caseros 2938.

FONDA SE VENDE, GRAN SALON Y 4 habitaciones, contrato 2 años, [illegible] alquiler 50 $, diario á prueba 35 $, [illegible], Rivadavia 4083.

FARMACIA EN BARRIO OBRERO, DIArio 110 $, en menudeo, [illegible] Rodríguez y Cía., La Lealtad, Salta 263.

FARMACIA A UN PASO DE LA CAPItal, propia para jóvenes, [illegible] Rodríguez y Cía., La Lealtad, Salta 263.

FONDA CON GRAN DESPACHO BEBIdas, frente estación, alquiler [illegible], contrato 3 años, vendo [illegible], tratar G. Lozano, Alsina 1403.

FARMACIA, COMPRO AL NORTE, [illegible] alrededor de 20.000 $, [illegible] al contado, con comodidad para familia, [illegible]

H[illegible] Victoria 1970, Pascual.

LECHERIA 450 $, TIRADA, 3 TARROS urgente, Alsina 1840.

LECHERIA VENDO, DIARIO 40 $, [illegible] contrato, Solar 1731, esq. Thames.

LECHERIA VENDO BARATA URGENTE voy á Europa, Canning 1598.

LECHERIA COMPRO, DE SARMIENTO A Chile y de Entre Ríos á Piedras, 5 á 8000, Castro Barros 1141.

LECHERIA Y CAFE MUY CENTRAL vendo 1.700 $, diario 450 completos, Lavalle 2042.

LECHERIA Y CAFE MUY CENTRAL vende, gran despacho en café con leche, Alsina 1615.

LECHERIA REGIA, CENTRAL, VENDO 3.000 $, 13 tarros, alq. 80 $, Chacabuco 1032.

LECHERIAS BUENAS, LAS MEJORES de 5.000 á 20.000 $, vende Garaño y Cía., Moreno 1753.

LECHERIA, 8 TARROS, ALQUILER 50, contr., 1 pieza, 70 completos, vendo 1.400, Moreno 1763.

LECHERIA AL SUR, 1.500 $, 5 TARROS, 2 piezas, al centro 3, 4 y 5.000, Belgrano 1392.

LECHERIA 1800 $, 120 COMPLETOS, otra 2000 $, 10 tarros, s. reparto, y varias, Pozos 1103.

LECHERIA LA MEJOR DEL CENTRO, diario 180 $, á prueba, varias 400 á 15.000 $, C. Calvo 1400.

LINDO SALON DE LUSTRAR VENDO EN 300 $, máquina, herramientas, etc., verlo de 12 á 1 p. m. y de 5 á 9, Blanco Encalada 1754, Belgrano. v7

NEGOCIO APTO PARA ALMACEN Y fonda, se vende, Santa Rosalía 1372. v7

NEGOCIO DE CABALLERIZA Y COCHEría de plaza, cómoda y central, se vende, tratar Beruti 314. v8

NEGOCIO SE VENDE, CON INSTALAciones y dos grandes vidrieras, con comodidad para familia, tratar Méjico 2181, sastrería.

OJO! PELUQUERIA, LIBRERIA Y CIgarrería vendo, alquiler barato, Callao 2084. v7

OJO! PELUQUERIA Y PERFUMERIA, alquiler 35 $, enfrente al mercado, vendo 900 $, Alsina 1964.

OJO! PELUQUERIA VENDO, COMODIdad para familia, contrato 22 meses, Moreno 1856.

OJO! PELUQUERIAS BUENAS Y MUEbles baratos vende únicamente Falcone, Sarandí 217.

OJO PLANCHADORAS! BUEN TALLER de planchado se vende con muy buena clientela, verla y tratar E. Unidos 625. v8

OJO! PELUQUERIA ACREDITADA CON contrato se da á prueba, vendo, Pozos 738.

OJO! PELUQUERIA SE VENDE, EN LO más céntrico de la capital, 350 $ mensuales, con contrato y comodidad para familia: informes San José 11.

OCASION INMEJORABLE, CAFE, BAR en el centro, contrato de 6 años, con opción 5 años. Más detalles Corrientes 1560, dep. 1o., bajos. v8

OJO! VENDO REPARTO DE CARAMElos y galletitas, etc., etc., con [illegible] caballo y clientela en Boca, Barracas y Avellaneda, gran ocasión, para tratar de 11 á 1 a. m. y de 5 á 8 p. m., Suárez 1933, Barracas.

PANADERIA Y FACTURERIA SE VENDE en 11.500 $, tratar Boedo 734.

PANADERIAS LUJOSAS DE TODO CApital vendo á elegir, Victoria 1690.

PELUQUERIAS ACREDITADAS VENDO Belgrano 3849, Moreno 2794, tratar Moreno [illegible]

PELUQUERIA CUALQUIER PRECIO vendo y muebles de ocasión, Chacabuco 526, Castillo.

PANADERIA CENTRAL POR [illegible] vendemos, otra por Barracas [illegible], Bolsa de los Panaderos, Chacabuco [illegible]

PELUQUERIAS VENDO TODO RADIO, 400, 600, 800. 1. 2. 3. 4 y 10.000 $, [illegible] Peña 230, Bustamante.

PANADERIA EN PLENO CENTRO, [illegible] por el valor de los útiles, [illegible] núm. 1032.

PANADERIA MECANICA 7.500 $, [illegible], cont. 5 años, facilita pago, urgente vendo, Piedras 813.

PANADERIA MEC. 12.000 $, 14 BOLSAS cont. 3 años, vendo, [illegible] 4.000 $, Piedras 813.

PASTELERIA GRAN ESQ. [illegible] Santa Fe 1600 $, [illegible] C. Calvo 1400.

PANADERIA ANTIGUA Y ACREDITADA 10 bolsas diarias, gran barrio, [illegible] por desavenencia de socios, [illegible]

PANADERIA VENDEMOS, POR [illegible] dueño, [illegible] Pavón 3246, 7 a. m.

PELUQUERIA VENDO BARATA [illegible] Constitución 1356.

PANADERIA Y FACTURERIA [illegible]

COMPRA Y VENTA DE NEGOCIOS

PICHINCHA, PARA MATRIMONIO SIN hijos, vendo pensión barata, por ausentarme, de 3 á 5 p. m.; Independencia 1815.

PANADERIA VENDO 7000 $, VALE DOble, 10 bolsas, bien vendidas, S. José 887.

PANADERIA HIGIENICA VENDO BArata, doy facilidades de pago, para verla y tratar Republiquetas 3672. v6a

PANADERIA QUE RINDE 1.200 $ MENsuales se vende ó tomo socio industrial, con 2.000 $, por carta á socio, Maipú 455.

PARA PERSONAS QUE QUIERAN GAnar mucho dinero! Se vende una gran novedad para exhibiciones. Unica en la República. Tratar con el Sr. Gerente del Palacio Novedades, Florida 146. v7

PANADERIA EN INMEJORABLE CONdición vendo por no poderla atender, también aceptaría socio ó persona competente, seria y con garantía que la atendiera, Talcahuano 358, primer piso, de 4 á 6. v7

RESTAURANT SE VENDE O PARTE de socio, Salta 1800. v7

RESTAURANT EN TALLERES, GANANcia por mes 800 $, por 2500 $ véndese, Méjico 1390.

RESTAURANT Y BAR SE VENDE POR ausentarse el dueño, situación inmejorable, tratar Sáenz Peña 156. v7

RESTAURANT VENDO POR NO SER del ramo, 3.000 $, contr. 4 años, Paraná 913.

RESTAURANT VENDO MUY CENTRICO por desavenencia de socios, facilidades pago, tratar con el dueño, Venezuela 3027, Llorens. v8

ROPERIA, SASTRERIA, BONETERIA acreditada todo á parte, alquiler barato, instalaciones tiradas vendo con descuento por ausentarme á Europa, Córdoba núm. 3981. v8

SE VENDE una CANTINA, POZOS 967. v6

SE VENDE UNA ACREDITADA sastrería en 600 $, E. Unidos 1898. v7

SE VENDE CAFE Y BILLARES, VIAmonte 2402. v8

SE VENDE CIGARRERIA Y UNOS muebles por enfermedad, muy barato, Deán Funes 1077. v7

SASTRERIA Y CONFECCIONES, 400 $, en globo ó balance, vende Venezuela 1441.

SE VENDE UNA HERRERIA DE CABAllos; se colocan 50 á 60 herraduras diarias, Victoria 4331 y 4339. v7

SE VENDE UNA LINDA CIGARRERIA, tiene comodidad para familia corta, Suipacha 711. v8

SE VENDE ALMACEN DE COMESTIbles $ 800 á 1.000, Hornandarias 957, Boca. v8

SE VENDEN FONDAS, RESTAURANTS, casa pensión, hoteles, cigarrerías, Montevideo 203. v8

SE VENDE CIGARRERIA Y MANUFACtura de cigarros, por no poderla atender, baratísima, Inclán 1010. v7

SE VENDE EL BUFETT RECREO DEL Club de Gimnacia y Esgrima de Palermo, tratar de 11 á 5 p. m. v6

SE VENDE CASA AMUEBLADA BIEN situada y buenas entradas, tratar en la misma de 6 á 7 p. m., Ayacucho 182. v7

SE VENDE LA LLAVE SOLAMENTE del negocio de librería y cigarrería de Lavalle 1250, á media cuadra de los Tribunales. v7

SE VENDE UNA CARBONERIA, MAIcería, depósito de forrajes, dos carros, 3 caballos, con mucha clientela, tiene contrato, El Cano 4048, Villa Ortúzar. v7

SE VENDE RELOJERIA Y JOYERIA con taller en la casa con mercaderías ó sin ellas, hay contrato, tratar en la misma de 1 á 2 p. m., Rivadavia 2342. v7

SE VENDE URGENTE UNA CIGARREría y librería, con poco dinero, por no poder atender, tratar en la misma, E. Ríos 910. v7

SE TRANSFIERE CONTRATO DE una casa decente amueblada y pensión, por ausentarse á Europa, escribir á D. D., Poste Restante Correo Central.

SE VENDE LIBRERIA Y CIGARRERIA 1.200 $, á un paso de los tribunales, contrato y alquiler 100 $, de 40 á 45 $, ocurrir Lavalle 1346, escritorio 2.

SE VENDE NEGOCIO EN BANFIELD, casa de comida y despacho de bebidas, en lo más céntrico del pueblo, frente á la feria de los domingos, Alsina y Cochabamba 201, esquina, poco capital. v8

TIENDA Y MERCERIA SE VENDE CON poco capital, Corrientes 4518. v8

TALLER DE PLANCHADO VENDO, CON buena clientela, S. del Estero 587.

TALLER DE HOJALATERIA, GAS Y agua se vende, B. de Irigoyen 1350. v8

TALLER DE PLANCHADO SE VENDE, por no poderlo atender, Sgo. del Estero 782.

TALLER DE PLANCHADO CON MUY buena clientela vendo, 700 $, á prueba, Perú 767.

VENDO CARBONERIA POR NO PODERla atender, Estados Unidos 2800. v7

VENDO REPARTO DE FIAMBRERIA, carro y caballo, buena clientela, Dunanes 286. v6

VENDO PELUQUERIA BARATISIMA, garante 350 $ por mes, ocurrir en la misma, Rincón 1241.

VENDO UN NEGOCIO DE CIGARRERIA, librería y agencia de lotería por no poderlo atender á cualquier precio, buen diario, Moreno 1212. v8

AVISOS COMERCIALES

AVISO QUE CON INTERVENCION DE Garayoa y Cía., Moreno 1753, vendí á doña Antonia Lamas, mi lechería Paso 987.—Agosto 4 de 1912.—M. Gaamarra. v6

AVISO AL COMERCIO QUE HE VENdido mi casa de negocio sita Lavalleja 1418, no se admite reclamaciones pasado tres días desde la fecha. v6

AVISO AL COMERCIO QUE HE VENDIdo mi almacén, Thames 696, para que en el término de 3 días hagan sus reclamaciones debidas, Samuel Brinberg y Cía.

AVISO QUE HE COMPRADO EL NEgocio á la señora Clementina D. Calirino, calle Pavón 2822. Reclamaciones 3 días. —Pedro Sánchez. v6

AVISO AL COMERCIO QUE HE VENdido mi parte de la fonda, calle Bernardino Rivadavia 800; vendedor, Eduardo López; comprador, Antonio Ramos; las reclamaciones se atienden por 3 días. v3

AVISO AL COMERCIO—POR INTERMEdio de los balanceadores señores Gutiérrez y Zalacain, escritorio C. Calvo 1400, vendí mi lechería Boedo 465 á los señores Vara y Alonso; reclamaciones 3 días.—Bs. Aires, Agosto 6 de 1912.—A. González. v8

AVISO AL COMERCIO QUE HEMOS vendido nuestro negocio de café y bar Rivadavia 10559, á los señores Domingo Grizales y Cipriano Romero. Reclamaciones hasta los tres días, Agosto 5 de 1912.—Vendedores, Luro y Tarello. v6

AVISO AL COMERCIO — POR INTERmedio del señor Zaquieros, sucursal número 1, Chacabuco 1022, vendí á la señora P. Rodríguez, mi panadería sita Piedras 967. Reclamaciones 3 días.—Buenos Aires, Agosto 4 de 1912.—F. Giambra. v3

AVISO AL COMERCIO—POR INTERMEdio de Quintín Alfonsín, escritorio Paraná 505, se vendió la fonda calle Balcarce 835, se atienden reclamaciones tres días solamente.—Bs. Aires, 4 de Agosto de 1912.—Vendedor, Constante S. Albini. Comprador, Luis Pahlis. v7

AL COMERCIO, AVISO QUE POR INtermedio del balanceador y rematador público señor Martín Bisáñez, escritorio Alsina 1618, U. T. 2010 Central, he vendido la parte mitad del restaurant y café Lima 1364[?], al señor José Luaces, constituyendo sociedad con el señor José Barreiro.—Buenos Aires, Agosto 5 de 1912.—M. de la Torre, socio saliente. v7

AVISO AL COMERCIO Y AL PUBLICO en general que con fecha de 1ro. de Agosto de 1912, de amigable acuerdo, hemos disuelto la sociedad bar y billares "El Subterráneo", Victoria 1600, que giraba bajo el rubro, T. Ferro y S. F. Sicardi, y de cuyo activo y pasivo me he hecho cargo.—Agosto 3|912.—Tomás Ferro. v6

AVISO AL PUBLICO EN GENERAL que por escritura otorgada ante el escribano don José Rodríguez Lozano, hemos vendido á don Fernando Colado, el negocio de bar, lunch y billares, establecido en la calle Callao 1074; se atienden reclamaciones y cobro de cuentas, dentro de los tres días de la fecha, Agosto 6 de 1912. Hahn y Alvarez. v8

AL COMERCIO: AVISO QUE BAJO INventario y tasación, practicado por el balanceador y rematador público nacional, señor Alfredo Plaza, escritorio Tucumán 877, U. T. 3781, Libertad, he vendido mi negocio de almacén sito Pueyrredón 1200, esquina Mansilla, los que tengan reclamaciones deben presentarse en el término de tres días, Buenos Aires, 5 de Agosto de 1912.—Vendedor Andrés Vigliani. — Compradores Iglesias Hnos. v7

AL COMERCIO—AVISO QUE HE COMprado bajo inventario y tasación practicado por el balanceador público señor [illegible], escritorio calle Moreno 1209, el negocio de almacén de comestibles y bebidas, calle Méjico 309 esquina Tacuarí, 501, al señor Pedro Pérez; los que se consideren con derecho á alguna reclamación, deberán presentarse en el término de 3 días á contar desde la fecha, pasados los cuales no serán atendidos.—Buenos Aires, Agosto 4 de 1912.—Comprador, señor José Pérez. v6

AVISO AL COMERCIO QUE HE VENDIdo mi negocio de almacén y bebidas, que tengo en Lomas de Zamora, calle General Hornos y Pueyrredón; reclamaciones hasta los 3 días, activo y pasivo á cargo del vendedor Juan José Saavedra; comprador José Vicente y Cía. Lomas de Zamora, Agosto 4 de 1912. v6

AL COMERCIO — AVISO QUE BAJO inventario y tasación practicado por el balanceador y rematador público señor Francisco Bianchi, escritorio Lima núm. 87, he vendido al señor José Ruiz Quintana las existencias del almacén situado en esta capital, calle Humberto I número 1801 esquina [illegible]

AVISOS COMERCIALES

AL COMERCIO—AVISO QUE BAJO INventario practicado por el contador público nacional y balanceador público señor Marcos B. Vattuone, oficina Rioja 263 he comprado al señor Luis Capusotto el almacén, sito en esta capital, calle Humberto I 2999, esq. Rioja; los que se crean con derecho á reclamaciones, las harán en el término de 3 días, pasados los cuales no serán atendidos.—Buenos Aires, Agosto 4 de 1912. —Cayetano F. Drago v6

AL COMERCIO: MARCOS B. VATTUONE contador público nacional y balanceador público, avisa al comercio y al público en general, que practica inventarios, tasaciones, balances, compulsas, etc., en virtud de su título de contador público nacional (único válido en la capital federal y territorios nacionales), expedido por la Escuela Superior de Comercio de la Nación. Oficina, Rioja 263. Ambos teléfonos v8ag

AVISO AL COMERCIO Y AL PUBLICO en general que con esta fecha hemos comprado al señor Nazareno Stavrich y Cía. el negocio de fonda sito en la calle Necochea 809, esquina Sengüel. El que se considere con derecho á alguna reclamación deberá presentarse en el término de tres días, pasados los cuales no serán atendidos.—Buenos Aires, Agosto 2 de 1912.—Francisco Chacón y Manuel Caldelas. v8

AL COMERCIO—AVISO QUE BAJO INventario tasación practicado por el balanceador y rematador público señor Adolfo Pérez, escritorio Venezuela 1441, U. T. 3755, Libertad, he vendido al señor Antolín Gorosabel, todas las existencias del almacén de comestibles bebidas y carros de reparto de mi propiedad, sito en esta capital, calle Rivadavia 7102 esquina Varela 1 al 5. Los que se consideren con derecho á reclamación contra dicho negocio, deberán presentarse dentro de los tres días á contar desde la fecha.—Buenos Aires, Agosto 5 de 1912.—Julio Boquete. v7

AVISO AL COMERCIO QUE CON INtervención y bajo inventario tasación practicado por el balanceador y rematador público señor Manuel Paz, escritorio Lima 210, hemos vendido al señor Juan Bucera, nuestro negocio de almacén de comestibles y bebidas sito en esta capital, calle Méjico 3299; toda reclamación contra dicho negocio será atendida durante tres días.—Buenos Aires, Agosto 4 de 1912.—Tomás y S. Ramos. v6

AL COMERCIO — AVISO QUE BAJO inventario tasación practicado por el balanceador y rematador público señor Francisco Bianchi, escritorio Lima núm. 87, he vendido al señor Ricardo Marina las existencias del almacén sito en esta capital, calle Pavón número 1702 esquina Solís. Los que se consideren con derecho á reclamaciones se presentarán dentro del término de tres días á contar desde la fecha.—Buenos Aires, Agosto 4 de 1912.—Francisco Villarreal. v6

AL COMERCIO — AVISO QUE BAJO inventario tasación practicado por el balanceador y rematador público señor Francisco Bianchi, escritorio Lima núm. 87, he vendido á los señores Gervasio Pérez y Manuel Martínez, las existencias del almacén situado en esta capital, calle Humberto 1 2299, esquina Pichincha. Los que se consideren con derecho á reclamaciones se presentarán dentro del término de tres días á contar desde la fecha.—Buenos Aires, 4 de Agosto de 1912.—Víctor A. Quetmadeios. v6

AL COMERCIO — AVISO QUE BAJO inventario y tasación practicado por el balanceador y rematador público señor Francisco Bianchi, escritorio Lima núm. 87, he vendido al señor Luis L. Peri, las existencias del almacén situado en esta capital, calle Río de Janeiro núm. 695 esquina Potosí. Los que se consideren con derecho á reclamaciones se presentarán dentro del término de tres días á contar desde la fecha. —Buenos Aires, Agosto 4 de 1912.—Roberto Valle. v6

AVISO AL COMERCIO QUE BAJO INventario y tasación practicado por el balanceador y rematador público señor Ricardo Galeano, escritorio central La Argentina, Alsina 1964, he vendido al señor José Ciantia mi negocio de almacén y despacho bebidas, Santa Magdalena 871, para reclamaciones serán atendidos por 3 días.—Agosto 5 de 1912.—Vendedor, Luciano Sanfelipo. v7

AL COMERCIO—AVISO QUE BAJO INventario y tasación practicado por los balanceadores y rematadores públicos Arias Barral y Cía., con escritorio S. del Estero 512, he vendido mi negocio de almacén de comestibles y bebidas, situado en esta capital, calle Méjico 1300 esq. S. del Estero, á los señores Bustos y Vergara; toda reclamación contra dicho negocio será atendida hasta los tres días de la fecha, pasados los cuales no serán atendidos.—Buenos Aires, Agosto 5 de 1912.—Compradores, Bustos y Vergara; vendedor, Fco. Sellares. v7

AL COMERCIO—AVISO QUE BAJO INventario, tasación, practicado por el balanceador y rematador público señor Juan C. Chiariello, escritorio Sgo. del Estero 821, he vendido al señor José A. Deña todas las existencias del almacén de comestibles y bebidas de mi propiedad, situado en esta capital, calle Brasil 2301 al 2305 esquina Pichincha; los que se consideren con derecho á reclamación contra dicho negocio, se presentarán dentro del término de tres días á contar de la fecha.—Buenos Aires, Agosto 6 de 1912.—Ciriaco Uribe. v8

AL COMERCIO—AVISAMOS QUE BAJO inventario y tasación practicado por el balanceador y rematador público señor Juan C. Chiariello, escritorio Sgo. del Estero 821, hemos vendido al señor Antonio Magariño todas las existencias del almacén de comestibles y bebidas de nuestra propiedad, situado en esta capital, calle Paraguay 2429, esquina Pueyrredón; los que se consideren con derecho á reclamación contra dicho negocio, se presentarán dentro del término de tres días á contar de la fecha.—Buenos Aires, Agosto 6 de 1912.—Francisco y José Vieites. v8

AL COMERCIO — AVISO QUE BAJO INventario tasación, practicado por el balanceador y rematador público señor Juan C. Chiariello, escritorio Sgo. del Estero 821, he vendido á la señora Paulina Güena, todas las existencias de la tienda, mercería y confecciones de mi propiedad, situada en esta capital, calle Bernardo de Irigoyen 943; los que se consideren con derecho á reclamaciones contra dicho negocio, se presentarán dentro del término de 3 días, á contar de la fecha.—Buenos Aires, 6 de Agosto de 1912.—Antonio Bermúdez. v8

AL COMERCIO—AVISO QUE BAJO INventario tasación practicado por el balanceador y rematador público señor Adolfo Pérez, escritorio Venezuela 1441, U. T. 3755, Libertad, he vendido á los señores Angel Barrientos y Primitivo Lago, todas las existencias del almacén de comestibles bebidas y restaurant de mi propiedad, sito en esta capital calle Triunvirato 399, esquina Aráoz. Los que se consideren con derecho á reclamación contra dicho negocio, deberán presentarse dentro de los tres días á contar desde la fecha.—Buenos Aires, Agosto 5 de 1912.—Alejandro Galuzzi. v7

AL COMERCIO—AVISO QUE BAJO INventario tasación practicado por el balanceador y rematador público señor Adolfo Pérez, escritorio Venezuela 1441, U. T. 3755, Libertad, he vendido á los señores Santiago Méndez y Manuel Ménez todas las existencias del almacén de comestibles y bebidas, de mi propiedad, sito en esta capital, calle Sáenz Peña 764 al 766. Los que se consideren con derecho á reclamación, contra dicho negocio deberán presentarse dentro de los tres días á contar desde la fecha.—Buenos Aires, Agosto 5 de 1912.—Francisco Blanco. v7

FARMACEUTICO, CON POCO CAPITAL se necesita, para establecer una farmacia en un pueblo importante, para más datos Defensa 168, de 10 a. m. adelante. v9

PRECISO SOCIO PARA BIOGRAFO, EDIficio propio, Boedo 650.

SOCIO CON 1 700 $ PARA BUEN NEGOcio preciso, tratar Belgrano 2756.

SOCIO PARA DEPOSITO DE FORRAJES en Paseo Colón se necesita, Soler 1448.

SE NECESITA SOCIO PARA CASA DE pensión, B. Mitre 1480.

SE PRECISA UN SOCIO PANADERO, San Fernando, calle 3 de Febrero 208. v8

SOCIO SE BUSCA CON 8 Ó 10.000 $, PARA un excelente y seguro negocio, datos Charcas 5151. v6

SOCIA PARA CASA AMUEBLADA CON 2.000 $, precísase, por carta A. B., sucursal de correo No. 16.

SOCIO NECESITO 2000 $, PARA AMUEblada, ganancias 500 $ mensuales, Viamonte 1536.

SOCIO CON 1.300 $ PARA INDUSTRIA de resultado positivo que da 16 á 18 pesos diarios preciso, General Urquiza 1665. v3

SOCIO INDUSTRIAL NECESITO en el almacén de suelas y taller de cortes de la calle Olavarría 782, tiene comodidad para habitar, Boca del Riachuelo. v10

SOCIO O SOCIA $ 1.500, PARA CASA de pensión, es un joven solo de 23 años y no puede atender, Bmé. Mitre 1480, 1er. patio, Herrero.

SOCIO CON 20.000 $. QUE ADEMAS DE garantírselos con propiedades, tendrá buena utilidad y en breve plazo, Rivadavia 863, García, de 1 á 6. v3

SOCIO SE DESEA CON 100.000 $ PARA cultivar una tierra que tiene riego actual propio ó comprador para la misma, dirigirse al señor R. Flores, hotel España. v8

SOCIO DESEO CON POCO CAPITAL O comprador de una carpintería mecánica, bien montada, por no poderla atender solo, comodidad para familia, Tacuarí 1406. v7

SOCIO CON 15 A 20 MIL PESOS PARA negocio establecido y de mucho porvenir, pedir informes á Benito Abal, Corrientes 1387, piso 1o., izquierda, que se darán personalmente. v6

SOCIO CAPITALISTA O FABRICANTE de cocinas, se desea para explotar un nuevo interceptor de hollín patentado, por carta ó personalmente, á R. Cardona, Cochabamba 487, dep. 17.

SOCIO CON 10.000 $ NECESITO PARA establecer un garage de reparaciones ó taller mecánico, tengo espléndido galpón de 47 metros y varias máquinas indicadas, soy del oficio, poste restante Catalinas.

SOCIO COMANDITARIO CON UN CAPItal mínimo de 30.000 $ para explotar un invento en toda la República, con marca y patente y privilegio exclusivo otorgado por el Superior Gobierno Nacional, que producirá en breve cuantiosas ganancias; por carta, únicamente á Guillermo González, [illegible] 357, indicando dirección. v6

VENTA de MUEBLES y OBJETOS VARIOS

ALTO! EN 12 MENSUALIDADES, SIN recargo, muebles, Rivadavia 2455. v8ag

APARADOR Y MESA TRINCHAR, nuevas, vendo barato, San Juan 1470.

APROVECHEN, EN 12 MENSUALIDAdes, ricos muebles, Rivadavia 2455. v8ag

A . . . RIVADAVIA 2455, DEBE acudir toda persona de buen gusto y económica, venta en 12 mensualidades. v8ag

ATENCION ECONOMICOS! VISITAR LA mueblería, Rivadavia 2455 es ganar tiempo y dinero. v8ag

ANTES DE COMPRAR MUEBLES, VISIten nuestra casa, venta en 12 mensualidades, Rivadavia 2455. v8ag

AL PERSONAL DOCENTE DEL CONsejo N. de Educación, sin fiador, á 10 meses de plazo, C. Pellegrini 457. v17

A PLAZOS SIN AUMENTAR LOS PREcios, vendo toda clase de muebles á largos plazos, C. Pellegrini 457. v17

A MAESTRAS SIN FIADOR, MUEBLES á pagar en 10 meses, Sarmiento 1124.—L. Sigal y Cía. v19

A LOS QUE LO SOLICITEN REMITIMOS nuestro catálogo ilustrado, mueblería Sarmiento 1124.—L. Sigal y Cía. v19

APROVECHEN LA OCASION, SE VENden las existencias que adornan el departamento 26, Cangallo 1252. v6

A LARGOS PLAZOS, MUEBLES, TAPIcería, pianos, Sarmiento 1124.—L. Sigal y Cía. v19

A EMPLEADOS NACIONALES, MUNICIpales, Bancos, ferrocarriles, etc., á plazos, sin fiador, toda clase de muebles. Pidan catálogos. S. Bomchil, C. Pellegrini núm. 457. v17

AHORA LOS JOVENES PUEDEN CAsarse acudiendo á Rivadavia 2455, obtendrán los muebles á 12 mensualidades. v8ag

A LOS NOVIOS, RECOMIENDO ESPEcialmente la mueblería, Rivadavia número 2455, venta en 12 mensualidades. v8ag

A UN 20 % MENOS QUE EN EL CENtro y en 12 mensualidades, muebles, cuadros al óleo y bronces, Rivadavia 2455. v8ag

ATIENDO PEDIDOS DEL INTERIOR de toda clase de muebles á 10 meses de plazo; solicitén catálogos, Soly Bomchil, C. Pellegrini 457. v17

A VENDER BARATO, CON GRANDES facilidades en el pago, es el sistema de la mueblería San Nicolás, C. Pellegrini 457. Pidan catálogos.—S. Bomchil. v17

A LOS JEFES Y OFICIALES del EJERcito y armada, sin fiador, vendo á largos plazos toda clase de muebles, Soly Bomchil, C. Pellegrini 457. v17

A PROPIETARIOS Y COMERCIANTES, sin fiador, á 10 meses de plazo, atiendo pedidos del interior. Pidan catálogos.—S. Bomchil, C. Pellegrini 457. v17

A TODA PERSONA CON SOLO REFErencias vendemos á 10 meses de plazo muebles, alhajas, pianos etc., Sarmiento 1124.—L. Sigal y Cía. v19

ANTES DE COMPRAR SUS MUEBLES, consulte y visite la mueblería, B. Mitre 1046-50. Precios fijos: S. del Pino y Cía. v10

ACABAMOS DE RECIBIR GRANDIOSO surtido de muebles importados; precios fijos, reducidos; visiten la mueblería, S. del Pino y Cía., B. Mitre 1050. v10

A LOS OFICIALES Y JEFES DEL ejército y la armada, sin fiador, á pagar en 12 mensualidades todo lo necesario para amueblar una casa, Sarmiento 1124.—L. Sigal y Cía. v19

A LOS EMPLEADOS DE BANCO, AL comercio, Ministerio de Hacienda, Consejo Nacional de Educación, no exigimos garantías para la venta de muebles á crédito Rivadavia 2455. v8ag

A PAGAR EN 10 MESES
Muebles de comedor
de dormitorio y sala
de escritorio y piano
Sarmiento 1124.—L. Sigal y Cía v19

AL PALACIO de los MUEBLES!!!
1172 SARMIENTO 1172 (antes Cuyo)
¡GRAN LIQUIDACION!

20 por ciento menos de su costo!! á todos conviene aprovechar!!

¡¡Dormitorio completo, 8 piezas	$ 90
¡¡Juego de matrimonio, 7 piezas	110
¡¡Juego de dormitorio, de nogal, Luis XVI, dos plazas, 8 piezas	100
¡¡Juego nogal Luis XIV, 7 piezas	185
¡¡Gran ocasión!! Juego de dormitorio Luis XV, ¡completo! para matrimonio, 5 piezas	295
¡¡Juego comedor, nogal, 9 piezas	110
¡¡Comedor especial, de nogal y roble Renacimiento, 16 piezas	380
¡¡Juego de sala, dorado, fino	70
¡¡Consola dorada fina, Luis XV	90
¡¡Camas de hierro y bronce desde	[illegible]

Los embalajes y las conducciones son gratis y garantidas! Pidan precios!! v7

BILLAR DE CARAMBOLA COMPLETO se vende, barato, Rivera 519.

BILLARES 100 HAY EN VENTA, precio de liquidación, B. Mitre 1149. v13a

BILLARES SE LIQUIDAN 40 A PRECIO de remate y 50.000 $ de mercaderías á precio de costo, Talcahuano 237. v8ag.

BARATTI Hnos. y Cía.
CORRIENTES 1145.
Casa fundada el año 1862
Dormitorio de pino tea macizo
" " cedro
" " nogal enchapado
" " roble
Juegos de vestíbulo
" " cedro
" " nogal enchapado
" " roble
Colchones de zóstera marina
Burlete de satiné y de goma
Escritorios de toda clase
Juegos de sala sencillos y finos
Camas de hierro y de bronce.
Para que se pueda conocer nuestro gran surtido remitimos gratis catálogos P con dibujos y precios. v10

ESPEJOS, JUEGO DE SALA, OTRO MOquette, escritorio, biblioteca y caja de hierro Vetere, vendo á cualquier precio, por ausentarme, Las Heras 391.

ESPLENDIDA OCASION: VENDO MUY barato por ausentarme un lindo dormitorio, un comedor y demás utensilios, todo nuevo y en perfecto estado, pudiendo el interesado alquilar el departamento de dos piezas, con instalaciones de luz eléctrica, cocina á gas, etc. Dirigirse Bolívar 347. á Encargado 5 departamento 22.

FUNDAS BARATAS, PIDAN MUESTRAS, tapicería Giudici, Santa Fe 1598, U. T. 1171 (Juncal). v15

FUNDAS PARA JUEGO DE SALA A 15 $, piano 6. Avisar por correo, Montevideo 414.—J. Despax, U. T. 2256, Libertad. Casa introductora: Se va á domicilio.

FUNDAS, JUEGOS Y PIANOS A 1 $, gran regalo, única fábrica, pidan muestras Rivadavia 3850, Viola, Coop. Telef. 659, Oeste. v10

GONZALEZ MAYDAN Y D. ALFONSIN 1741 Corrientes 1741. Hoy remate de muebles y mercaderías en general, á las 8 p. m.

HOY A LAS 8 DE LA NOCHE, DORMItorio 3 cuerpos, comedor, piano, B. Mitre 1930. v9

HOY VENDO 4 DORMITORIOS, COMEdor, sala vestíbulo, escritorio y una infinidad de muebles sueltos, Corrientes 2018.

JUEGO DE SALA LIQUIDO A 65 $, "Apicería, Rivadavia 1915. v9

JUEGO COMEDOR RICAMENTE TALLAdo y dormitorio de roble macizo, se venden por ausentarse á Europa, Gaona 1. v3

LINOLEUM Y HULE DE PISO DESDE $ 2 el metro cuadrado, colocado, gran surtido en caminos, desde $ 0.50, casa de alfombras, Rivadavia 1915. v9

MUEBLES DORMITORIO LUIS XV, fino, vendo barato por ausentarme, Bermejo 471.

MUEBLES SOLIDOS Y MODERNOS, surtido inmenso, sencillos y lujosos, al contado y á largos plazos, encontrará en la mueblería San Nicolás, C. Pellegrini 457. —S. Bomchil. v17

MUEBLES PAGANO, RIVADAVIA 1623, frente á la plaza del Congreso, gran liquidación de camas de bronce y muebles de todas clases. v10

MUEBLES A 10 MESES DE PLAZO, SE atienden pedidos del interior. Pidan catálogos.—S. Bomchil, C. Pellegrini 457. v17

MUEBLES NUEVOS, SUELTOS, PROCEdentes de la liquidación de una mueblería, se venden por menos de la mitad de su valor real, Entre Ríos 1528. v15

MUEBLES Y DEMAS ENSERES DE FAmilia, podrá comprar usted muchísimo más barato que en ninguna parte, todos los miércoles y sábados, en la casa A. P. Tauro y Cía., Sarmiento 1118. v31

MUEBLES!! ¡¡MUEBLES!!
AL PARAISO de los MUEBLES
990—CORRIENTES—990
Para terminar nuestra gran liquidación!! últimos 30 días!!! señoras comerciantes!! y particulares!! aprovechen!! no se hace cuestión de precio!! Pidan catálogo. v7

MUEBLES—DALQUIER Hnos, CANGAllo 1430. La casa de mejor surtido y que vende lo más barato en Buenos Aires!

Juegos de dormitorio desde	$ 74 m/n.
" " comedor desde	" 145
" " sala desde	" 65
Camas de bronce desde	" 50

Antes de hacer sus compras no dejar de visitar nuestra casa, en donde encontrarán el mueble de mejor gusto y á precio sumamente barato. v3ag

MUEBLES! CASA GUERRA ¡MUEBLES! Corrientes 957! (Frente al Nacional). ¡Liquidamos á cualquier precio, grandioso surtido!

Dormitorios á	$ 95.—	135.—	190	á 1600
Comedores á	" 100.—	150.—	240	" 1500
Juegos sala á	" 75.—	85.—	150	á 500
Escritorios á	" 24.—	35.—	45	" 300
Aparadores á	" 45.—	55.—	75	" 200
Sillas viena á	" 3.50	4.50	5	

Infinidad de muebles sueltos de toda clase. Pidan catálogos. Embalaje y conducción gratis. v11

VENTA de MUEBLES y OBJETOS VARIOS

MUEBLES A UN año DE PLAZO, BERnardo de Irigoyen 685.—M. Ucha, fabricante é importador de muebles finos y camas de bronce, vende directamente al particular, no aumenta los precios y el que da más facilidades de pago. Maestras, comerciantes y propietarios, no necesitan garantía. v15

MUEBLES!! MUEBLES!!
1046—B. MITRE—1050
Variado surtido de muebles importados y del país, de todos estilos. Visiten la casa y se convencerán que vendemos á precios muy reducidos; tenemos un gran stock de juegos de dormitorio, comedor, sala, escritorio, vestíbulo, etc., Precios fijos, reducidos.—S. del Pino y Cía., B. Mitre 1046-50. v10

MUEBLES — NO COMPREN SIN ANTES visitar la Unión Fabricantes, nuestro lema es vender directamente al consumidor sin intermediario alguno; tenemos un surtido completo de comedores, dormitorios, sala, vestíbulo y guardarropas en estilos de últimas creaciones en maderas finas en roble, caoba y nogal de Italia, precios no anunciamos, pues no queremos engañar al público. Los del interior pidan catálogos á nuestro gerente, señor J. Rinaldi, Corrientes 1779 al llegar á Callao.—Nota: No tenemos sucursales. v31

MUEBLES, CASA PIQUE
1158 SARMIENTO 1158 (antes Cuyo)
Gran exposición de muebles y tapicería de todas clases y estilos:

Dormitorios desde	$ 80.—
Comedores desde	" 80.—
Salas desde	" 70.—
Escritorios desde	" 15.—
Camas de bronce desde	" 70.—

Se remite catálogo al interior. J. Piqué, Sarmiento 1158. v15ag.

MUEBLES!!! ¡¡¡TAPICERIA!!!
MARIANI Y MALBERTI
1265 Corrientes 1265

Juegos dormitorio macizos, 7 piezas	$ 90
Dormitorios matrimonio, 8 piezas	" 120
Ocasión: juego comedor Renacimiento, tallado, compuesto 16 piezas	" 375
Juego de comedor de 8 piezas	" 105
Juego vestíbulo, de 3 piezas	" 85

Inmenso surtido en juegos de dormitorio, comedores, salas y escritorios.
¡¡No confundir!! Corrientes 1265.—Mariani y Malberti. v13

MUEBLES!!! ¡¡MUEBLES!!!
749—VICTORIA—751
Inauguración del gran salón AMERICA (Casa colorada)
Grandioso surtido de muebles á precios nunca vistos.
Para dar á conocer nuestra mercadería, por este mes solamente venderemos con un 20 o/o más barato que en otras casas.
VEAN ESTOS PRECIOS

Dormitorio matrimonio	$ 98
Comedores ingleses, 8 piezas	" 100
Id 3 cuerpos, roble macizo	" 450
Cama bronce, 2 plazas, inglesas	" 100

No se olviden: Victoria 749. v10

MUEBLES "LA INTERNACIONAL"
1289 SARMIENTO 1291 (antes Cuyo)
¡¡¡Por primera vez en Buenos Aires!!! Dormitorios para matrimonio Luis XIV . . . . . $ 100
¡¡Tenga atención en esto!!
Le regalamos á usted cualquier clase de muebles que usted necesite, sea comedores, dormitorios, sala ó vestíbulo, y se lo remitiremos gratis á su domicilio, si usted puede comprar en otras casas los muebles que usted quiere más baratos que al precio que nosotros lo vendemos.
Embalaje y catálogo, al interior gratis. LA INTERNACIONAL, Sarmiento 1289-91. (antes Cuyo). v31

MUEBLES ... MUEBLES
LA EXPOSICION
1379 CORRIENTES 1379
¡¡¡APROVECHEN!!!
¡¡VENDEMOS A MITAD DE PRECIO!!

Dormitorios macizos desde	$ 90
Id para matrimonio, desde	" 110
Id Luis XIV, grande, para matrimonio, 3 piezas, nogal	" 185
Dormitorios Luis XV y arte moderno, finamente tallados, para matrimonio, 8 piezas, desde	" 230
Juegos comedor Luis XVI, desde	" 105
Id comedor ricamente tallados, las ¡¡16 PIEZAS!! desde	" 365
Vestíbulos fantasía, 6 piezas, desde	" 80
Juegos de sala fileteados	" 65

¡¡COMPAREN!! los precios y artículos de otras casas con los de LA EXPOSICION. Remitimos ¡CATALOGO GRATIS! v15

MUEBLES!!! ¡¡¡MUEBLES!!!!
L. F. BOTTINI, 829 CANGALLO 829
Importantes ocasiones, por 30 días. Las ventas se hacen á cualquier precio
¡¡NADIE SALE SIN COMPRAR!!

Dormitorio completo, Luis XV, 7 piezas	$ 90
Dormitorio camero Luis XVI, 8 piezas, trabajo fuerte	" 120
¡¡Gran ocasión!!! Juego Luis XV, de nogal finamente tallado	" 290
¡¡Juego comedor nogal Luis XVI 10 piezas, mármol fantasía	" 110
¡¡Gran juego comedor Renacimiento!! 16 piezas de nogal tallado	" 395
¡¡Juego de sala, dorado, fantasía	" 75
¡¡Juego vestíbulo fantasía 6 piezas	" 70
¡¡Camas de hierro y bronce desde	" 15

De esta gran ocasión á todos conviene aprovechar!!! hasta para los mismos comerciantes!! pueden comprar para vender. ¡¡¡Pidan catálogos y presupuestos!!! v13ag.

MUEBLES!! MUEBLES!!
1041 SARMIENTO 1041
LA NACIONAL!! LA NACIONAL!!
LIQUIDACION

Dormitorio Luis XV, tallado, para matrimonio, 8 piezas	$ 315
Juego de dormitorio macizo, para matrimonio, 8 piezas	" 125
Dormitorio Luis XV, muy bien tallado, de nogal, 7 piezas	" 195
Comedor Renacimiento, de nogal, 16 piezas, herrajes bronce	" 225
Juego de comedor ¡¡¡moderno!!!, 3 cuerpos, 15 piezas	" 395
Juego de sala, Luis XV, forrado, con lampas, dorado	" 155
Juego para sala Luis XV, fileteado	" 75
Dormitorio ¡¡¡macizo!!!, para una persona, Luis XIV	" 93

Visitar esta casa es ganar TIEMPO. Ver esta LIQUIDACION. Pedir catálogos M gratis. ¡¡LA NACIONAL!!! 1041 SARMIENTO 1041

MUEBLES!!!! MUEBLES!!!
F. J. MARTY
656 Cangallo 656
Aprovechen todos!!! Liquidamos á precios de fábrica!!! No pierdan esta oportunidad de comprar muebles de confianza á precios nunca vistos!!

Dormitorio Luis XV, nogal, ricamente tallado, para matrimonio, 8 piezas	285.—
Dormitorio nogal Luis XVI, para matrimonio, 7 piezas	185.—
Dormitorio nogal, Luis XIV, para matrimonio, 7 piezas	195.—
Dormitorio macizo, Luis XIV, lustre nogal, para matrimonio	180.—
Dormitorio completo, estilo inglés	95.—
Comedor nogal, Luis XVI, 10 piezas, mármoles elegidos	105.—
Comedor nogal y roble Renacimiento, con ricas tallas, 15 piezas	275.—
Juego de sala, fantasía, forrado, con riquísimo género	65.—

PIDAN NUESTRO GRAN CATALOGO ILUSTRADO, QUE REMITIMOS GRATIS AL INTERIOR. — F. J. MARTY. — 656 Cangallo 656. v31ag.

MUEBLES!! MUEBLES!!
POR ORDEN MUNICIPAL
DESALOJO FORZOSO, MOTIVADO POR LAS AVENIDAS DIAGONALES
LIQUIDAMOS A CUALQUIER PRECIO
MUEBLES MACIZOS IMPORTADOS
200 juegos de comedor
200 juegos de dormitorio
1000 camas de bronce inglesas
Juegos de sala
Juegos de vestíbulo
600 escritorios americanos
Juegos tapizados para oficina
Bibliotecas
Seccionales
Archivos
Mesas Directorio
Sillería en general, etc.
¡¡APROVECHEN!!
BARTOLOME MITRE 566-572
LORENZINI Y PERETTI
Nota—Nuestra liquidación es verdadera. v31

NO SE DEBE OLVIDAR
NI SE DEBE IGNORAR QUE la mueblería Carlos Pellegrini 578 liquida sus muebles por cambio de firma y los vende á 20 meses de plazo. v6ag

NO SE DEBE OLVIDAR
No se debe ignorar que la mueblería El Siglo, Carlos Pellegrini 578, liquida sus muebles por cambio de firma y los vende á 20 meses de plazo. v13

OCASION: DORMITORIO LUIS XV NOgal y roble, luna biselada, se venden barato, urgente, Lavalle 458, dep. 4. v7

OJO PELUQUEROS! AL CONTADO Y A plazos, vendo barato mesas, espejos, sillones, lavatorios, toilettes, estufas, ver precios, fábrica y depósito de F. Fulvenzi, Sarandí 217. v9

OJO PELUQUEROS, GRAN FABRICA de muebles y sillones, enseres, bonitos y baratos, vendemos á 10 meses de plazo y al contado, única en su ramo, ver precios y muebles antes de comprar á revendedores, Las Heras 627, A. Rivero. v7

VENTA de MUEBLES y OBJETOS VARIOS

OJO PELUQUEROS, SILLONES, LAVAtorios, espejos, toilette, fábrica, Thames 541 y 569, al fondo. v7

PIANO DE BUENAS VOCES VENDO EN 100 $, Matheu 1663.

PIANO SCHIEDMAYER NUEVITO, gran ocasión, vendo en 580 $, Rivadavia 6718

PIANO NUEVO, VENDO URGENTE. Agrelo 3633 entre Boedo y Colombres.

PIANO NUEVO VENDO POR AUSENtarme, Independencia 1347.

PIANO PLEYEL, MUY BUENO, CASI nuevo, vendo por 220 $, Cangallo 1334.

PIANOS NUEVOS Y DE OCASION, LOS mejores y más baratos, Maipú 373. v8

PIANO ERARD DE COLA VENDO MUY urgente, Corrientes 4521. v6

PIANO VENDO, 170 $, EN BUEN USO, una pianola 50 $, Venezuela 1473.

PIANO VERTICAL PARA ESTUDIO vendo en 80 $, Venezuela 673.

PIANOS GARANTIDOS A 20 $ MENSUAles, casa Rivarola, C. Pellegrini 185. v31

PIANO ESPLENDIDO, CUERDAS CRUzadas se vende en 120 $, Corrientes 3707.

PIANO ALEMAN, LUJOSISIMO, GRAN formato, tres pedales, vendo barato, Tucumán 1671. v14

PIANO KRAUSSE, NUEVO, 3 PEDALES, cruzado, 400 $, uno Pleyel, 250 $, Méjico 1636.

PIANO DE BUENAS VOCES, VERDADEra pichincha, vendo en 170 $, Belgrano 4140, urgente.

PIANO NUEVO, GRAN FORMATO, MARca Spruech, se vende, por ausentarse la dueña á Europa, Republiquetas 3711. v8

PIANO DE ESTUDIO, EN 150 $ Y otros que costaron 1.000 á 350 y 400, Moreno 1779. v11

PIANO NUEVO GARANTIDO, CUERDAS cruzadas vendo 420 $ y doy facilidades, Rivadavia 3099. v7

PIANOS, PIANOLAS CONCERTAL, LO mejor que existe D. Marguignot, Corrientes 925. v26ag

PIANOS DESDE 20, 25, 30 Y 40 $ MENsuales, surtido de todas marcas, entrega inmediata, D. Marguignot, Corrientes 925. v26ag

SE VENDE PIANO PLEYEL POR AUsentarse, Díaz Vélez 1113.

SE VENDE BILLAR EN BUEN ESTADO, dos juegos bolas y tacos, Cabrera 3707.

SE VENDEN MUEBLES USADOS, VERlos, Thames 1487.

SE VENDE UN JUEGO DE MUEBLES de poco uso, Carlos Pellegrini 392.

SE VENDE UN ESCRITORIO NORTEamericano nuevo, Entre Ríos 928, 3o.

SE VENDEN VARIOS MUEBLES UN mes de uso, toilette, ropero, camita bronce, Viamonte 1464. v8

SE VENDE JUEGO DE SALA LUIS XV, completamente nuevo, con fundas, verlo y tratar Berutti 477. v8

SE VENDEN DOS BILLARES BARATOS, dirigirse Pueyrredón 626, F. C. C. A., San Martín.

SE VENDEN MUEBLES, DORMITORIO y sala, muy barato, hora: 1 á 3 p. m. Florida 527, 1o.

SE VENDEN DOS BILLARES PARA carambola, con patente y poco uso, 4 mesas para tresillo, varias mesas y sillas para bar y otros artículos, Av. de Mayo 1002 v6

SE VENDE UN DEPARTAMENTO BIEN amueblado, compuesto de dormitorio, toilette, comedor y batería de cocina, el comprador deberá seguir viviendo en el mismo 3 meses, muy central, tratar Corrientes 1140, de 2 á 4 p. m. v7

UN JUEGO DORMITORIO, ESTILO LUIS XV, 3 meses uso, vendo por ausentarme de Buenos Aires, Rodríguez Peña 151, de 8 á 12.

VENDO HERMOSO JUEGO DE SALA, San José 152.

VENDENSE CAMAS LUIS XV DE OCAsión, Lima 165.

VENDO CAMA, TOILLET, LAVATORIO, mesa de noche, nuevo, de roble, Pampa 3656.

VENDENSE MUEBLES DE POCO USO por ausentarse, de comedor, dormitorio y sala, Rivadavia 2442, Dto 4.

VENDO BARATO DOS JUEGOS DE muebles de roble estilo moderno de matrimonio, Solís 351.

VENDO UN GRAN DORMITORIO NUEvo, ropero 3 cuerpos, estilo Luis XVI, roble macizo, muy barato, Laprida 750.

COMPRA DE MUEBLES Y ALHAJAS

ALHAJAS Y POLIZAS DE empeño COMpro, 25 de Mayo 414 y 418. v10a

ANTICIPAMOS DINERO SOBRE MUEbles, Corrientes 2701. v21

AL CONTADO MUEBLAJES COMPLEtos ó parte, buen precio, compran Garrido y Cía., Lavalle 1284. v6

A. MONTERO, COMPRO MUEBLES, mueblajes completos y pianos, pago bien, Junín 165. v7

A MUEBLAJES SUELTOS Y PIANOS compro al contado, José, Sarmiento 2641 y San Juan 1525. v7

ALTO PRECIO MUEBLES Y PIANOS, compro, Chacabuco 192 y Guemes 3531, Romero, U. T. 2690, Avenida.

A BUEN PRECIO, COMPRO MUEBLES, pianos, Alsina 472, Belgrano 904, Maquiera. v7

ANTICIPAMOS DINERO SOBRE MUEbles que se nos remita para su venta en remate; tratar Corrientes 3791, U. T. 1557.—V. S. Vinelli y Hno. v15

AL CONTADO COMPRAMOS MUEBLAjes ó parte, mercaderías, Villar y Taboelo, Bolívar 190 y Lavalle 1022, U. Telef. 2302 (Libertad). v21

AL VENDER SUS MUEBLES ACUDA A Sarmiento 1118, que A. P. Taurel y Cía. le anticiparán dinero y se los venderán á buen precio. v31

BIBLIOTECA DE 3 CUERPOS NECESIto comprar, casilla correo 938. v7

MUEBLAJES, MUEBLES SUELTOS, pianos compro, Rodríguez, Defensa 861. U. T. 3575, Avenida. v8

PIANOS COMPRO EN CUALQUIER ESTado que estén.—A. Z., Venezuela 673.

POLIZAS DE empeño COMPRAMOS, pagamos bien, Viamonte 1125, escritorio 4. v6ag

VENTAS VARIAS

A LOS JARDINEROS: SE VENDE gran lote de latas, Av. La Plata 571. v6

ARMAZONES, HELADERAS, INSTALAciones, vendo, Cangallo 1777. v10

ARMONIUM EN BUEN USO SE VENDE muy barato, Cochabamba 1179.

A $ 30 DENTADURAS GARANTIDAS, dientes fijos, sin paladar, Uruguay 196. v7

ARMAZONES, MOSTRADORES, INSTAlaciones en general, gran liquidación, Corrientes 2321. v10

ARMAZONES $ 25, MOSTRADORES 7 pesos, fideeras 50 $, heladeras 80 $, San Juan 1301. v6

ARMAZONES, MOSTRADORES HELAderas, instalaciones baratísimo, fábrica Callao 160. v7

ARMAZONES NUEVOS Y USADOS, mostradores, fideeras, instalaciones, baratas, Humberto I 1768. v10

ARMAZONES, MOSTRADORES $ 8, HEladeras $ 70, fideeras 50 $, instalaciones baratas, San Juan 952. v10

ARMAZONES Y MOSTRADORES A 8 pesos, liquidación y heladeras baratas, Rivadavia 3593. v9

ARMAZONES, MOSTRADORES, HELAderas, baratísimo líquido, carpintería, Cuyo 1278. v10

ARMAZONES, MOSTRADORES CAFE, botica y almacén líquido por desalojo, E. Ríos 115. v7

ARMAZONES, MOSTRADORES, HELAderas, escritorios vendo á cualquier precio, B. Mitre 2084. v9

A PLAZOS TRAJES Y SOBRETODOS condiciones liberales, corte elegante, Sarmiento 1711. v17

ALHAJAS FINAS PAGADERAS EN 30 mensualidades, vende casa importadora á empleados nacionales, municipales, Bancos, oficiales del ejército y armada, etc., La Comercial, Av. de Mayo 1032, U. T. 4343, Libertad.

BANCOS Y PIZARRONES PARA COLEgio se venden, San Juan 1470.

BENZOL A 90° ESPECIAL PARA CARburar ó desnaturalización y alcohol carburado para iluminación especial para lámparas sistema Denayrouze, se vende cualquier cantidad á precio muy reducido, dirigirse por pedidos y muestras á los señores J. Amatriain y Cía., Rioja 513, esquina Venezuela. v9

CALESITAS Y OTRAS DIVERSIONES, única fábrica, Fco. Merlo, Muñiz 660.

CINTAS Y PROYECTOR CASI NUEVO vendo, gran surtido, varias clases, precios baratísimos, Cangallo 771. v7

CIGARRILLOS DE TODAS MARCAS, 600 cajas; 70 gruesas de fósforos Victoria y otros; 80 kg de tabaco en paquetes y 10,000 pesos en artículos de librería, remataré el viernes 9 del corriente á la 1 p. m. en la calle Venezuela 802, esq. Piedras, más detalles en sección remates La liquidadora de negocios. v9

ESTUCHES TOCADOR PLATA, IMPORtación [illegible] vendo de ocasión, Molinari, Venezuela 771.

GRAFOFONOS ESPLENDIDOS Y DIScos, á pagar en 10 meses, Salta 366. v12

IMPERMEABLES LEGITIMOS Y BARAtos liquido, facilito el pago, E. Ríos 522, fábrica. v7

LIBROS PARA INDUSTRIAS Y OFICIOS vendo. Pedir catálogo á F. Pedetti, Belgrano 2042. v8

MAGNIFICAS VIDRIERAS PARA fotografías, se venden, Florida 126, altos.

OFRECEMOS EN VENTA 400 TONELAdas de pasto bueno en la estación Castilla (F. C. P.), tratar Piedras 232. v8

VENTAS VARIAS

PLANTAS SE VENDEN—FENIX 380, cipreses 544, tuyas 130, cocos 314, pinos 248, tactania 660, robles 30, citros 4520, araucarias 8, kaquis 8, mandarinas injerto (en tierra) 314, id en latas 150, id silvestres 150, limones en tierra 750, id en latas 60, magnolias en latas 18, id en tierra 5, álamos de la Carolina 20, ciruelas silvestres 1122, id injertos 470, almendros 45, granadas 290, chelsis 180, jazmines 20, plátanos 200, rosales 10,000, peros 100, manzanos 36, membrillos 150, pavías 678, naranjos y toronjas en latas 30, jucas 2, macluras 275, lactanias en lata 6. Se oyen propuestas para el arrendamiento del terreno en que tienas vs. cds. más ó menos, gran tanque australiano y además 3 cuadras linderas, calle por Pará ver, ocurrir á la quinta Los Pinos, de Adolfo González Chaves, en Temperley, F. C. S., y para tratar en el escritorio del señor Conde, San Martín 274, de 2 á 5 de la tarde. v10

SE VENDE LINDO JAULON PARA PAtio y canarios finos, Cochabamba 630.

SE VENDEN COCINAS ECONOMICAS á cualquier precio, Corrientes 2759.

SE VENDEN MOSTRADORES PARA corte, armazones, puerta cancel de cedro y escritorios, Rivadavia 1150. v8

SE VENDEN ANDAMIO Y HERRAMIENtas de albañilería y una báscula, calle Pavón 3150. v6

SE VENDE LUJOSA Y NUEVA INSTAlación para lechería, por la mitad de su costo, Almirante Brown 791.

SE VENDE UNA PLATEA PARA EL COlón, 2o. turno, las 7 últimas funciones, Belgrano 1954. v6

SE VENDEN DOS BANCOS DE EBANIStería en buen uso, prensas sargentos, otras herramientas y una liga de cedro aserrada, en varios gruesos, Cerrito 1872. v7

TANQUE DE 9.000 LITROS URGENTE vendo, Díaz Vélez 845, en 140 pesos.

TRAJES USADOS PARA HOMBRE CASI nuevos se venden baratos, persona delgada, 25 de Mayo 674, depto. 8.

VENDO INSTALACIONES DE UN DESpacho de pan, patente y mercaderías, Agüero 661. v7

VENDO TRAJE COMPLETO DE BERSAgliere, sin uso, ocurrir á [illegible] Pueyrredón 1376. v7

VENDO LIBROS DE ESTUDIO Y NOVElas, una biblioteca y otros muebles de poco valor en buen uso. Tratar con F. Albarracín, calle Caracas 762, Flores.

VIOLIN MUY ANTIGUO Y MAQUINA fotográfica, linterna, cantidad de tarjetas y sobres vendo barato, San Lorenzo núm. 321.

ZAPATEROS: VENDO HORMAS DE TOda clase, casi nuevas y sacabocados, Rivadavia 3025. v8

COMPRAS VARIAS

A domicilio compro ropa usada de hombre, 25 de Mayo 414, U. T. 1053, Av. v30

LEÑA PARA QUEMAR, RAMA DE PINO tea, cómprase cantidad, Canning 2450.

LIBROS, REVISTAS, pequeñas O GRANdes cantidades, compro, personalmente ó por carta, librería Moreno, Tucumán 1317. v17

MARQUILLAS MITRE Y FIGURITAS DE toda clase compro, 25 de Mayo 292. v12

MARQUILLAS MITRE, CENTENARIO, Vuelta Abajo, figuras compro, vendo, Brasil 1281. v10

MERCADERIAS EN TEJIDOS, MERCEría disponibles ó en la Aduana, se compran al contado, de 10 á 12 a. m., Arenales 3857. v10

SE DESEA COMPRAR INSTRUMENTOS usados de dentista, Montes de Oca 251, dep. 17.

ARRENDAMIENTO DE TIERRAS

ARRIENDANSE 200 CUADRAS CAMPO flor en Alberti, á 10 cuadras estación Achupallas, precio 20 $ la cuadra, contrato largo, tratar General Roca 31, San Martín.

ARRIENDANSE 5.000 HECTAREAS DE campo flor para ganadería, situado en La Pampa Central, sección X, fracción A. mitad Sud del lote 21, tratar Banco Francés, Reconquista 157. v8

ARRIENDASE EN GRAL. RODRIguez, una fracción de campo flor para pastoreo ó tambo, á 15 cuadras de la estación del F. C. Oeste, compuesta de 305 hectáreas, con poblaciones, jagüeles y dividido en condiciones aptas para tambo. Tratar Adm. de Prop. del Banco Francés, Reconquista 157. v11

CAMPO DE PRIMER ORDEN EN AYAcucho próximo á la estación Solanet se arrienda, Tratar Vieytes 301, de 8 á 11 a. m. v12

CAMPO ALFALFADO EN TEMPERLEY F. C. S. á 4 cuadras de la estación, se arrienda, ocurrir Vieytes 301, de 8 á 11 a. m. v11

CAMPO EN GILES SE ARRIENDA, 380 hectáreas, para pastoreo, distante 20 cuadras estación Espora y cuatro leguas de Mercedes (B. A.), para tratar Pedro Gannon, Cerrito 268, de 8 1|2 á 10 a. m. v8

CAMPOS SE ARRIENDAN.—
155 hcts. especial para ganadería ó agricultura, en el partido de Mercedes, Provincia de Buenos Aires, frente á la estación Gowland, F. C. P., alambrado en perfecto estado, poblaciones, etc., con contrato de 3 años ... $ 24.—hct.
814 hcts. en Coronel Pringles, Provincia de Buenos Aires, cuartel 2o., á 2 1|2 leguas de la estación Krabble y 4 1|2 de Pringles, campo conocido por de Carlile, arriéndase por 6 ó 7 años, á $ 10.—hct.
Por más datos en la Administración de Propiedades del Banco de la Provincia de Bs. Aires. v8

EN DEL CARRIL ARRIENDO 7105 hectáreas, precio 7.50 hectárea, establecimiento "Dos Amigos", contrato por 5 años ó más, tratar Carlos P. Burghi, Maipú 159. v8

QUINTA 2 A 4 HECT. ANIMALES, HErramientas, abundante agua, doy á medias, Corro, Av. de Mayo 1313, esc. 15, de 3 á 5.

SE ARRIENDAN 1100 HECTAREAS EN el establecimiento Los Naranjos, á legua y media de la estación Vivoratá, F. C. S., para agricultura ó ganadería, se hace contrato, tratar Independencia 933. v6

SE ARRIENDA UN ESPLENDIDA CAMpo compuesto de 506 hectáreas, completamente alfalfadas, está dividido en 9 potreros, con muy buenos alambrados, tres molinos que dan agua á todos los cuadros, local para negocio, casa de familia, galpones y demás comodidades, á una legua de la estación Martínez de Hoz, F. C. O. Tratar en el mismo establecimiento, de la sucesión Santos Arzuaga. v13

TOMO EN ARRENDAMIENTO DE 1000 A 1500 hectáreas de campo, apto para agricultura, no muy distante de la capital, Antonio Buira, Chiclana 3334, B. Aires. v6

PERSONAS BUSCADAS

ABEL FERNANDEZ BUSCA A SU HERmano José Fernández, Pasaje Bernardo núm. 653, Caballito.

ANDREA Y PEPITA ZARAGOZA, LAS busca su hermana Tomasa, Belgrano núm. 347. v8

CLEMENTE ESCURRA, DESEA SABER el paradero de sus hermanos ó familia que tuviera, Talcahuano 869. v6

CLEMENTE EZCURRA, DESEA SABER el paradero de sus hermanos ó familia que tuviera, Talcahuano 869.

CON URGENCIA BUSCAN A MARCELIno Domínguez, sus hermanos que parten para Europa, Fernando Domínguez, Suipacha 711. v6

DESEO SABER EL PARADERO DE Francisca Juquera, española, la busca C. Blanco, Cochabamba 2271.

HABIENDO DESAPARECIDO DEL BUque Almirante Brown, estacionado en la rada de La Plata, el día 18 del actual, Juan José Amutrano, aprendiz artillero del mismo buque, ruega encarecidamente don su paradero ó su padre Daniel Amutrano, Las Heras, F. C. S. v9

JUAN CUELL ROMEA, DE 29 años, español, natural de Llorens, llegado á esta República en 1899, se le busca por asuntos familiares, se gratificará al que supiera dar razón en Rosario (S. Fe), Maipú 1290. v9

LUIS ANSELMO CAIROLI, SU HERMAno Carlos Andrés, desea verlo urgentemente, quien supiera de él, ruégase lo comunique á calle Belgrano 3725. v6

SALUDO Y BUSCO á mi PRIMO DIOCLES A. Gónzalez, San José 1565, B. Aires. v7

SE DESEA SABER EL PARADERO DE Consuelo García, dirigirse por carta ó en persona, á J. García, Florida 878.

SE DESEA SABER EL PARADERO DE Dolores Hermida, la busca su hermano Ramón Hermida, español, Alsina 788.

SE DESEA SABER EL DOMICILIO DE Enrique Martínez, su compadre Jovino Bravo, Libertad 133. v7

SE DESEA SABER EL PARADERO DE Gerardo Rodríguez Vásquez, español. Lo busca su hermano Jesús, Diamante 643. v3

SE DESEA SABER EL domicilio DE una familia que tuvo taller de tapicería en la calle Montevideo y Guido; dirigirse Pedernera 504, Flores.

SE DESEA SABER DE CARMEN RIOS, y de José García, españoles, provincia de La Coruña, San Martín de Dorueda, dirigirse á Andrés García, Paraná 624. v7

SE DESEA SABER CON URGENCIA EL paradero de Angel Anacleto Gil, por asuntos de familia y de conveniencia para él, dirigirse á Francisco Gentile, Necochea. v10

SE DESEA SABER EL PARADERO DE Emilio Roy, español, con María Figari, argentina, su hermano Antonio Rey, hotel Internacional. v6

SE GRATIFICARA A QUIEN DE NOTIcias y paradero de Segunda Riezú, pasajera de 3a., llegada aquí el 25 de Julio ppdo., en el vapor León XIII. Dirigirse 25 de Mayo 130, escritorio D, primer piso v6

EXTRAVIOS Y HALLAZGOS

ANOCHE SE HA PERDIDO UNA CARtera en Corrientes y Cerrito, conteniendo un manojo de llaves; se ruega devolverlas, Suipacha 857, será gratificado.

CARTERA PERDIDA EN SERRANO Y Santa Fe, de C. F., será gratificada la persona que la entregue en Rivadavia 1171.

CINCUENTA PESOS A QUIEN ENTREgue y $ 20 al que dé razón de un loro, que se ha volado el lunes 29 de Julio de la calle Pueyrredón esquina Juncal y cayó, calle Peña 709, dirigirse á José Wal, Carlos Pellegrini 566. v7

CARTERA DE MALLA DE ORO UNIDA á otra pequeña y una polvera de esmalte forma reloj, con las iniciales A. B., se ha perdido la noche del jueves primero de Agosto, se dará una buena gratificación al que la entregue á Córdoba 1818.

GRATIFICARE DEVOLUCION DE UNA libreta extraviada, jueves primero por la noche, á nombre de M. de Sánchez, Cangallo 655, Sr. Menea.

LIBRETA DE DEPOSITO A PLAZO fijo del Banco Español del Río de la Plata, libro 30, folio 652, á nombre de Eugenio Hermida Rodríguez, se ha perdido, se ruega devolverla al mismo Banco. v8

GRATIFICACION — SE GRATIFICARA con 200 pesos al que dé razón de 12 potros mestizos de la siguiente marca: K, entre los cuales hay un bayo. Dirigirse por carta á Carlos Ratti, Ituzaingó, F. C. O. v7

SE GRATIFICARA CON 20 $ A QUIEN devuelva un manchón de zorro oscuro extraviado el 4 á la noche, Rivadavia 3286.

SE HA EXTRAVIADO UNA LIBRETA de Caja de Ahorros del Nuevo Banco Italiano, No. 44345 á favor de Mario Valcob se ruega su devolución á dicho Banco. v7

SE HA EXTRAVIADO un PERRITO gris bulldog, responde al nombre de Togo, será gratificado quien lo entregue á su dueño, calle Azara 130, Barracas. v7

SE HA PERDIDO LIBRETA DEL BANco Italiano sucursal de la Boca, á nombre Gaetano Caradonna. Ruégase devolverla al mismo Banco ó Necochea 1153. v6

SE HA PERDIDO UN PRENDEDOR 5B brillantes con una perla, en la calle Rivadavia entre Lima y Salta, el que lo devuelva á Charcas 2737, será bien gratificado. v8

COMPRA Y VENTA DE MAQUINAS

AUSENTANDOME A EUROPA VENDO á mitad precio máquina coser Singer, juego loza fina casi nuevos, Uruguay 62, departamento M.

COMPRAMOS MAQUINA TALADRAR agujeros hasta 40 mm., Tucumán núm. 3065. v6

MOTOR A NAFTA MARCA OTTO marcha garantida vendo, Medrano 612. v8

MAQUINAS Cañón, Singer, con muy poco uso, se venden, Billinghurst 355. v7

MOTOR A NAFTA SE VENDE MARCA Otto, 4 caballos, Independencia 3325.

MAQUINA PARA SODA "DURAFORT", No. 2, con su productor gasómetro automático se vende, Larrea 1007 v6

MAQUINA TYPOGRAPH, COMPLETA con dos moldes, motor de 1|2 caballo y demás accesorios, se vende, Cangallo 469.

MAQUINAS DE COSER A 5 $ POR MES las mejores marcas, garantidas, Sarmiento 1124. L. Sigal y Cía. v11

MAQUINA DE COSER SINGER MUY poco uso vendo á mitad de precio y un ropero sin luna muy barato, Chacabuco 1338, C. 14.

MAQUINAS DE COSER, CUALQUIER marca, á pagar 5, 6, 7, 8, 9, 10 y 11 pesos por mes, máquinas garantidas, venta en el acto Salta 366. [illegible] v10

OCASION, MOTOR "BASTER" DE 16 hp. con caldera de 15, se vende funcionando, garantido, dirigirse á Atilio Garbone, Coronel Suárez, F. C. S.

SE VENDE UN MOTOR HP. DE 5 CAballos fuerza, B. de Irigoyen 240. v8

SE VENDE UNA MAQUINA SINGER, cama escritorio, nueva, baratísima, Luca 1176.

VENDO MACHIMBRADORA, ESCOPLAdora á cadena y demás máquinas de carpintería, Pavón 1576, Avellaneda. v8

MATERIALES DE CONSTRUCCION

A TORTOSA Hnos, PIDA NUEVO CAtálogo de puertas, Charcas 2940. v12ag

A EDIFICAR GRATIS, PUERTAS, VENtanas, columnas, depósitos, tirantes, chapas desde 0.20 hasta 2 $, Victoria 2396. v8

A PEDIR PRECIOS PUERTAS, VENTAnas, materiales construcción, Federico Lacroze 3700. v7

A COMPRAR NUEVO Y USADO CINC, madera, puertas, columnas, machimbre, Corrientes 4569. v8

A 20 $ CIEN K. CINC CANALETA DE primera y maderas, barato, Federico Lacroze 3700. v7

A PEDIR CATALOGOS DE PUERTAS y ventanas á la importante fábrica mecánica de Eugenio Noel é hijos, Rivadavia 2631, se remite gratis por correo. v9ag

CONSTRUCTORES: VENDO 700.000 LAdrillos de cal de primera, por disolución de sociedad, es una pichincha; más datos Rivadavia 5443, de 1 á 3 p. m. v7

CHAPAS GALV. MEJOR QUE MARCA Globo, muy buenas y reforzadas, de 6 y 7 pies, á pesos 16.90 los 100 kilos. Hay un stock de 2.800, sobrantes de una gran construcción. Se detallan lo menos partidas de 100. Verlas Azopardo y Estados Unidos. Tratar Rivadavia 3367, escritorio fondo.

GALPON CHICO SE VENDE, DE 13x31, forrado en chapas, Boedo 650. v7

GALPON A DOS AGUAS SE VENDE 8x18. Verlo y tratar Corrientes 1862.

GALPONES SE VENDEN DOS, UNO DE 17.50x8.50 metros, por 7 m. de alto, cabriadas y claraboya de hierro, ventanas, portones, etc., el otro más chico de madera y cinc, José María Moreno 742, Caballito. v

HIERRO DE VIGARIA ARMADA, COlumnas y madera dura, se vende, Hornandarias 658 y Azopardo y San Juan, tratar Tacuarí 88, Storani. v7

LIQUIDO PUERTAS Y VENTANAS, calle Zamudio 4810, á 3 cuadras del tranvía No. 90. v8

PERSIANAS DE CADENA Y celosías á precios módicos, fábrica premiada, Rivadavia 2247. v3

PUERTAS, VENTANAS CON REJAS Y persianas se venden barato, San Juan 4036.

SE VENDEN PUERTAS USADAS, Azcuénaga 436.

SE VENDEN PUERTAS Y VENTANAS, Lafuente 535, Flores.

SE VENDE CINC Y MADERA USADA, Venezuela 2430.

SE VENDEN CHAPAS DE CINC, USAdas, Piedras 1444. v7

SE VENDEN LOS PISOS DE MADERA de nueve piezas, ocurrir Cangallo 456, piso segundo, escritorio 20 ó al portero.

VENDO TABLAS, TABLONES, TIRANtes 3x3, 3x6 de ocasión, de 5 á 5, Pozos 1135. v6

VENDO PUERTAS, VENTANAS, REJAS y marcos usados, para verlos Anchorena 329. v6

AVISOS VARIOS

ALTO ¿QUIERE USTED SALVARSE DE hacer 1 ó 2 años de conscripción? Vea usted de 7 á 11 a. m. ó de 8 á 10 p. m., S. P. D. R., Lima 757, segundo piso.

ATENCION!! GRATIS, NADA DE cuentos, nada de suscripción, hacemos un gran retrato al lápiz de cualquier fotografía, aun antigua, en el término de 15 días, como propaganda, vayan ó manden su dirección, con estampillas, miles de retratos hemos hecho, mostramos certificados, fotografía José Caffaro, casa seria, acreditada, Florida 654, B. Aires. v12

COMPONEMOS MUÑECAS, PORCELANAS, cristales, mármoles, bronces, terracottas, abanicos, bustos de cera, lavatorios y objetos de arte en general. Casa fundada en 1882.—A. Degreis, Talcahuano 211. v9

EMPRESA DE ADORNOS PARA FIEStas, bailes, casamientos, etc., alquilo cortinas, toldos, alfombras, caminos, plantas, juegos de sala, luz y todo lo necesario, á precios módicos, pidan presupuesto á Boltano, calle Rivadavia 1515, U. T. 1737, Libertad. v6

NIÑA DE UN año SE DESEA DAR A persona que la pueda atender, La Paz 29, pieza 18. v6

SEÑORA VIUDA, EN ESTADO PRECARIO, con 4 hijos chicos, uno tullido, solicita de las personas piadosas y caritativas un socorro cualquiera; para verla y solicitar informes ocurrir calle Bmé. Mitre 1555, Eulalia García. v7

TIRO DE ARCO Y FLECHA, CALLE Cangallo 2095: han probado Vds. alguna vez el tiro al arco y flecha?, es un ejercicio muy saludable, agradable y elegante. Visiten nuestro salón de tiro, les enseñamos el uso del arco y flecha. v10

ANIMALES Y RODADOS

AUTOMOVIL VOITURETTE SE VENDE Pueyrredón 1376.

AUTOMOVIL PANHARD, MARCHA GArantida, vendo, Salguero 2080. v8

AUTOMOVIL, MARCA LANCIA, POCO uso, vendo, puede servir para taxímetro, verlo Belgrano 812. v6

ATENCION: VENDO SURTIDO MILOrds, breaks, americanas, sulkys, Castro Barros 1050.

A PLAZOS AUTOMOVIL C. BAYARD 15 HP., carrocería landaulet, ocasión, 25 de Mayo [illegible]. v8

AMERICANAS NUEVAS Y USADAS surtido breaks y breakcitos para campo, ocasión, 25 de Mayo 522. v6

AUTOMOVILES PARA TAXIMETRO, nuevos y usados, carrocería landaulet, limousine, se venden, Tres Sargentos 49. v6

AUTOMOVILES CON TAXIMETRO VENdo varios de ocasión, baratos, á plazos, Venezuela 771.

ANIMALES Y RODADOS

ALSINA 2958, COMPLETO SURTIDO breaks, milores, americanas, dockarts, etc., fábrica. v8

AMERICANA EN BUEN USO, PARA 4, 6 y 8 asientos, para campo, sirve para invierno y verano, vendo, Cuyo 1730.

AUTOMOVIL RENAULT 20 H. P. COmo nuevo, limousine, se vende tratar y verlo garage Robert, Libertad y Posadas. v8

ATENCION. LIQUIDACION COMPLETA de 100 coches y guarniciones de todos estilos, nuevos y usados, Azcuénaga 726|28. v11

AUTOMOVIL DOBLE FAETON, 20 HP., forma torpedo, 7 asientos, vendo 5200 $, á plazos, verlo todo el día, Rivadavia 8256. v7

AUTOMOVILES RENAULT Y BRAZIER landaulet, livianos, apropiados para médicos ó taxímetro, liquido, Estados Unidos 2390. v8

AUTOMOVILES: QUEREIS VENDER vuestro automóvil con toda rapidez, ocurrid á la Cooperativa Argentina de Automóviles, Libertad esq. Lavalle. v7

AUTOMOVILES RENAULT, FORMA landaulet, buenos motores, por $ 3.000 y milores llantas de goma y acero vendo, gran ocasión, Bolívar 173.—P. Barbero Partida.

AUTOMOVIL CON CHASIS 30 HP. CASI nuevo, especial para campo y ciudad, se vende, Olleros 1101, casi esquina Av. Vertiz. v7

AUTOMOVIL PEUGEOT 15-20 HP. SE vende doble faetón, casi nuevo, por ausentarse á Europa. Verlo Posadas y Libertad, garage Pizzolato. v6

ATENCION! CHATITA VILLALONGA, liviana, y breack de reparto de 4 ruedas, con toldo, ocasión, vendo, Sarmiento 1780.

ALERTA: SURTIDO MILORES LLANtas goma, coupés 2 y 4 asientos, charrets, sulkys, dockarts, tilburys, amansadoras, chatitas y breacks reparto. Surtido coches toda clase. 25 de Mayo 532. v6

AUTOMOVIL MARCA CHENARD Y Walcker doble phaeton, motor de 20 HP. nuevo, hecho especialmente para representante, se vende en 6.500 $, Libertad 261. v7

AUTOMOVILES: QUEREIS COMPRAR! automóvil nuevo ó de ocasión y estar seguro de vuestra compra, ocurrid á la Cooperativa Argentina de Automóviles, Libertad esq. Lavalle. v7

AUTOMOVIL ELECTRICO, última creación, nuevo sistema brevetado concluído, á todo lujo, se vende por 4.000 $, se puede ver y probar á cualquier hora en el garage del señor R. Camaño, Cerrito 633, no confundir los automóviles eléctricos que hay actualmente existentes en B. Aires. v7

AMERICANAS DE 2 Y 4 ASIENTOS, breacks de todo estilo, íd de niños, dog carts de 2 y 4 ruedas, sulky con capota, tilburys, landó, duc, milores, coupé de 2 asientos, surtido coches para campo y guarniciones, vendo P. Maestro, Cuyo 1730 (hoy Sarmiento).

AUTOMOVIL PANHARD-LEVASSOR, MOdelo 1910, carrocería Limousine de gran lujo, en perfecto estado y recién pintado, con todos sus accesorios y herramientas, fundas para asientos, faros y ruedas, bomba automática para neumáticos, etc. Gran pichincha por $ 5.500, Luis R. Mack, Libertad 542.

BICICLETAS USADAS, GARANTIDAS se liquidan, muy baratas. Piedras 451.

BICICLETA FRERA, NUEVA, SE vende por 100 $, José María Moreno 507. v6

BICICLETA NUEVA VENDO, MUY BArata, Belgrano 3246.

BICICLETA EN MUY BUEN ESTADO, barata vendo, Mármol 948. v6

BICICLETA Y MOTOCICLETA VENDO por ausentarme, baratas, Chile 1653, urgente.

BICICLETA, piñón, FRENOS, 1|2 DIA uso y otra buena 34 $, vendo por irme á Europa, Paso 355.

BICICLETAS: A PAGAR $ 10, 11, 12, 13, 14 y 15 por mes; marca la que se pida, visite esta gran casa antes de comprarla. Entrega inmediata, Salta 366.—Persistent Co. v10

CHATITA LIVIANA SE DESEA alquilar por años, Salta 276.

CABALLO Y CARRO DE CHANGADOR se vende: tratar Almagro 139.

CHARRETS GARANTIDA SU SOLIDEZ y materiales vendo, Catamarca 746. v7

CHATITA CON TOLDO SE VENDE EN 200 $, buen uso, Gurruchaga 581.

COCHE DE PLAZA, VENDO CON No. 6 sin él y 3 caballos, Brandsen 1553. v4

COUPE IMPORTADO, SIN USO, SE vende, Chile 1941. v6

CARRITO A MANO PARA PANADERO ó verdulero se vende, Herrera 563. v7

COCHECITO REPARTO NUEVO, GUARnición y caballo, vendo, Méjico 2802. v8

CHASSIS DE AUTOMOVIL BUEN estado, se desea comprar, Rawson 50. v7

CARRO Y CABALLO DE REPARTO, O caballo solo, se vende. San Salvador 71. v8

CUPE BUEN USO, REMATARE MIERcoles 7 á las 2 p. m., San Martín 153, cualquier precio. v7

GATOS ANGORA, BLANCOS, CHICOS Y grandes, lindos, precios módicos, Moreno 677, Bolívar 160, Botella.

JARDINERA DE REPARTO Y DOS CHIvas con cría, se venden, Darwin 112a, entre Gorriti y Cabrera. v7

MOTOCICLETA VENDO DE 2 1|4 HP., en 120 $, Entre Ríos 2084.

MILOR MODERNO, DE PLAZA, LLANtas de goma, se vende, con 2 caballos, ó solo, Montes de Oca 1612.

PADRILLO OBSCURO TAPADO, cola larga, se compra, Corrientes 1934. v6

PICHINCHEROS! VENDO MILORD ATAdo 400 $, otro atado goma, 800, una linda yegua con guarnición de á solo, Los Patos 70 y Av. Alcorta.

SE ALQUILAN 20 PESEBRES con pensión, Santiago del Estero 739.

SE VENDE COCHE, CABALLOS Y guarniciones, Salta 1872.

SE VENDE CHARRET Y CABALLO, tratar Carlos Calvo 3599. v8

SE VENDE CARRO Y CABALLO CON monturas, encerado, Moreno 2951. v8

SE VENDEN VARIOS CABALLOS DE TIro, Río Bamba 966. v7

SE VENDE BICICLETA MEDIA CARRERA, 3 meses de uso, Treinta y Tres 1157. v7

SE VENDE UN CARRO CON GUARNIción, ocurrir de 9 á 4 p. m. Montevideo 1362. v7

SE VENDE CABALLO DE 5 años, DE tiro liviano, muy bueno para coche ó reparto, Pasco 1053. v7

SE VENDEN DOS COCHES DE PLAZA, llantas de goma y hierro, con caballos y guarniciones, Matheu 1768.

SE VENDE COCHE DE PLAZA CON tres caballos, verlo Matheu 185, de 9 á 11, tratar Palpa 2303, de 9 á 11. v7

SE VENDE UNA JARDINERA DE REparto usada, con ó sin guarniciones, Carlos Calvo 3370. v8

SE VENDE UN CARRITO DE REPARTO con toldo y guarniciones, para verlo y tratar almacén Grandona, Liniers. v8

SE VENDE UN CABALLO ALAZAN TIro solo y en yunta, de coche. Lavalle 1246. v6

SE VENDEN DOS AUTOMOVILES doble faeton, 1 limousine y un voiturette de 2 asientos, Rivadavia 3216. v11

SE VENDE COCHE CON LLANTAS de goma en buen uso, un caballo y guarnición, Catamarca 936, de 9 á 11. v6

SOBERBIA YUNTA PADRILLOS ALAzanes, 4 victorias, 2 tonneau y guarniciones, importados de París, vendo, Charcas 499. v8

VENDO BARATO CHATA NUEVA, 2 caballos, Jujuy 1464. v7

VENDO CACHORRO DE CAZA, DE 5 MEses, Alvarez 1872.

VICTORIA EN BUEN USO, CON DOS caballos, se vende, ocurrir Rioja 1750. v6

VENDO AUTOMOVIL DE MUY POCO uso; para verlo y tratar Cangallo 2496. v8

VENDO UN CABALLO PELO NEGRO, tiro solo, garantido, verlo de 8 á 12 m., Nueva Granada 942. v6

VENDO FURGON APROPIADO PARA cualquier reparto, poco uso, con guarnición para un caballo, Tucumán 2699, esquina Pueyrredón, almacén. v6

ALQUILER DE CASAS Y LOCALES

ALQUILO CASITA EN 75 $, PROVINcias Unidas 537, plaza Caballito. v8

ALQUILASE CASITA CHICHE EN Flores, Gaona 2626. v7

ALQUILASE DEPARTAMENTO DE 3 piezas; Venezuela 3241, 70 $. v7

ALQUILASE SOTANO, HUMAHUACA 307

ALQUILASE CASA, ACEVEDO 1039.

ALQUILASE CASA CON LOCAL A LA calle, Chacabuco 361, de 8 á 10.

ALQUILO CASA, CORRIENTES 4251, todas comodidades, tratar al 4253. v8

ALQUILASE CASA PARA ESCRITORIO ó familia, 160 $, Entre Ríos 410.

ALQUILANSE LINDOS Y BARATOS, departamentos, Esmeralda 1056.

ALMACEN CON SOTANO Y HABITAciones, se alquila, Cochabamba 1365.

ALQUILO CASA SOLER 909, 5 PIEZAS, tratar en la misma. v8

ALQUILO CASAS, MALVINAS 599, AGUA cloacas, 3 piezas 50 $, 5 piezas 60 $.

ALQUILO CASITA, BULNES 282, CON todas comodidades, San Martín 664.

ALQUILASE CASA CON CUATRO PIEzas y comedor, Bartres 211, Caballito. v8

ALQUILASE AMPLIO DEPARTAMENTO, casita, Rivadavia 8178.

ALQUILASE NEGOCIO 89 $, EN INquilinato de 180 piezas, Chile 664.

ALQUILER DE CASAS Y LOCALES

ALQUILASE LOCAL CHICHE, C. Pellegrini 850. v8

ALQUILO CASA 6 PIEZAS, baño y demás servicios, Azul 578. v6

ALQUILASE DEPARTAMENTO 3 PIEzas, Victoria 873, 2o. piso. v7

ALQUILASE PRECIOSA CASA MODERna central, Humberto 1684. v6

ALQUILASE SOBRE SANTA FE, CASA moderna, 210 $, Canning 2535. v8

ALQUILO CASAS, TUCUMAN 1128, 5 piezas, dependencias, ascensor. v6

AMPLIO SALON PARA NEGOCIO SE alquila, Santa Fe 4872. v7

ALQUILASE CASA BAJA, MEJICO 166, verse de 8 á 11 y de 2 á 4 p. m. v7

ALQUILASE LINDO DEPARTAMENTO con todas comodidades, Melo 846. v6

ALQUILO PRECIOSA CASA BAJA, nueva, con todo confort, Charcas 1615. v6

ALQUILASE CASITA DE 4 PIEZAS, calle Arenales 3989, tratar Córdoba 2241. v8

ALQUILASE CASA, LIBERTAD 269, verla y tratar Viamonte 1641, 1er piso. v7

ALQUILASE CASA DE 4 PIEZAS, AGUA corriente, Lafuente 581, llaves al lado, tratar Triunvirato 2940, de 3 á 6 p. m. v7

ALQUILO LOCAL GRANDE PARA cualquier industria barato, Carlos Calvo No 1793.

ALQUILO DEPARTAMENTO 5 PIEZAS y cocina, 75 pesos, Serrano 589, media cuadra Triunvirato.

ALQUILO CASITA 4 PIEZAS, GRAN fondo, todas comodidades, hago contrato, Aráoz 1755; llaves al 45. v8

ALQUILO CASA, PERGAMINO 969, 2 piezas, sala con galpón, tratar Canning 1654. v8

ALQUILO GALPONCITO DE 5x7, CErrado, de madera y vidrio, Humberto 1655, al fondo.

ALQUILASE EL PRIMER PISO ALTO de la casa moderna, Cerrito 548. Verla de 8 á 11 a. m. ó de 1 á 4 p. m.

ALQUILASE CASA, ANDES 1285, 10 PIEzas, recién pintada, agua caliente, verla de 2 á 3 p. m., precio módico. v7

ALQUILASE LINDA CASA DE 5 PIEZAS en 80 pesos, Cayena 1577, tratar A. E. Barrios y Cía., Cangallo 489, piso 3o.

ALQUILO CHALET, VARELA 757, 1600 varas, luz eléctrica, aguas corrientes, entrada para coche, 150 $. v7

ALQUILASE HERMOSO DEPARTAMENto bajo, bien ventilado, 3 piezas, etc., Rivadavia 2138, dep. 8 y Pasco 48.

ALQUILASE DEPARTAMENTO PARA señor solo por 6 á 8 meses. Suipacha 874.

ALQUILO NEGOCIO A MEDIA CUAdra estación San Martín F. C. C. A., Saavedra y Moreno.

ALQUILASE LAVALLE 2828, ALTOS, casa 7 piezas y dependencias; ocurrir al 2330.

ALQUILO CASA, MALVINAS 311 6 PIEzas, y llaves almacén, tratar Sarmiento 745. v7

ALQUILASE CASA NUEVA ALTOS, 7 piezas, Güemes 4790, verla de 9 á 11 y de 3 á 5 p. m. v7

ALQUILASE DEPARTAMENTO LUJOSAmente amueblado, Corrientes 1211, 1er. piso. v8

ALQUILASE CASA DE ALTOS, 5 PIEzas y comodidades, Garay 2117, verla y tratar de 10 á 5. v7

ALQUILASE CASA DE ALTOS, 9 PIEzas y comodidades, tratar 9 á 11 a. m. y de 2 á 4 p. m. Belgrano 2575. v6

ALQUILASE CASA EN 70 $, 3 PIEZAS, cocina, Convención 3032, llaves al 3142, Flores. v4

ALQUILO ESPLENDIDA CASA BAJA, Esmeralda 821, Verla de 1 á 4, tratar Balcarce 180, de 1 á 5, escritorio 1. v7

ALQUILASE DEPARTAMENTO 8 grandes piezas y dependencias, 160 $, Paseo Colón 1361. v7

ALMAGRO, BOGOTA 116, ALQUILO casa 4 habitaciones, pieza de servicio y comodidades, verla y tratar Bogotá 108. v7

ALQUILASE ESPLENDIDO LOCAL nuevo con sótano, Rivadavia 3117; tratar Belgrano 840. v7

ALQUILO CASA DE ALTOS, SALA, 3 dormitorios, todo á la calle, gas y luz eléctrica, agua corriente, Caseros 2100. v6

ALQUILANSE CASAS ALTAS, 150 PEsos, 6 piezas, baño, Brandsen entre Montes de Oca y Hornos. v8

ALQUILASE CASITA DE 3 PIEZAS Y demás comodidades, Bogotá 1880, tratar Almagro 946. v6

ALQUILO LOCALES CON VIDRIERAS para negocios ó escritorios, Tucumán 1128, pisos 1o. y 5o., con ascensor. v6

ALQUILASE CASA PARA NEGOCIO, salón, 4 piezas y comodidades, Rivadavia 8981. v9a

ALQUILASE A FAMILIA BUENA, CASA baja, 8 piezas, 3 patios, abierta de 2 á 4, Chacabuco 1087. v6

ALQUILASE CASA DE 6 HABITACIOnes con todo confort moderno y 4 líneas de tranvías al frente, Soler 45. v6

A UNA CUADRA DE RIVADAVIA 4100 alquilo casita con sol, Pasaje San Carlos 63. v8

ALQUILO CASA 6 PIEZAS, CUARTO baño, una cuadra Corrientes, Lambaré 572. v7

ALQUILO CASA LUIS XV, 3 HABITAciones, comodidades, 120 $, Colombres 1591. v8

ALQUILASE CASA MODERNA RECIEN terminada, 7 piezas y dependencias, Charcas 2341 tratar Charcas 2372.

ALQUILO DEPARTAMENTO NUEVO, Ayacucho 1039, con todas comodidades, San Martín 604.

ALQUILO EN FLORES CASAS MODERnas, adoquinado, tranvías, baratas, Bocher, Victoria 557, escritorio 1. v10

ALQUILO CASITA HIGIENICA, CINCO piezas, piecita, electrofactos, tranvías varios, Alberti 586.

ALQUILASE CASA, 5 LINDAS PIEZAS, Soler 1565, barato, informes, Carlos Pellegrini 615. v8

ALQUILASE ESPLENDIDA CASA DE 6 piezas 300 $, tiene grandiosa azotea y mirador, tratar Tucumán 425.

ALQUILO EN 160 $, MODERNA CASA baja, sin altos, flamante, tiene 4 piezas otra para sirvienta, baño, etc., Garay 3099. v6

ALQUILASE PRECIOSA CASITA EN 140 pesos mensuales, Cabrera 5040, tratar señor Ford, B. Mitre 1970, de 12 á 1 p. m. v7

A LOS INQUILINOS, LA CAUCION COmercial, B. Mitre 886, con sólo dar referencias otorga fianzas para alquileres. v13

ALQUILASE UN CHALET DE 5 PIEzas con todas las comodidades, Blanco Encalada 5231, á una cuadra de la estación Villa Urquiza. v7

ALQUILASE LEZICA 90, UNA CASA DE 3 piezas, comedor, cocina, cuarto de baño, gas, electricidad y demás comodidades, visitar de 2 á 3, tratar Maipú 270.

ALQUILO CASA MODERNA PARA negocio, hay comodidad para familia ó 2 piezas, tranvías 73, 63, 20, 35, 38, Cavia 173, Palermo. v8

ALQUILO CASA DECENTE, LANUS, dos cuadras estación, 2 tranvía plaza Mayo, patio, 3 dormitorios, todas comodidades á 40, San Carlos 51.

ALQUILASE CASITA NUEVA EN FLOresta consta de sala 2 piezas, cocina, baño y jardín $ 60 por mes, con garantía, tratar Lima 394, 1er. piso. v7

ALQUILANSE DEPARTAMENTOS modernos nuevos, con electricidad, gas, baños tranvía al frente, para familias buenas, tratar en la misma, Tucumán 3064.

A LOS PROPIETARIOS: TODOS VUEStros alquileres estarán garantidos al exigir como fiador á La Caución Comercial, Bmé. Mitre 886. v13

ALQUILO CHALET BAJO, 10 HABITAciones, jardín al frente, fondo, Ushuaia 2892, Belgrano; tratar Padovani, Acevedo 3231.

ALQUILASE CASA MODERNA, 5 PIEzas principales y hall, cocina y cuarto de baño, con instalaciones y agua caliente, Alvarez 2484 casi esquina Santa Fe. v7

ALQUILASE LINDA CASA NUEVA, MOderna de 5 piezas y demás dependencias, gas, luz eléctrica, bodega, Venezuela 2164, tratar 2166.

ALQUILASE CASA DE 4 PIEZAS Y DEmás comodidades, jardín y fondo, calle Palpa 3171, en Colegiales, tratar Córdoba 2244. v8

ALQUILANSE HERMOSAS Y COMODAS casas y departamentos con todo confort y líneas de tranvías en Humberto I 3235, visitarse á cualquier hora. v8

ALQUILO CASA NUEVA EN CABALLIto, sala, comedor, seis dormitorios, todas las comodidades deseables, tratar calle Sáenz Peña 112. v7

ALQUILASE EN SAN MARTIN, F. C. C. A., calle Lincoln 378, casa de 4 piezas, cuarto de baño, cocina y fondo, por 75 $, las llaves Lincoln 391. v7

ALQUILO DOS SALONES PARA CONFIteria en el más grande cinematógrafo de la capital, El Radium, calle Lavalle 865; tratar Corrientes 1552.

ALQUILO LUJOSA CASA CON 8 PIEZAS, agua corriente, gas, adoquinado, tranvía, con toda comodidad, Granaderos 774, Flores.

A UNA CUADRA DE BOEDO, ALQUILO galpón, caballeriza, para cochería ó garage ó fábrica con ó sin habitaciones, Colombres 1253. v8

ALQUILASE ESPLENDIDA ESQUINA para negocio, 2 piezas y comodidades, Avenida San Martín y Bella Vista; tratar Corrientes 1938. v8

ALQUILANSE PRECIOSAS CASAS NUEvas, altos y bajos, 8 y 9 piezas, Pueyrredón 731 y 755; verlas de 2 á 4; tratar Charcas 2816.

ALQUILASE LOCAL PARA NEGOCIO, con armazones, completamente listo, en paraje de mucho negocio, en 150 $, Salguero 2075, entre Av. Alvear y F. C. C. A. v6

ALQUILASE CASA NUEVA, MODERNA, 4 piezas y baño, 120 $, Humaita 221, por Cachimayo, á 3 cuadras de Rivadavia, plaza Caballito.

ALQUILER DE CASAS Y LOCALES

ALQUILASE CON CONTRATA ESPLENdida propiedad central, con 19 piezas, y salones soberbios, tratar C. Pellegrini 53, altos, ó Laboremus. v6

ALQUILO CASA, COMEDOR Y DORMItorio, pieza para servicio, cocina á gas, todo amueblado, por 6 meses, 160 $. Quirno 225.

ALQUILASE CASA DE DOCE PIEZAS, entrada carruajes ó automóvil, con corredores y jardín en el bulevar Díaz Vélez 786, llaves al 793, tratar Gral. Urquiza 370. v10

ALQUILO CASITA DE 2 PIEZAS GRANdes y una chica y demás comodidades, Gaona 1790, entre Bella Vista y Trelles; tranvías 99, 89 y 88; llaves y tratar al lado. v7

AVENIDA QUINTANA 540 Y 550, SE ALquila casa baja, y casa alta, compuesta cada una de 10 habitaciones y demás dependencias, tratar Lavalle 848, de 5 á 7 p. m. v8

ALQUILASE CASA NUEVA CON CONtrato en 100 pesos, todas comodidades, 8 piezas, comedor, 2 baños, cocina, jardín, Franklin 1060, Caballito, tratar Reconquista 157. v7

ALQUILO EN FLORES, CASA CHICHE con jardín, 6 piezas, baño, agua caliente, etc., en 110 $, calle Tramway 2331 esquina Fray Cayetano, informes, Sud América 635. v6

ALQUILASE CASA DE 6 PIEZAS, TOdas á la calle y dependencias. Humahuaca 496, á una cuadra de Corrientes, recién pintada, tratar Av. de Mayo 1111, 1er. piso. v6

ALQUILASE CASA, CONSTITUCION 3259, compuesta de vestíbulo, 4 piezas, cocina, baño y demás comodidades, con agua corriente y cloacas. Precio 110 $: tratar Cochabamba 3263. v7

ALQUILASE CASA DE ALTOS, 8 PIEZAS cuarto de baño, cocina, vestíbulo, luz eléctrica, agua corriente, cloacas, verla todo el día, tratar de 2 á 4, Bustamante 669, media cuadra de Corrientes. v7

ALQUILO CASA RECIEN CONSTRUIDA, 5 piezas espaciosas y comedor, quedando 22 varas de fondo. Casa linda, con su galería, por 130 $, Parral entre Virgenes y Monte Egmont, Caballito. v6

ALQUILASE CASITA DE DOS PIEZAS, agua cte., cocina, gran fondo cercado de pared. San Eduardo 1909, una cuadra de Bella Vista, 4 de Rivadavia y 5 cuadras del tranvía núm. 43. v7

ALQUILO HERMOSA CASA DE 5 PIEzas, baño, agua corriente, gas, sobre adoquinado y tranvía. Provincias Unidas 3039, último precio 130 pesos, tratar Quirno 165. v9

ALQUILASE CASA RECIEN CONSTRUIda, se compone de sala, vestíbulo, 3 dormitorios, comedor, pieza para servicio baño, aguas corrientes, luz eléctrica, etc., Almagro 1227.

ALMACENES NUEVOS, CENTRALES, con ó sin calefacción. Se alquilan con contrato, Lavalle 1362, Viamonte 752 y 776. Precios y condiciones, Farran y Zimmermann, San Martín 195, escritorios 6, 7 y 8. v8a

ALQUILO LA CASA Y EL ESPACIOSO local de la calle Avilés 2962, Belgrano, con 9 piezas y muy apropiado para cualquier industria, fábrica, taller, depósito, etc; tratar Venezuela 1521, Buenos Aires. v6

ALQUILASE CASA MODERNA EN CAballito, Caballito 55, á media cuadra de Rivadavia altura 5600 y á dos de la estación F. C. O., 5 habitaciones, una servicio, cocina, baño, w. c., 3 patios, árboles frutales, etc., llaves Yerbal 59, esquina Caballito. v7

ALQUILASE SALON-TEATRO CALLE Ombú 631 al 643, se da contrato para teatro cinematógrafo, baile, ó cualquier otras diversiones, también se alquila para almacén por mayor, ó cualquier otro destino: visitarlo 9 á 11 y 2 á 5 p. m., tratar Bernardo de Irigoyen 236. v8

ADMINISTRACION DE PROPIEDADES del Banco Francés del Río de la Plata, Reconquista 157.

SE ALQUILA:

RIVADAVIA 5935.—Mansión, confort y lujo, 11 piezas principales, hall, vestíbulo, garage, hermoso jardín, luz eléctrica y dependencias, abierta de 1 á 4 p. m.

RIVADAVIA 1375.—Modernas, 7 piezas principales, ascensor, instalaciones de luz eléctrica, etc., de 320 á 380 $.

FRANKLIN 2080.—Regio petit-hotel, 8 piezas principales, hall, jardín, etc.

CANGALLO 787.—Moderna, 5 piezas principales y dependencias, 300 $.

BOLIVAR 1415.—Moderna, 6 piezas y dependencias, 200 $.

LAVALLE 1525.—Hermosa, 7 habitaciones, vestíbulo, instalaciones de luz eléctrica y dependencias, 500 $.

RIVADAVIA 1369.—Frente al Congreso, departamento de 4 piezas y dependencias, 150 $.

C. DIAZ 121.—Moderna, 6 piezas, vestíbulo, instalaciones de luz eléctrica y dependencias, 180 $.

CERRITO 547.—Local lujoso, sótano, 2 piezas, luz eléctrica y dependencias, 500 $.

CERRITO 547.—Regias 5 piezas principales, ascensor, calefacción y dependencias, de 330 á 280 $ cada una.

GUEMES 2965.—Regia casa con todo confort moderno, 7 piezas principales, vestíbulo y dependencias, 300 $.

GUEMES 2968.— Hermosos departamentos modernos, 3 piezas principales y dependencias, de 90 á 100 $.

PUEYRREDON 884. — Moderna, 9 piezas principales, vestíbulo y dependencias, pesos 450.

JUNCAL 1442.—Regia casa 5 piezas principales, calefacción, instalaciones de luz eléctrica y dependencias, 500 $.

MENDOZA 2651.—Moderna, 6 piezas principales, jardín y dependencias, 200 $.

ZAPATA 284 y 286.—Hermosos petit-hoteles 7 piezas principales y dependencias, 130 $ cada una, á una cuadra de Cabildo.

MORENO 1302.—Inmejorable situación, salón, horno, 2 piezas y dependencias, con contrato.

FRANKLIN 1165.—Moderna, 5 piezas principales y dependencias, 130 $.

GAONA 3236.—Moderna, 6 piezas, vestíbulo, etc., 100 $.

RONDEAU 1757.—Departamento 2 piezas, frente á la calle y dependencias, 50 $.

CONDE 2740.—Moderna, amplio terreno, 5 piezas, jardín y dependencias, 150 $.

LAVALLEJA 552.—Moderna, 5 piezas y dependencias, 180 $.

ZAPIOLA 2760.—Moderna, 3 piezas, jardín, etc., 55 $.

PASEO COLON 538.—Amplia, 25 piezas y dependencias, 800 $.

URUGUAY 885.—Lujoso salón, sótano, pieza, 2 hermosas vidrieras y dependencias, 400 $, abierta de 1 á 4 p. m.

ZAMUDIO 1032.—Moderna, 8 piezas principales y dependencias, 100 $.

FRANKLIN 1060.—Hermosa casa de 7 piezas, 2 baños, jardín y dependencias, con contrato, 160 $.

BARCENA 1303.—Moderna, 8 piezas, gran fondo y dependencias, 85 $.

CAPDEVILA 2880.—Moderna, 3 piezas principales y dependencias, 100 $.

USHUAIA 2936|98.—Moderna, 4 y 5 piezas y dependencias, 75 y 90 $.

GUATEMALA 1694|700.—Salón, sótano, dos piezas y dependencias, 150 $.

EL CANO 3611.—Moderna, 4 piezas, molino, dependencias, 100 $.

QUINTA EN VILLA PROGRESO, T. Rural. Moderna, 6 piezas, jardín y dependencias, 100 $, con contrato.

FONSECA 451, Floresta.—Casita estilo chalet, 3 piezas principales, jardín y dependencias, 65 $.

VELAZCO 700 esquina Acevedo 593.—Moderna, salón, sótano, 4 piezas y dependencias, 130 $.

AMENABAR 1986.—Moderna, 7 piezas principales y dependencias, 150 $.

CORRIENTES 2193.—5 piezas principales y dependencias, 200 $.

AVENIDA BUSTOS (antes Camino á San Isidro) entre Correa y Ramallo, á 1|2 cuadra de Cabildo, 4 piezas, jardín, etc., 65 $.

GAVILAN 975.—Moderna, 4 piezas, jardín y dependencias, 80 $.

G. PAZ 2224.—Moderna, 5 piezas principales y dependencias, 100 $.

AVILES Y MOLDES (est. Colegiales). — Gran galpón, 3 piezas y dependencias, pesos 300.

HUMBERTO 1808.—Moderna, es una joya, sala, 2 piezas, baño, etc., servicio, cocina, etc., 100 $.

ASAMBLEA entre Curapaligüe y Miró: Curapaligüe entre Santander y Av. Díaz.—Regias, 5 piezas principales y dependencias, 80 $ cada una.

ARAOZ 1750|2.—Local, pieza y dependencias 75 $.

CHARCAS 1292.—Modernas, 6 piezas principales y dependencias, 300 á 250 $.

BEBEDERO 2375.—Moderna, 5 piezas principales y dependencias, 90 $.

SERRANO 84.—Moderna, 2 piezas y dependencias, 60 $.

SAN EDUARDO 1015.—Moderna, 3 piezas y dependencias, 70 $.

AÑASCO 537 esq. P. Ortega.—Salón negocio, 3 piezas y dependencias, 100 $.

GARAY 3639.—Salón negocio, piezas y dependencias, 80 $.

RODRIGUEZ PEÑA 1644.—Hermoso salón, 2 piezas y dependencias, abierta de 1 á 4.

RINCON 1557.—Departamento moderno, 3 piezas y dependencias, 100 $.

ACEVEDO 2116.—Moderna, 5 piezas y dependencias, 130 $.

11 DE SETIEMBRE 1136.—Regio petit-hotel, 7 piezas principales y dependencias, 190 $, abierta de 9 á 11 a. m.

Avda. SAN MARTIN 1950. — Modernas, 3 piezas principales y dependencias, 80 $.

CONGRESO 3360.—Moderna, 4 piezas principales y dependencias, 50 $.

SALGUERO 169.—Moderna, 5 piezas principales y dependencias, 190 $.

BOGOTA 1941.—Moderna, 4 piezas, jardín y dependencias, 100 $.

A. THOMAS 3375.—Moderna, 5 piezas y dependencias, 80 $.

DARWIN 1323 Y 1343.—Modernas, 4 piezas principales y dependencias, 90 $.

COLOMBRES 890.—Moderna, 3 piezas y dependencias, 90 $.

CUENCA 4041.—Hermosa casita 3 piezas, jardín y dependencias, 50 $.

GUARANY 102.—2 piezas y dependencias, 30 $.

REPUBLIQUETAS esq. Obligado.—Hermosa esquina especial para almacenero, salón, sótano, 2 piezas y dependencias, 120 $.

ACEVEDO 2524.—Hermosa casa 7 piezas y dependencias, 250 $.

RAMALLO 2450.—Hermosa casita 3 piezas, jardín, etc., 50 $.

GUATEMALA 5491.—Moderna, 3 piezas y dependencias, 110 $.

AGUILAR 2537 esq. Amenábar.—Hermosa esq. salón negocio, 2 piezas y dependencias, 125 $.

Por más datos dirigirse á la Administración de Propiedades del Banco. v6

ALQUILER DE CASAS Y LOCALES

ALQUILASE ESPLENDIDA CASA FLAmante, vestíbulo, sala, 4 dormitorios, pieza, cuarto de baño, con artefactos y demás comodidades que requiere una casa moderna, Magallanes 86, tratar Lavalle 1099. v10

ALQUILASE EN FLORES, CASA MOderna en 190 $, tiene dos salas, dos dormitorios, una pieza alta, gas y agua corriente, directorio 1911, al lado de San Pedrito, adoquinado, verla de 9 á 11 y de 1 á 4 p. m. v8

ALQUILASE DEPARTAMENTO amueblado como para matrimonio solo ó señores, también sala lujosamente amueblada y una pieza amueblada, todo por separado y con balcón á la calle, Sarmiento 1707.

ALQUILO EN VILLA BALLESTER A un paso de la estación, calle 3 de Febrero, casa con 4 amplias habitaciones, vestíbulo, baño, cocina, árboles frutales, molino á viento y mucho fondo y toda clase de comodidades. Tratar Venezuela 1521. v8

ALQUILANSE PARA ESCRITORIOS DE abogados, escribanos, ingenieros, comisionistas, etc., espléndidos departamentos, salones soberbios y piezas grandes de todos precios en la hermosa propiedad C. Pellegrini 53, altos, á una cuadra de la Avenida de Mayo, á 4 de los Tribunales, en la posición más central de la capital; tratar en la misma ó Laboremus. v6

BUSTAMANTE 1041, ALQUILASE CASA nueva, vestíbulo, 5 piezas, etc. v7

BUEN LOCAL CON O SIN PENSION, para coches reparto, americanas, etc., Alvarez 2750. v6

CASA CON TODA COMODIDAD SE ALquila, Juncal 2377. v8

CASAS NUEVAS DE 3 PIEZAS Y COMOdidades, alquilo, Suipacha 758. v10

CASA DE 6 PIEZAS Y DEMAS COMODIdades se alquila, Tucumán 983.

CASA MODERNA SE ALQUILA, THAMES 820, tratar Balcarce 273, dep. 3. v8

CASAS DE 5 HABITACIONES, SE alquilan, Av. La Plata 158|159.

CASA DE 4 PIEZAS Y UNA PARA servicio, se alquila, Bmé. Mitre 3710.

CASA SE ALQUILA, CORDOBA 341, tratar Belgrano 435. v8

CABALLERIZA CON CONTRATO, SE alquila, Muñiz 842. v7

CASA MODERNA ALQUILO, E. RIOS 1808, tratar Brasil 1780.

CASITA SE ALQUILA, MONTES DE Oca 2138, 50 $. v6

CASA ALQUILO, CERCA DE TRANVIA á plaza de Mayo, Monte Dinero 1137. v6

CASA DE 15 HABITACIONES SE ALQUIla, Bmé. Mitre 1045, tratar al 1047. v8

CASA SE ALQUILA DE 5 PIEZAS Y VEStíbulo; Serrano 1013, tratar Santa Fe 3339. v8

CASAS, CASITAS, LOCALES Y DEMAS en alquiler para todo pedido, antigua oficina Ortega, Cangallo 339.

CASA ALQUILO, MAGALLANES 796, tiene comodidad, 4 habitaciones, tiene cloacas.

CENTRALES: SANTA FE 1875, $ 460, Charcas 1576, $ 420, alquílanse casas amplias. v10

CASA COMODA, NUEVA, FLAMANTE, de bajos, 8 habitaciones y demás comodidades, alquilo, Sáenz Peña 1331. v9

CEVALLOS CERCA DE INDEPENDENcia se alquila casa de seis habitaciones, para verla y tratar San José 736. v7

CASA 7 HABITACIONES, 60 V. DE FONdo, recién pintada; alquilo, Bogotá 3819, plaza Floresta. v8

CASA ALTA, COMODA, 11 HABITACIOnes, pieza de servicio, baños, etc., se alquila, Salta 1282. v8

CASITA DE 3 PIEZAS Y TERRENO SE alquila 30 $, á dos cuadras plaza Italia, Güemes esquina Virasoro 87.

CASITA DE 5 PIEZAS EN 120 $, SE ALquila á pocas cuadras de plaza Italia, tratar Cangallo 580.

CASA DE 8 PIEZAS Y 3 PARA SERVIcio, se alquila, recién refaccionada, con todo confort, Venezuela 683.

CASA ALTA DE 5 PIEZAS, 2 DE SERvicio, baño, azotea, etc., se alquila, Solís 826.

CON O SIN MUEBLES ALQUILO CASA, Victoria 1089, altos, tratar en la misma de 2 á 4. v8

CASA ALQUILASE, 3 PIEZAS, DEPENdencias, Ensenada 135, llaves en el número 125, tratar de 3 á 5. v7

CASA CON FONDO, PARAGUAY 2456 ALquilo de 9 á 11 a. m., tratar Lavalle 3081. v8

CASA ALQUILO, ENTRE RIOS 228, CON 6 piezas, llaves al 230; tratar Belgrano 1874. v7

CASITA CHICHE SE ALQUILA, 25 DE Mayo 506, 2o. piso, las llaves en el núm. 554, tratar Moreno 1620. v7

CASA NUEVA DE 7 PIEZAS, baño, cuarto de servicio, electricidad y demás comodidades, se alquila, Serrano 2385.

CASITA MODERNA ALQUILASE, VICTOria 842 de altos 5 piezas, 9 de servicio, baño, etc., tratar Cevallos 468.

CASITA CHICHE SE ALQUILA, 100 $. tiene sala y 3 piezas, balcones, cancel, cloacas, etc., Bulnes 848.

CASA, VIAMONTE 2622, DE 10 GRANdes habitaciones, recién refaccionadas, alquílase, véase de 9 á 11 a. m. v6

CASITA RECIEN AMUEBLADA ALQUIlo á caballero distinguido ó matrimonio, Chile 611 esq. Perú. v10

CASA DE ALTOS, NUEVA, CON TODAS las comodidades modernas se alquila Rivadavia 3118, tratar Belgrano 840. v7

CASA MODERNA EN BELGRANO con todo confort se alquila, Arcos 1505 esq. Loreto, tratar Sarmiento 1127. v9

CASA NUEVA, 4 PIEZAS, baño AGUAS corrientes y 515 v. c., se alquila, Bacacay 2275, verla de 3 á 4. v6

CASITA SE ALQUILA CON 4 PIEZAS, calle Russel 156 entre Thames y Serrano, á 6 cuadras del portón Palermo. v6

CASA ALQUILASE, 5 HABITACIONES, Bebedero 4507, Coghlan, tratar San Martín 1135. v6

CASITA NUEVA SE ALQUILA EN 35 $ mensuales, tratar señor Berduc, cochería, Morón.

CASA DE ALTOS, 9 PIEZAS Y MAS comodidades, alquilo 300 $, Santa Fe 1816. v6

CHALET ALTOS Y BAJOS, ALQUILO 130 pesos, á 3 cuadras estación Bernal, calle Cramer 310, 6 piezas, hall, baño, cocina, agua corriente y luz eléctrica. v6

CASA SE ALQUILA, ECUADOR 846, tiene sala, cuatro dormitorios, comedor, baño, cocina y dos piecitas de servicio, tratar en la misma. v6

CASA FLAMANTE, CON TODAS COMOdidades, piso bajo, Yerbal 29, se alquila en $ 270, con contrato, tratar R. Alcorta, Sarmiento 357. v7ag.

CASA RECIEN CONCLUIDA, DE ALTOS, con todas comodidades, Yerbal 31, se alquila en 290 $, con contrato, tratar R. Alcorta, Sarmiento 357. v7ag.

CASA ALQUILO, SALA, 3 PIEZAS, un gran galpón que se presta para cualquier industria, Jujuy 1256, tratar Cochabamba 2718. v6

CASAS DE ALTOS FLAMANTES, SE alquilan, 6 piezas, servicio, agua caliente, económica, electricidad, 280 $, D. Funes 575 y 77, tratar de 9 á 11 y de 2 á 4 v10

CASAS FLAMANTES SE ALQUILAN, 5 piezas, servicio, agua caliente, económica, electricidad 150 $, Deán Funes 583, tratar de 9 á 11 y de 2 á 4. v10

CASA 8 PIEZAS, CUARTO baño COMpleto, gran vestíbulo, luz eléctrica y gas, jardín, alquílase 250 $, Esteco 2942, entre Conde y Zapiola.

CASITAS EN CASEROS, F. PACIFICO, se alquilan 30 $ mensuales: tratar Administración de Propiedades, Carlos Villalba, Corrientes 685. v8

CASA AL NORTE, SE ALQUILA, RIO Bamba 1143; verla de 10 á 11 a. m.; tratar Administración Propiedades, Carlos Villalba, Corrientes 655. v8

CASA ALTA FLAMANTE SE ALQUILA, Cochabamba 1847, 6 habitaciones, cuarto de baño instalado, agua caliente, eléctrica.

CASA ALTA, 5 PIEZAS, 2 DE SERVIcio, baño, vestíbulo, patio, luz eléctrica y agua caliente, se alquila, Luján 210 y Balcarce, 8 cuadras de plaza Mayo.

CASA NUEVA DE SEIS PIEZAS, baño, cuarto de servicio y demás comodidades, se alquila, Charcas 1586, 3er. piso, llaves en el 1582, portería.

CASA BAJA SE ALQUILA SALA, HALL comedor, antecomedor, 5 dormitorios, calefacción y demás dependencias, precio 450, Paraguay 1140. v10

CASA FLAMANTE ESTILO PETIT HOtel con todo confort moderno, 8 habitaciones y demás comodidades, alquilo, Lavalle 1922, abierta de 10 á 12 y de 2 á 4.

CASAS ALQUILANSE 3 TUCUMAN 3054, modernas, nuevas, con gas y electricidad, tranvía al frente, de 5 y 6 piezas, tratar en las mismas.

CASA-QUINTA A UNA CUADRA DE LA estación Floresta y del tranvía con 6 piezas, baño, etc., alquílase por 150 $, Flores 4070.

CASITA CHICHE 6 HABITACIONES, A dos cuadras de Santa Fe y de Pueyrredón alquílase Beruti 340; llaves al 342, tratar Lavalle 1780. v10

CASAS SE ALQUILAN, GALLO 1462 Y 1464, con nueve y diez piezas, respectivamente, luz eléctrica, servicio de agua caliente, verla de 1 á 3 p. m., llaves Gallo 1277.

CASA CON JARDIN, EN BELGRANO, SE alquila, Loreto 2483, á media cuadra de Cabildo, consta de 4 piezas, baño, piezas de servicio y demás dependencias, llaves Loreto 2469, tratar Lavalle 1768. v8

CASA ALQUILO EN BELGRANO, A 2 cuadras de Cabildo, Zabala 2621, consta de 3 piezas grandes y 2 chicas, gran vestíbulo, cocina y baño, precio 120 $, llaves al 2551, Zabala. v7

CASA SE ALQUILA, 5 HABITACIONES y pieza de servicio, cuarto de baño, agua corriente, Rojas 151, una cuadra de Rivadavia, precio 130 $, tratar en la misma de 2 á 11 y de 3 á 4. v8

ALQUILER DE CASAS Y LOCALES

CASA EN BELGRANO SE ALQUILA, en Arredondo 2427, cinco habitaciones y demás comodidades, llaves Cabildo 1823, panadería.

CASA ALQUILO, ALVAREZ THOMAS Y Céspedes 3441, tranvía 35 en la esquina, compuesta de 4 piezas, cocina, pileta de lavar, fondo, galerías, patios de mosaico, agua, etc., espaciosa y ventilada, precio $ 80, verla de 9 á 11 y de 2 á 5 p. m., en la misma.

CASA CENTRAL SE ALQUILA UNA EN perfecto estado, para familia, B. Mitre 2167, segundo piso alto, con 12 habitaciones, además cuarto de baño, agua caliente, cocina, gas, luz eléctrica y otras comodidades, alquiler 350 $, impuestos pagos, tratar al lado, núm. 2159, 2o. piso. v8

CASA en PLENO CENTRO COMERCIAL Y bancario, se alquilan con contrato uno ó dos grandes soberbios pisos de una magnífica y elegante mansión, con espaciosos salones á la calle é interiores, propios para la instalación de las oficinas de grandes compañías, tratar Florida 323, 1er. piso, de 12 á 1 p. m. v6

CHALET AUN NO ESTRENADO, A 300 [illegible] 20 minutos de la capital, construcción moderna, terreno 500 varas, 5 piezas, servicios, etc., jardín, agua corriente, adoquinado y luz eléctrica, se alquila ó se vende, facilidad en el pago, tratar y datos por carta á H. Berardi, Moreno 772.

CASAS SE ALQUILAN.—

CALLAO 1647.—3o. piso, departamento de lujo, de 11 habitaciones y dependencias, abierto todo el día........ $ 320.—

CALLAO 1647.—Departamentos de lujo, de 9 habitaciones y dependencias, abiertos todo el día........ $ 450.—

GARAY 1293.—Casa de 4 habitaciones y dependencias........ $ 130.—

GARAY 1291.—Casa de 6 habitaciones á la calle y dependencias...... $ 220.—

POLA .....—Casa de 5 habitaciones y dependencias, abierta todo el día. $ 80.—

VILLA DEVOTO

LACAR 4384 y 4394.—Dos chalets de 6 habitaciones y dependencias, con gran jardín, etc........ $ 150.—

Tratar, Administración de Propiedades del Banco de la Provincia de Bs. Aires. v8

DEPARTAMENTO NUEVO, 4 PIEZAS alquilo 75 $, Río Janeiro 745.

DEPARTAMENTO SE ALQUILA, CALLE Belgrano 1572. v8

DEPARTAMENTO ALQUILASE 70 $, Rincón 952.

DEPARTAMENTO INDEPENDIENTE SE alquila barato, Montes de Oca 670. v8

DEPARTAMENTO PARA FAMILIA SE alquila en 60 $, Acevedo 2157.

DEPARTAMENTO ALQUILO EN 55 PEsos, Santa Fe 3227.

DEPARTAMENTO 2 SALAS Y 4 PIEZAS, alquilo, casa nueva, Sáenz Peña 464.

DEPARTAMENTO DE 3 PIEZAS Y UN altillo, se alquila, Bmé. Mitre 3714 A.

DEPARTAMENTOS SE ALQUILAN A personas mayores, Libertad 1240. v7

DEPARTAMENTOS BARATOS SE ALquilan, Santa Fe 4870. v7

DEPARTAMENTO DE 5 PIEZAS Y COmodidad, alquilo, Suipacha 758. v6

DEPARTAMENTO SE ALQUILA, JUNcal 2376. v6

DEPARTAMENTO 4 PIEZAS, baño, 2 patios, etc., Rioja 1052. v8

DEPARTAMENTO SE ALQUILA EN 90 $, de 3 piezas y comedor, Juncal 4572. v7

DEPARTAMENTOS DE 2 PIEZAS, COcina, se alquilan $ 55, Canning 3544. v7

DEPARTAMENTO ALQUILO EN 115 $, 3 piezas, gran fondo, Méjico 2030, tratar Venezuela 1624.

DEPARTAMENTO MODERNO, 4 PIEZAS, baño, cocina, 2 patios, se alquila, precio 135 $, Tucumán 2046.

DEPARTAMENTO EXTERIOR SE ALquila, con ascensor y todas comodidades, Corrientes 1354. v7

DEPARTAMENTO DE 3 PIEZAS, grande y más comodidad, se alquila en 75 pesos, San Juan 3837, tratar Corrientes 1723.

DEPARTAMENTO ALQUILO 4 PIEZAS y dependencias, $ 90, tratar French 2252 esq. Azcuénaga.

DEPARTAMENTO CON TODAS COMOdidades se alquila para corta familia, en casa seria, Suipacha 1120.

DEPARTAMENTOS SE ALQUILAN, Sarmiento 1417, tratar Victoria 682, de 10 á 5 v8

DEPARTAMENTO MODERNO, A LA CAlle alquilo 130 $, 4 piezas, ascensor, 25 de Mayo 628. v6

DEPARTAMENTOS DE 3 PIEZAS, EN 55 $, se alquilan, Darwin 942; tratar Carlos Pellegrini 684. v7

DEPARTAMENTOS CENTRALES Y elegantes, casa seria, se alquilan $ 1[illegible], Alsina 1150. v8

DEPARTAMENTO DE 4 PIEZAS, SE alquila, Anchorena 1254, tratar C. Pellegrini 1051. v7

DEPARTAMENTOS COMODOS SE ALquilan, Nicaragua 415, tratar José Pompozzi, B. Mitre 519, esc. 12. v6

DEPARTAMENTOS 4 PIEZAS Y DEPENdencias, se alquilan, Uspallata 455, una cuadra de Montes de Oca.

DEPARTAMENTOS SE ALQUILAN, UNO de ellos de 5 piezas á la calle, Maipú 284. v6

DEPARTAMENTO DE 6 PIEZAS, baño, cuarto de servicio y demás comodidades, se alquila, Rodríguez Peña 582.

DEPARTAMENTO DE TRES PIEZAS, cuarto de servicio y demás comodidades, se alquila, Charcas 1582.

DEPARTAMENTO CHICHE ALQUILO EN $ 65, dos piezas y comodidades, Bustamante 855. v7

DEPARTAMENTOS CON TODO CONfort para familias alquílanse, B. Mitre 1080. v8

DOS DEPARTAMENTOS, 3 PIEZAS, vestíbulo, dos patios, azoteas, baños y demás, 80 y 100 $, alquilo, San José 1150.

DEPARTAMENTOS FLAMANTES, 3 PIEzas y comodidades alquílanse 180 $, Corrientes 1260. v8

DEPARTAMENTOS ALQUILO, 2 DE 3 piezas, alto y bajo, mucha ventilación, San Juan 1845. v7

DEPARTAMENTO RECIEN RENOVAdo, 2 piezas, con azotea, precio 60 $ y pieza baja, se alquila, Ayacucho 1184. v6

DEPARTAMENTO DE 7 PIEZAS, CUARto de baño, servicio, calefacción, ascensor y demás comodidades, se alquilan, Rodríguez Peña 807.

DEPARTAMENTOS recientemente construídos, cinco habitaciones, hall, ascensor y demás comodidades, se alquilan, calle Ecuador 481, esq. Corrientes. v6

DEPARTAMENTO A LA CALLE, PREcio $ 180, Rincón 1186; tratar Administración de Propiedades, Carlos Villalba, Corrientes 685. v25 ag

DEPARTAMENTO A LA CALLE, MOderno de 5 piezas con ascensor se alquila, Tres Sargentos 315 casi esquina Reconquista. v6

DEPARTAMENTOS TODO CONFORT moderno, á la calle, primer piso, segundo y tercero, con cuartos de baño completos, agua caliente y luz eléctrica, sol, aire y luz, alquilo en 250 y 290 $, Laprida 1252. v8

DEPARTAMENTOS MODERNOS, CON todas las comodidades, ascensores, calefacción central, luz eléctrica, cocina de gas y carbón, cuartos de baño instalados. Completamente nuevos. Se alquilan. Lavalle 730. Viamonte 752 y 776. Precios y condiciones Farran y Zimmermann, San Martín 195. U. Tel. 1622, Av. v8a

ESPLENDIDO DEPARTAMENTO ESQUIna Callao y Lavalle, sala, dos dormitorios con pensión, Lavalle 1790. v10

EN PALERMO LUJOSA CASA ALQUILO, Beruti 2351, con toda clase de comodidades, tratar Thames 550. v6

ESPLENDIDO DEPARTAMENTO COMpletamente independiente alquílase, calle Talcahuano 291. v8

EN FLORES ALQUILANSE CASAS, 7 Y 8 piezas, con todo confort, edificio recién terminado, Provincias Unidas y Membrillar. v8

ESPLENDIDA CASA, SE ALQUILA, PAraguay 767; verla de 2 á 4; tratar Administración de Propiedades, Carlos Villalba, Corrientes 685. v8

EN FLORES, SE ALQUILA POR 65 $, casa moderna, 6 habitaciones, San Julián 2379, pasando Sud América, llaves al lado, tratar Córdoba 1658. v8

EN 55 $, FLORES, ALQUILO CASA, 3 piezas, fondo, jardín, calle Monte Dinero 2402, entre Sud América y Zamudio, tratar B. Mitre 3653.

EN LO MEJOR DE MAR DEL PLATA, se alquila local para la próxima temporada, con instalaciones, tratar de 3 á 5, Esmeralda 449, Sr. Cappucci. v6

EN LANUS, CERCA DE LA ESTACION se alquila una casa nueva de 4 piezas, baño y cocina, en 75 $, San Carlos y Tucumán, llaves en el almacén de enfrente. v6

EN FLORES, RIO IV 1848. MAGNIFICA casa baja moderna, 13 habitaciones, grandes patios y fondo, se alquila en 240 $. Llaves al lado, Tratar Rivadavia 3491, piso 1o. v7

EN FLORESTA A MEDIA CUADRA DE Rivadavia, en la avenida Escalada 56, se alquila, casa recién construída, con 4 piezas y dependencias, tratar Ombú 768, precio 75 $. v6

EN TALLERES, F. C. S., A 2 cds. de la estación, alquílase casita 3 piezas, todas comodidades, en 35 $, con ó sin contrato, San Martín 3141, tratar misma calle núm. 3021. v6

EN FLORES SE ALQUILA UNA CASA con jardín al frente, de 3 habitaciones, cuarto de baño y cómoda cocina, actualmente ocupada, verla y tratar en la misma de 2 á 5 p. m., Bacacay 2369, alquiler mensual 230 $.

EN FLORIDA A 30 METROS DE LA ESTación y 20 minutos del Retiro, se alquila en 70 pesos mensuales una linda casita de 4 piezas y demás comodidades, con terreno de 1.560 metros, con árboles frutales, etc. Dirigirse don Carlos, Lavalle 1821, Bs. Aires.

ALQUILER DE CASAS Y LOCALES

FLORES—CERCA DE LA PLAZA, Ramón L. Falcón 2739, casita flamante, moderna se alquila. v7

GALPON DE DOS PISOS, SE ALQUILA, Moreno 3156. v24

GALPON NUEVO, PISO IMPERMEABLE mucha luz, se alquila, Bulnes 1355. v8

GALPON ALQUILO, 9 1|2 por 4 1|2, CON altillo, para taller, Campichuelo 463. v7

GARAGE SE ALQUILA PARA 7 COches, Gallo y Juncal; tratar L. Marquez, Florida 239.

GALPON DE MATERIAL, MIDE 38x18 metros, alquílase, tiene casa para familia, Estados Unidos 2348. v7

GRAN LOCAL CON ESPLENDIDO SOtano se alquila, Cangallo 2602, esquina Paso, tratar de 3 á 4. v10

GALPON DE 30 POR 12 y 1|2, CON DOS anexos altillos y piso bajos, adoquines ingleses se liquidan, Victoria 3081. v7

GALPON RECIEN CONSTRUIDO SE ALquila, 30x8, hay fuerza motriz, como para industria ó depósito, Venezuela 2455. v7

GALPON SE ALQUILA, 1.300 METROS cubiertos de techo y pesebres, todo alrededor, en ordenanza municipal, como caballeriza, calle rodián adoquinada, Gaona 3741; tratar al lado en el núm. 340. v6

GALPON DE 300 METROS CUADRADOS se alquila en Palermo á dos cuadras de Santa Fe con instalación para motores eléctricos; también se alquilaría casa anexa de 4 habitaciones y dependencias. Tratar Bulnes 2253.

LOCAL AMPLIO SE ALQUILA; VERLO Y tratar Belgrano 786. v8

LOCAL CON GALPON ALQUILO, ALBERti 129. v8

LOCALCITO PARA ESCRITORIO O NEgocio, se alquila, Chacabuco 485.

LOCAL MUY LINDO PARA NEGOCIO O escritorio, se alquila, Cangallo 1425. v8

LOCAL ALQUILO, TACUARI 634, COmodidad para familia.

LOCAL CHICO SE ALQUILA CON ARmazones, Cochabamba 774. v8

LOCAL CONSTITUCION ALQUILASE, Salta 1345. v11

LOCAL SE ALQUILA PARA DEPOSITO, Defensa 849, razón al 845.

LOCAL SE ALQUILA, TUCUMAN 745, tratar allí mismo. v8

LOCAL NUEVO CON SOTANO Y COMOdidad para familia alquilo, Sarandí 330. v7

LOCAL AMPLIO, CON FONDO, ALQUIlase, para negocio, Paraguay 1328, tratar 1330. v6

LOCAL PARA NEGOCIO CON GRAN TAller ó depósito se alquila, Independencia 444, tratar en los altos. v7

LOCAL ESPACIOSO, CON SOTANO, muy apropiado para imprenta alquilo, Río Bamba 54, tratar en los altos. v6

LOCAL CON COMODIDAD PARA FAmilia, se alquila barato, Vicente López 1164.

LOCAL GRANDE, CENTRAL, MODERNO, 290 $, alquilo, sótano y piezas, Salta 610, de 3 á 5.

LOCAL CON VIDRIERA CON PIEZA O sin ella alquilo barato entre conventillos, Perú 1155.

LOCAL CENTRALISIMO SE ALQUILA Y se venden sus espléndidas instalaciones, Lima 130. v7

LOCALCITO SE ALQUILA, CENTRO COmercial, con comodidad para familia, Triunvirato 183.

LOCAL ESQUINA CON SOTANO, VIdrieras, alquílase barato, comprando instalaciones, Paraguay 2402. v7

LOCAL PARA NEGOCIO, EN FLORES, alquílase en 100 $, edificio recién terminado, Provincias Unidas y Membrillar.

LINDA ESQUINA, GRAN SALON, 8 PIEzas, servicios, gas, luz eléctrica, molino, puede dividirse en dos casas independientes, Republiquetas 2731. v8

LOCAL PARA NEGOCIO ALQUILASE, Guayaquil 500, sótano y comodidades para familia, flamante. Tratar Suipacha No. 68. v6

LOCAL ESQUINA, GAZCON Y ROCAMOra alquilo en 350 $, grandes vidrieras y sótano impermeable, tratar Banco del Río de la Plata, Tacuarí 16. v6

LINDA CASA DE ALTOS, DE 5 PIEzas principales, 4 de las cuales á la calle, con gran vestíbulo, galería, baño y demás comodidades alquílase; Bermejo 436, casi esquina Corrientes, verla de 2 á 5. v7

MONTEVIDEO 780 ESQ. VIAMONTE, local con sótano, recién pintado, verlo de 8 á 11, tratar Eugenio Dumas y Cía., Victoria 372. v8

NEGOCIO O CASA HABITACION SE alquila, Tucumán 670. v7

NEGOCIO DE LIBRERIA Y JUGUETEría, se vende, Humberto 2401. v8

NEGOCIO CON CASA PARA FAMILIA y sótano, alquilo, en Belgrano, Conesa 2590, de 9 á 1 y de 3.30 á 5. v7

RINCON 1454 CASA PARA FAMILIA E industrias alquílase, abierta de 1 á 3. v7

RIVADAVIA 5845, CABALLITO, CERCA del mercado de Pasto, F. C. O., alquilo barato y con contrato de 3 á 6 años, un gran terreno de 20x50, cercado de pared y entrada un portón, como también cedo los materiales para armar el galpón, tratar Rivadavia 3967, escritorio J. H. R. v9

SE ALQUILA GALPON, VENEZUELA 1557. v8

SE ALQUILA CASA CON TODAS COMOdidades, 7 piezas, Boedo 847, altos. v8

SANTA FE 1682, ALQUILO SALA AMUEblada, con balcón, á 1 ó 2 personas.

SE ALQUILA UN GALPON CON O SIN pieza, Billinghurst 2569. v8

SE ALQUILA LA CASA CALLE SAN José 187, 5 piezas y comodidades. v7

SE ALQUILA CASA 4 HABITACIONES, Olmos 60, altura Rivadavia 8800. v7

SE ALQUILA EN PALERMO, CASA CON entrada automóvil, Uriarte 2414.

SE ALQUILA UN GALPON Y PIEZAS, Lavalle 2479.

SE ALQUILA LOCAL Y UNA CASITA, Santiago del Estero 737-741. v7

SE ALQUILA CASITA DE 3 PIEZAS, Directorio 1765.

SE ALQUILA CASA, BOGOTA 1866, tratar Bogotá 2541 (Flores). v7

SE ALQUILA DEPARTAMENTO, TACUAri 751. v8

SE ALQUILA LINDO FONDO PARA CARpintería, San Juan 2684. v6

SE ALQUILA CASA COMODA DE 4 PIEzas, Pueyrredón 1563. v7

SE ALQUILA UN GALPON, TRATAR Río de Janeiro 1048. v6

SE ALQUILA UN GALPON 8x40, San José 1750, tratar Pavón 1462. v8

SE ALQUILA UN GALPON, JUJUY 1036. v6

SE ALQUILA CASA 6 PIEZAS Y COMOdidades, de 9 en adelante, Thames 1487. v7

SE ALQUILA CASA 3 PIEZAS CON FONdo, Merlo 3537, tratar San Juan 3293. v7

SE ALQUILA UN LOCAL CON CONTRAta, Carranza 2282 esquina Santa Fe. v7

SE ALQUILA CASA BAJA, MALVINAS 465, Flores, verla á cualquier hora. v8

SE ALQUILA 2o. PISO DE 4 PIEZAS Y comodidades para familia, Lavalle 336. v7

SE ALQUILA CASA CON GALPON, BOEdo 1564, tratar Gral. Urquiza 1664. v7

SE ALQUILA, ENTRE RIOS 371, llaves al 392, tratar Parol, Alsina 543. v8

SE ALQUILA CASA ALTA, BILLINghurst 2073, seis habitaciones, baño, etc. v8

SE ALQUILA CASITA ESPLENDIDA 4 piezas y accesorios, Boedo 89, tratar Salguero 41. v7

SE ALQUILA CASA DE ALTOS CON 5 habitaciones y demás comodidades, San Juan 1928.

SE ALQUILA CASA DE 9 HABITAciones, Pueyrredón 1773, tratar Salta 160. v7

SE ALQUILA EN VILLA DEL PARQUE casita en 45 $, 3 cuadras de la estación tratar Isabel la Católica 187. v8

SE ALQUILAN DOS DEPARTAMENTOS, de 5 y 6 habitaciones, Azopardo 477, esq. Venezuela.

SE ALQUILA ESPLENDIDA CASA DE 8 habitaciones y demás comodidades, precio módico, Vicente López 1156.

SE ALQUILA CASA, PISO ALTO, CON todas comodidades, recién terminada, Deán Funes 686, tratar 690. v8

SE ALQUILA CASA ALTA, SEIS PIEzas, Suárez 1664, tratar Constitución 1344.

SE ALQUILA CASA 3 PIEZAS Y COMOdidades, Bogotá 2133; tratar Viamonte 2060. v7

SE ALQUILA HERMOSO TERRENO DE 1100 v. c., calle Charcas 3537, tratar Corrientes 1077, dep. 7. v11

SE ALQUILAN DEPARTAMENTOS recién construídos, interno y con balcones, Montevideo 953. v11

SE ALQUILAN VARIOS DEPARTAMENtos, nuevos, gas, luz eléctrica, Bolívar 347.

SE ALQUILA CASITA, DEPARTAMENTO, 3 piezas y comodidades, $ 70, Charcas 4218. v7

SE ALQUILA CASA CHICHE DE 5 PIEzas, calle Zapata 339 á una cuadra y paralela á Cabildo. v7

SE ALQUILA CASA GRANDE, CON TOdas comodidades, Garay 1845, las llaves al 1857.

SE ALQUILA CASITA DE DOS PIEZAS grandes, en 45 $, Freire 3171, tratar en Anchorena 854, dep. 4.

SE ALQUILAN 3 COMODAS CASAS HEchas á todo costo, verlas y tratar Chiclana 3417, de 10 á 11 a. m.

SE ALQUILA CASA ALTA, NUEVA, 7 habitaciones, azotea, Las Heras [illegible] Palermo.

ALQUILER DE CASAS Y LOCALES

SE ALQUILA CASA, MANSILLA [illegible], entre Agüero y Gallo. v7

SE ALQUILA GARAGE PARA [illegible], San Antonio [illegible]

SE ALQUILAN CASAS [illegible] 1461 [illegible]

SE ALQUILA CASA SUIPACHA [illegible] de 14 piezas, vestíbulo, [illegible] 2 cuartos baño. Tratar [illegible]

SE ALQUILA EN BELGRANO CALLE [illegible] corriente y luz eléctrica [illegible] San Martín [illegible]

SE ALQUILA CASITA QUINTA [illegible] con todas comodidades [illegible] tratar, Viamonte 1301, farmacia.

SE ALQUILAN TRES CASITAS EN LA estación Florida, precios módicos, á 30 minutos del Retiro, F. C. B., por datos al jefe de la estación.

SE ALQUILA CASA, ALBERTI [illegible], sala, comedor, dos dormitorios, pieza servicio, cuarto de baño, cloacas, gas, agua corriente, de 1 á 3 p. m.

SE ALQUILAN DOS CASAS MODERNAS de 7 y 8 piezas, Gascón 1018 y 1022, 160 y 150 $ respectivamente, tratar Banco del Río de la Plata, Tacuarí 16. v8

SE ALQUILA CASA COMODA, RECIEN construída, piso alto, alumbrado á gas y eléctrico, Caseros 3388, datos á media cuadra, Deán Funes 2152.

SE ALQUILA UNA HERMOSA CASA con salón de negocio, 4 habitaciones, fondo y árboles frutales y demás comodidades, calle San Juan 3565 al 70. v8

SE ALQUILA CASA BAJA, MODERNA, de 7 piezas y demás comodidades, calle Azcuénaga 1445, entre Juncal y French, verla y tratar Azcuénaga 1452.

SE ALQUILA CASA BAJA DE 5 PIEzas y demás dependencias para familia, Solís 825, verla de 9 á 10 a. m., tratar Lima 745.

SE ALQUILA LA HERMOSA CASA calle Larrea 2404, 4 piezas, dos cuartos de baño y demás dependencias; para tratar en los altos de la misma casa. v10

SE ALQUILA PARTE DE GALPON apropiado para carpintería y mueblería ó tornería, con fuerza motriz, Gurruchaga 745.

SE ALQUILA EN LA CALLE RIO DE JAneiro 1071, una casa para negocio y familia, con dos grandes vidrieras y sótano, precio 150 $, tratar Sarmiento 2686. v7

SE ALQUILA UNA FINCA CON 4 HAbitaciones y galpón bajo y alto con maquinarias para carpintería, Pavón 3781, ocurrir Cochabamba 3248.

SE CEDE UN CONTRATO DE ARRENdamiento de 3 años de un local central con escritorio, bien instalado, con dos habitaciones, pronto para casa introductora ú otro ramo, Venezuela 448. v10

SE ALQUILA UNA CASA DE FAMILIA con muebles, comedor, sala, tres dormitorios, cocina, pieza de servicio ó se venden los muebles por ausentarse, Lima 1668. Verla de 11 á 1 p. m.

SE ALQUILAN HERMOSAS CASAS, ALTA y baja, Beruti 1045 y 1049, cada una 6 piezas, demás comodidades y agua corriente, precio 180 $, á dos cuadras de Santa Fe, llaves Beruti 1031, tratar B. Mitre 531, altos. v8

SE ALQUILA HERMOSO SALON, RECIEN construído, de 7 metros de ancho por 21 de largo, alumbrado á gas y eléctrico, calle Caseros 3395, á una cuadra del Parque Patricios, datos á media cuadra, Deán Funes 2152. v8

SE ALQUILA EN LO MAS ARISTOCRATIco de la ciudad, entre Av. Quintana y Av. Alvear, Libertad 1225, un petit hotel, recién construído, con todo confort y lujo moderno, compuesto de siete dormitorios, sala, hall y comedor y otras dependencias y dos terrazas; tratar Av. Mayo 888. v7

SE ALQUILAN ESPLENDIDAS CASAS con todo confort, independientes, gran vestíbulo, sala, comedor, tres dormitorios, un cuarto de baño, con todos los artefactos, es decir: bañaderas, lavatorios, bidets, inodoros, espejos, etc., una pieza [illegible] pero ó pequeño dormitorio, pieza servicio, w. c., servicio, guarda [illegible], cocina y despensa, completamente independiente el servicio de las habitaciones; mucho [illegible] aire, todas las piezas con piso de madera, cielorrasos decorados, instalación completa de campanillas, luz eléctrica, calefacción, cocinas á gas, caño para la basura, [illegible] dicho caño y va toda al sótano, no teniendo necesidad de llevarla á la puerta de calle, ascensor de la mejor marca para subir á las casas, sube muebles [illegible] de manera que no haya molestia [illegible] el transporte de muebles; precio muy barato, para ver las casas, calle Cerrito 1161 y tratar Laprida 1564, [illegible] donde dice, escritorio, preguntar por [illegible] Barassi, de 5 á 6.30 p. m.

TERRENO DE 400 METROS CUADRADOS se alquila. Junín [illegible]

TERRENO PARA DEPOSITO ALQUILO se barato, Victoria y Rioja, [illegible] metros cuadrados, ocurrir Rivadavia 3852.

TERRENO APROPIADO PARA CINEMAtógrafo se alquila, frente á la futura estación del subterráneo, plaza Caballito, Rivadavia 5240.

VICTORIA 1954, CASA BAJA DE 8 HAbitaciones y comodidades, verla de 1 á 3, tratar Eugenio Dumas y Cía., Victoria 372. v8

VILLA URQUIZA, ALQUILO CASITA de 2 piezas, baño, cocina y agua corriente, Mar Chiquita 5788, llaves al lado, tratar Juncal 3130. v8

HOTELES Y CASAS DE PENSION

A 35 $ PENSION CON PIEZA, 60 A 80 $, familia española, Rivadavia 1788. v12

A 50 HASTA 100 $ PENSION CON PIEza, diario 2.50 hasta 3.00 $. v8

A 1 O 2 señores SE DA PENSION ITAliana, único pensionista, 273 Alberti. v7

A $ 30, PENSION INMEJORABLE CON pieza á la calle, 60 á 70 $, Lima 286.

A 30 $ PENSION SANA Y PUCHERO ESpañol, con cama, 50 y 60 $, Chile 657. v10

A PRECIOS MODICOS SE DA PENSION en casa de familia, Rivadavia 1891.

A 30 $ SE DA PENSION, SE ALQUIlan piezas, casa de familia, Cevallos 263.

A $ 2 POR DIA, $ 50 y 55 POR MES comida y cama á pensionistas y pasajeros, Perú 972.

A $ 50, PENSION ABUNDANTE Y piezas en familia española, B. de Irigoyen 118, 3o. piso.

ATENCION: PENSION EN CASA FAMIlia se da, buena y abundante, Sarmiento 1234. v7

B. MITRE 1116, Pensión y sala amueblada á matrimonio ó 2 caballeros.

BUENA PENSION SE DA EN FAMILIA con ó sin pieza, San José 148. v7

BUENA PENSION SE DA PARA CABAlleros, con ó sin cama; Piedras 60[illegible]

BUENA COMIDA Y ABUNDANTE, pensión barata, familia española, B. Mitre 946.

CHARCAS 3139, SE DA PENSION Y Á domicilio.

CASA DE PENSION: ALQUILANSE PIEzas amuebladas para matrimonio y hombre solo, cocina italiana, Corrientes 1138, U. T. 1138, Libertad. v8

CASA FRANCESA, RECIEN PUESTA, alquila departamento y piezas ricamente amuebladas, con pensión, baño caliente, electricidad, ascensor, se aceptan pensionistas. Corrientes 1178, 2o. piso, precios módicos. v8

DOY PENSION Y CAMA, COMIDA española, en familia, B. Mitre 1881. v7

DOY PENSION CON HERMOSA PIEZA amueblada para uno ó dos caballeros, en familia, precios acomodados, buen trato, Charcas 1240.

EN CASA DE FAMILIA FRANCESA se da pensión y pieza, Montevideo 846. v8

EXCELENTE PENSION, PIEZAS AMUEbladas, se alquilan, B. de Irigoyen [illegible]

EN CASA DE FAMILIA SE DA PENSION á uno ó dos caballeros, Arenales 1281. v7

ESPLENDIDA PENSION CON CAMA, á 70 $, por día 2.50 y 3 $, Rivadavia núm. 1073. v7

FAMILIA DARIA PENSION A CAballeros decentes, dirigirse únicamente á señora Pérez, Victoria 1466, 2o. patio.

HOTEL HONDARIE, VICTORIA [illegible], reformado; por día $ [illegible] por mes [illegible]

HOTEL ITALIA EX CENTENARIO, precios módicos, cocina italiana, Corrientes 1619.

HOTEL MARIANI, MONTEVIDEO [illegible], Piezas con el confort moderno, precio módico.

HOTEL: ALQUILANSE PIEZAS [illegible] mente amuebladas desde $ 1, 2, 3, [illegible] Abierto día y noche, Río Bamba [illegible]

HOTEL CENTRO RIO, MEJICO [illegible] 65, ensanche y anexo para familias, pasajeros, aseo y trato esmerado, [illegible] $ mes 50 y 60.

HOTEL NACIONAL, PIEZAS [illegible] bladas para hombres solos y para matrimonio desde 1 $, siempre abierto, [illegible]

HOTEL IMPERIAL PENSION [illegible] salas y piezas amuebladas [illegible] pensión, á precios sumamente [illegible] matrimonios ó hombres solos [illegible]

PENSION Y SALA [illegible] precio barato, Venezuela [illegible]

PENSION MUY BUENA OFRECE [illegible] lia distinguida, Santa Fe [illegible]

PENSION CON O SIN PIEZA [illegible] familia, Defensa [illegible]

PENSION ROYAL [illegible]

PENSION [illegible]

POR [illegible]

HOTELES Y CASAS DE PENSION

PENSION Y PIEZA VENTILADA A señor solo, en familia, Perú 161, 8o., ascensor. v7

PARA ARTISTAS, GRAN PENSION, linda sala, piezas cómodas, comida sana, precio módico, Uruguay 166. v7

PENSION DOY EN FAMILIA, CON O sin pieza, comida muy sana y muchísimo aseo, cocina española, E. Unidos 742 2o.

PENSION, PRECIOS MODICOS, FAMILIA española, buena comida y excelente aseo, Talcahuano 61, 1o., izq.

PENSION SE DA, MEJICO 836, COMIDA española con aceite puro, con pieza ó sola. v6

PENSION EXCELENTE, A LA española, para pensionistas y medio pensionistas, externos é internos; precios sumamente económicos, pieza con balcón á la calle, C. Pellegrini 282, pral. derecha.

PENSION Y PIEZA AMUEBLADA, confortable, para matrimonio ó señora sola, se alquila, únicos en la casa, Ayacucho 175.

PENSIONISTAS Y MEDIO PENSIONISTAS se reciben á 35 pesos y 20 respectivamente, con ó sin pieza amueblada, C. Pellegrini 282, derecha, principal. Precios sumamente módicos.

RIVADAVIA HOTEL, RIVADAVIA 1116 esquina Lima, se alquilan piezas amuebladas. v6

SE DA PENSION A CABALLEROS, casa de familia, B. Mitre 1232. v7

Señora ANDALUZA DA PENSION Y TIENE pieza para uno, R. Peña 148. v8

SE DA BUENA PENSION A CABALLEROS distinguidos en familia, Victoria 1856. v6

SE DA PENSION CON O SIN PIEZA, familia española, C. Pellegrini 282, 1o, izquierda. v8

SE DA ALMUERZO Y CENA A TRABAJADORES arreglado el precio, se prefiere el primer mes adelantado, Humberto 1448, pieza 12, altos. v8

CASAS Y HABITACIONES BUSCADAS

ALQUILAR DESEO CASA CON 4 HABITACIONES y fondo, radio de Bordo á Senillosa y de Cochabamba al Norte. Ofertas á C. Calvo 3974. v6

CASA 7 A 10 PIEZAS DESEO ALQUILAR radio Chile, Defensa, Corrientes, San José. Ofertas á José Núñez, Belgrano 1108.

DESEO BUENA PENSION, SIN VINO, 11 a. m. y 9.15 p. m.; escribir con precio, Academia, Esmeralda 61.

DESEO ALQUILAR CASA O DEP. HASTA 5 piezas, radio Balcarce á Lima y Victoria á Independencia. Indicar condiciones por carta á Reuña, casilla correo 13.

DESEA ALQUILAR UNA señora PIEZA A la calle, sin muebles, con pensión y baño, en radio central, escribir casilla correo 843. v7

DESEO ALQUILAR UNA O DOS PIEZAS y galpón en casa que tenga fondo, radio de Victoria á Independencia y de Lima á Balcarce, dirigirse á J. B., Independencia núm. 2040.

DOS CABALLEROS DESEAN CERCA de las calles centrales, dos piecitas ó pieza grande amuebladas, con ó sin camas, contestar con precio á Casacco, Correo Central.

EN CASA DE FAMILIA española ó argentina, se desean alquilar para dos señores, dos piezas amuebladas con pensión de 80 á 100 $, toda una, dirigirse por carta, Casilla Correo 1265. v8

LOCALCITO, NECESITO PARA PEQUEÑO depósito, radio: Lavalle á Chile. Ofertas escritas á José, Humberto I 2590.

LOCAL GRANDE SE PRECISA ALQUILAR, con buenas condiciones higiénicas, con horno ó para poderlo instalar, para factorería, dirigirse por escrito á P. B., Cerrito 251. v8

MADRE E HIJA DESEAN CENTRAL, 2 piezas en casa distinguida, referencias mutuas, Corrientes 3272.

MATRIMONIO SIN HIJOS, DESEA ALQUILAR, siendo único inquilino, salita ó pieza con ventana, sin muebles, algo central, por carta indicar precio, Solari, Cevallos 12... v7

SE DESEA ALQUILAR PIEZA en casa de familia, único inquilino, sin hijos, dirigir ofertas, C. Calvo 2020, dpto. 8, altos.

SE NECESITAN SALA Y ANTESALA sin muebles con pensión de primera, para señora sola; dirigirse con condiciones á P. L., Montevideo 1012, dep. 18.

SE DESEA ALQUILAR BUENA CASA con buenos muebles ó sin ellos, radio de Corrientes á Avenida Alvear y de Reconquista á Callao, dirigirse á B. R., Bolsa de Comercio. v8

TERRENO PARA DEPOSITO DE MATERIALES, con 1 pieza, se desea alquilar, por Belgrano, Palermo ó Caballito; tratar Santa Fe 1086.

ALQUILER DE HABITACIONES

ALQUILO LINDA PIEZA A 1 O 2 HOMBRES solos, Piedras 719. v6

ALQUILASE LINDA PIEZA CON O SIN muebles á hombre solo, B. Mitre 1326.

ALQUILANSE ESCRITORIOS, FLORIDA 371.

ALQUILASE SALITA AMUEBLADA, INDEPENDIENTE, Entre Ríos 176.

A HOMBRE SOLO ALQUILO LINDA pieza, Larrea 28. v7

ALQUILO UNA PIEZA PARA HOMBRE solo, Chacabuco 1353. v7

ALQUILO PIEZA AMUEBLADA CON O sin pensión, casa familia, Lima 787.

ALQUILASE LINDA PIEZA bien amueblada 45 $. Uruguay 1069, casa familia.

ALQUILANSE 3 PIEZAS PARA ESCRITORIO, juntas ó separadas, Alsina 890.

ALQUILASE PIEZA ALTA A hombres solos, 20 $, Anchorena 1171.

ALQUILASE SALA AMUEBLADA EN 60 pesos para dos, Calle La Paz 71.

ALQUILASE PIEZA CON MUEBLES A matrimonio, La Paz 71.

ALQUILANSE 2 PIEZAS INDEPENDIENTES, Pozos 220. v7

ALQUILASE SALITA AMUEBLADA INDEPENDIENTE, Belgrano 1894.

ALQUILASE SALA, COCINA INDEPENDIENTE, Carlos Calvo 3667. v7

ALQUILASE PIEZA A HOMBRE SOLO, no hay papel, Bmé. Mitre 3608. v8

ALQUILASE UNA PIEZA A PERSONAS mayores, Cerrito 1078. v7

ALQUILASE PIEZA A PERSONA SOLA, Urquiza 872. v7

ALQUILASE UNA PIEZA, CHILE 1856. v8

ALQUILASE PIEZA A 1 O 2 HOMBRES solos, casa familia, Méjico 1622.

ALQUILASE PIEZA AMUEBLADA CON ventana, á caballero, Victoria 778.

ALQUILO PIEZAS, HAY ASCENSOR, Venezuela 1130, 3o., derecha.

ALQUILASE LINDA SALA Y UNA PIEZA con muebles, Montevideo 410. v8

ALQUILASE PIEZA AMUEBLADA, CASA de familia, Esmeralda 77.

ALQUILASE PIEZA EN 20 $, BELGRANO 3538. v8

ALQUILASE PIEZA A PERSONAS MAYORES, Cevallos 1245. v8

ALQUILASE PIEZA EN 25 $, PARAGUAY 681.

ALQUILASE PIEZA CHICA, CASA FAMILIA, Aroma 74, plaza Monserrat.

ALQUILASE PIEZA AMUEBLADA, CON ó sin pensión, Sarandí 463, familia.

ALQUILASE PIECITA AMUEBLADA Y pensión, 60 $, casa familia, Lavalle 1079.

ALQUILASE UNA PIEZA, MORENO 1475. v7

ALQUILASE PIEZA A HOMBRE SOLO, Bolívar 618.

ALQUILASE ANTESALA A PERSONAS mayores, Viamonte 1546.

AMUEBLADA CON PENSION PARA dos se alquila una pieza, Catamarca 216.

ALQUILASE PIEZA AMUEBLADA, A 2 caballeros, casa particular, Lima 633.

ALQUILASE PIEZA BIEN AMUEBLADA, B. Mitre 641. v7

ALQUILASE CUARTO PARA UNA O dos personas, con muebles, Lavalle 1720.

ALQUILO PIEZA AMUEBLADA, CON O sin pensión, familia, Rincón 1103.

ALQUILO PIEZA LINDA A 1 O 2 hombres, casa familia, Alsina 1524. v7

ALQUILASE SALA A PERSONA seria único inquilino, Azcuénaga 258. v7

ALQUILASE SALA Y ANTESALA. TRATAR Esmeralda 286. v8

ALQUILO PIEZA AMUEBLADA CON pensión, familia vasca, Cerrito 56. v7

ALQUILASE LINDA SALA CON PENSION en familia, Pozos 126, 1o. derecha.

ALQUILASE PIEZA SIN MUEBLES para hombres solos, Alsina 487. v8

ALQUILASE COMEDOR, TALCAHUANO núm. 63.

ALQUILO SALA, TALCAHUANO 59. v7

ALQUILASE COMEDOR AMUEBLADO en 75 $, Paraná 973.

ALQUILASE SALA Y OTRA PIEZA, Saavedra 548.

ALQUILASE HABITACION PARA ESCRITORIO, Salta 188. v7

ALQUILASE PIEZA AMUEBLADA PARA dos personas, casa familia, Callao 291.

ALQUILO SALITA PARA HOMBRE, con ó sin muebles, Humberto I 3031.

ALQUILO LINDA PIECITA PARA hombres solos, en 22 $, Piedras 1062. v7

ALQUILANSE ESCRITORIOS, LAVALLE 1491 y 1483. v10

ALQUILASE 1 PIEZA A HOMBRE SOLO, Sarmiento 1724.

ALQUILASE PIEZA A 1 O 2 PERSONAS mayores, Salta 1496. v7

ALQUILASE PIEZA GRANDE, CON O sin muebles en familia, Lima 681. v8

ALQUILASE UNA PIEZA AMUEBLADA, C. Pellegrini 674. v8

ALQUILASE SALITA BIEN AMUEBLADA, Santa Fe 2187.

ALQUILASE PIEZA PARA ESCRITORIO Esmeralda 156. v8

ALQUILO UNA PIEZA AMUEBLADA, 2 cuadras del Once, Ecuador 397. v8

ALQUILASE PIEZA PARA HOMBRES 26 $, Santa Fe 1112. v8

ALQUILASE HERMOSA SALA AMUEBLADA, Cangallo 1288, 2o. piso. v7

ALQUILASE PIEZA A HOMBRE SOLAMENTE, casa de familia, Larrea 239. v8

ALQUILO PIEZA PARA HOMBRE, 25 de Mayo 140, Dto. 1. v7

ALQUILASE SALA A señorita EMPLEADA, B. Mitre 1211, con referencias. v7

ALQUILO PIEZA A MATRIMONIO SOLO Independencia 465, depto. 3. v8

ALQUILANSE, ALBERTI 762, SALA Y dos piezas, único inquilino. v8

ALQUILASE SALA Y PIEZAS, CHACABUCO 243. v8

ALQUILO PIEZA AMUEBLADA A 1 O 2 caballeros, Cerrito 251. v6

ALQUILO PIEZA, ALTOS A UNA O DOS personas, 25 $, Ombú 666. v8

ALQUILASE EN CASA DE FAMILIA, sala y antesala, Venezuela 2271. v6

ALQUILASE PIEZA A LA CALLE CON muebles y pensión, Cerrito 44. v6

ALQUILASE PIEZA AMUEBLADA A señor solo, Av. La Plata 865. v7

A CABALLERO SALA O PIEZA AMUEBLADA con pensión, baño caliente casa familia, Sarmiento 1252, 3o., ascensor. v7

ALQUILO BARATO 2 PIEZAS Y COMODIDADES, á matrimonio, Solís 1076. v6

ALQUILO SALA A PERSONAS MAYORES, Andes 1230. v6

ALQUILASE PIEZA CON MUEBLES, luz eléctrica, Belgrano 1231. v6

ALQUILASE SALA AMUEBLADA, PARANÁ 981. v6

ALQUILASE LINDA PIEZA AMUEBLADA, Tucumán 1066. v8

ALQUILO PIEZA GRANDE SIN MUEBLES, á caballero solo, Moreno 3180. v7

ALQUILASE PIEZA PARA HOMBRE, Vicente López 61, dep. 5. v7

ALQUILASE PIEZA A HOMBRE SOLO, Belgrano 1835.

ALQUILANSE DOS PIEZAS DE ALTOS para hombre solo, Almagro 1229.

ALQUILASE HABITACION AMUEBLADA á caballero, Rivadavia 1521. v8

ALQUILASE EN FAMILIA COMEDOR Y otra pieza sin chicos, Carlos Calvo 568.

ALQUILASE LINDA PIEZA A UNO O dos caballeros, Defensa 1388. v7

ALQUILO LINDA PIEZA AMUEBLADA electricidad, señor solo, Paraná 960. v7

ALQUILO PIEZA AMUEBLADA CON pensión en casa de familia, Tacuarí 448.

ALQUILASE PIEZA ESPACIOSA RECIÉN empapelada, Lavalle 1557.

ALQUILASE BARATA PIEZA AMUEBLADA, Venezuela 2337, altos.

ALQUILO PIEZA A HOMBRE SOLO, Senillosa 561.

ALQUILASE UNA SALA, AYACUCHO 123.

ALQUILASE HABITACION A MATRIMONIO, único inquilino, Piedras 1105.

ALQUILASE PIEZA 20 $, PERSONAS solas, Ayacucho 36, 1er. piso izquierda.

ALQUILASE PIEZA A HOMBRE solo, Venezuela 932.

ALQUILASE PIEZA GRANDE, CASA de familia decente, Salta 136. v7

ALQUILASE HABITACION AMUEBLADA para caballero, Lima 165. v8

ALQUILANSE DOS PIEZAS PARA HOMBRES solos, Moreno 2467, pedt. 5.

ALQUILASE UNA PIECITA PARA hombres solos en 16 $, Méjico 487.

ALQUILASE SALA Y ANTESALA EN casa de familia, Sáenz Peña 123.

ALQUILASE PIECITA, CAMA Y PENSIÓN familiar, 60 $, Independencia 4296. v6

ALQUILASE PIEZA POR 22 $, PARA hombre solo, 24 de Noviembre 447. v8

ALQUILASE EN CASA FAMILIA PIEZA amueblada á hombre, Venezuela 530. v8

ALQUILASE PIEZA AMUEBLADA á señor solo, casa familia, Talcahuano 182. v8

ALQUILASE ANTESALA A EMPLEADOS ó hombres solos, Alsina 1534, familia. v6

ALQUILANSE DOS HABITACIONES EN casa familia decente, Carlos Calvo 651. v6

ALQUILASE SALA A HOMBRES SOLOS ó matrimonio sin familia, Méjico 634. v8

A PERSONAS DISTINGUIDAS ALQUILO pieza amueblada, pensión, Solís 162. v7

ALQUILASE PIECITA AMUEBLADA á caballero, Av. de Mayo 776, 5o. derecha. v7

ALQUILASE PIEZA AMUEBLADA CON pensión, familia decente, Uruguay 1234. v7

ALQUILASE UNA HERMOSA SALA con balcón, único inquilino, Alvarez 2012. v8

ALQUILO SALA AMUEBLADA á señor ó matrimonio sin hijos, Talcahuano 150. v8

ALQUILO LINDO COMEDOR Y UNA piecita, Craig 640 esquina Río Cuarto. v8

ALQUILASE PIEZA PARA CABALLERO solo, con ó sin muebles, Suipacha 630. v7

ALQUILASE COMEDOR A MATRIMONIO solo, en 50 $, tratar Cerrito 1066. v8

ALQUILASE PIEZA GRANDE PARA matrimonio ú hombre solo, Rincón 258. v7

ALQUILO UNA PIEZA AMUEBLADA para uno ó dos caballeros, Córdoba 1527. v7

ALQUILO SALA Y DOS PIEZAS, único inquilino, tratar 7 á 10, Laprida 395. v8

ALQUILASE HABITACION A PERSONAS mayores sin cocina, Humberto I 756. v8

ALQUILANSE COMEDOR Y DORMITORIO, con comodidades, casa decente, Chile 1578. v7

ALQUILASE EN FAMILIA pieza AMUEBLADA y pensión, Av. Mayo 676, ascensor.

ALQUILASE ELEGANTE PIEZA amueblada con muy buena pensión, Electricidad, baño caliente, Martín García 501.

ALQUILO PIEZA AMUEBLADA, 35 $, en familia decente, italiana, Ayacucho núm. 315. v7

ALQUILASE PIEZA A LA CALLE amueblada, pensión, baño caliente y frío, Bolívar 691.

ALQUILASE PIEZA A CABALLERO, confort moderno, ascensor, Viamonte 353, 2o, 1a. v8

ALQUILO LINDA PIECITA AMUEBLADA con pensión, casa de familia, O'Brien 171 (Constitución). v7

ALQUILASE PIEZA AMUEBLADA PARA dos personas, casa familia, Maipú 270.

ALQUILO SALA AMUEBLADA A ARTISTAS, hay toda comodidad, Viamonte 1526.

ALQUILASE SALITA 1 HABITACION, amueblada, con ó sin pensión con todas comodidades, 3o., izquierda, Victoria 1366.

ALQUILO SALITA AMUEBLADA CON pensión, familia á dos señores $ 125, Venezuela 695.

ALQUILO PIEZA VENTILADA á señores solos, luz eléctrica, Sáenz Peña 336, 1o., izquierda. v7

ALQUILO PIEZA AMUEBLADA, PENSIÓN dos caballeros ó matrimonio; Alsina 1279.

ALQUILASE UNA SALA A LA CALLE, bien amueblada, para hombre solo, no hay papel, Salta 516.

ALQUILO 50 $ ESPLENDIDA PIEZA amueblada á caballero, B. Mitre 1980, dep. 26.

ALQUILASE PIEZA AMUEBLADA PARA hombre solo, casa inglesa, Tucumán 422.

ALQUILASE PIEZA A HOMBRES SOLOS en 25 $, en casa de consultorio médico, Libertad 271. v10

ALQUILASE PIEZA AMUEBLADA CON pensión, matrimonio ó señor solo, Cangallo 1020.

ALQUILO SALA Y ANTESALA AMUEBLADAS, con pensión, casa de corta familia, Entre Ríos 226.

ALQUILASE PIEZA AMUEBLADA PARA dos caballeros, casa de familia, Callao 840. v7

ALQUILO SALA AMUEBLADA CON O sin pensión á familia distinguida, todo confort, Bolívar 635. v8

ALQUILASE LINDA PIEZA A 2 CABALLEROS, únicos pensionistas, familia francesa, Perú 283.

ALQUILASE PIEZA AMUEBLADA interior á señor solo, casa familia, Montevideo 442. v7

ALQUILANSE SALITA Y PIEZA amueblada con pensión, Rivadavia 1374, piso 10.

ALQUILO DOS PIEZAS AMUEBLADAS, pensión familiar á caballeros ó matrimonios, Talcahuano 1032.

ALQUILO LINDA PIEZA CON SU COCINA, casa higiénica, tranquila, Rivera y Thames 1250.

ALQUILASE SALA Y PIEZAS, MUEBLES y pensión, con compañero $ 60 y S. R. Peña 66.

ALQUILANSE 3 PIEZAS EN CASA de familia, único inquilino, Estados Unidos 1762.

ALQUILASE HABITACION CON BALCON á la calle, para uno ó dos caballeros, único inquilino, Tacuarí 965.

ALQUILASE SALA CON PENSION familiar á matrimonio ó caballeros, Cangallo 1262.

ALQUILASE á señor DECENTE PIEZA amueblada, casa seria familia, Garay 950.

ALQUILASE PIEZA AMUEBLADA á caballero, casa respetable, Rivadavia 1814, piso 1o.

ALQUILASE PIEZA AMUEBLADA PARA 1 ó 2 caballeros, Sarandí 334, 3er. piso.

ALQUILASE PIEZA AMUEBLADA, CASA familia, Pasaje Irigoyen y Brasil número 5, dep. 4.

ALQUILO HERMOSA SALA Y ANTESALA, casa baja, vestíbulo independiente, Paraguay 2265.

ALQUILO SALA AMUEBLADA A HOMBRE solo, familia decente, único inquilino, Montevideo 157.

ALQUILASE PRECIOSA SALA A MATRIMONIO ó hombre solo, único inquilino, Alberti 1015. v7

ALQUILO UN COMEDOR GRANDE Y una pieza junto ó separado, Carlos Calvo 2770.

ALQUILASE PIEZA PARA MATRIMONIO ó personas mayores, Independencia 2270, dep. 11. v7

ALQUILO PIEZA A HOMBRES SOLOS, ó personas mayores, 30 $, Victoria 1392, dep. 3. v7

ALQUILASE SALA Y DOS DORMITORIOS en casa seria, único inquilino, no hay papel, Almagro 163, altos.

ALQUILO PIECITA AMUEBLADA CON ó sin pensión en casa de familia, Esmeralda 988, depto. 1.

ALQUILO PIEZA AMUEBLADA A MATRIMONIO ó caballeros, casa familia, calle Piedras 749, 1o.

ALQUILASE PIEZA AMUEBLADA á caballeros, $ 40, casa de familia, Dalcarce 405.

ALQUILO PIECITA CON BALCON, CON ó sin muebles, luz eléctrica, precio módico, Díaz Vélez 1113.

ALQUILO LINDA PIEZA A MATRIMONIO ó hombres, con pensión, E. Unidos 842, 3o.

A 1 ó 2 señores SOLOS, ALQUILASE pieza amueblada, casa familia, Santiago del Estero 861. v8

ALQUILASE SALA, COMEDOR Y PIEZA, juntas ó separadas, á personas mayores, San Lorenzo 321.

ALQUILASE PIEZA AMUEBLADA, BARATO, á uno ó dos caballeros, casa familia, Corrientes 2251.

ALQUILASE A DOS CABALLEROS, PIEZA amueblada, con pensión, Arenales 2124. v7

ALQUILASE ESPLENDIDA SALITA A caballeros solos, amueblada, Belgrano 1896.

ALQUILASE SALITA AMUEBLADA, con pensión, señores solos, casa familia, Paso 279. v7

ALQUILO HERMOSA PIEZA CON O SIN muebles á personas mayores, Azcuénaga 1281. v9

ALQUILASE A UN PASO DE CONSTITUCIÓN espléndido comedor y dos piezas casa de una familia, Salta 2131. v7

ALQUILO DOS PIECITAS EN ALTOS para señora sola, precio 20 $, Argerich 375, Flores.

ALQUILASE SALA AMUEBLADA, baños, demás comodidades, Av. de Mayo 1412, 3o., ascensor. v7

ALQUILASE RICA PIEZA A HOMBRE ó señora sola, único inquilino, Andes 985.

ALQUILASE SALA BIEN AMUEBLADA á matrimonio ú hombre solo, casa familia, Charcas 1908. v7

ALQUILO LINDA HABITACION PARA 1 ó 2 caballeros, único inquilino, Ecuador 694, altos.

ALQUILASE PIEZA AMUEBLADA A 1 ó 2 caballeros, casa familia, Venezuela 849.

ALQUILASE SALA, UNICO INQUILINO, referencias mutuas, Montes de Oca 845, 2o. piso. v11

ALQUILO PIEZA AMUEBLADA CON ventana, baño seguido, S. del Estero 1656. v7

ALQUILANSE COMEDOR Y PIEZA con muebles y pensión familia, Rivadavia 1157.

ALQUILASE PIEZA, CASA DE FAMILIA, se deducirá del alquiler en cambio aseo de la casa, Belgrano 2918.

ALQUILASE ESPLENDIDA SALA amueblada y pensión, único inquilino, Rivadavia 1934, 1er. piso. v7

ALQUILASE UNA PIEZA AMUEBLADA y pensión, único inquilino, Rivadavia 1834, 1er. piso. v7

ALQUILASE COMEDOR á señora ó matrimonio solo, único inquilino, Tucumán 2330.

ALQUILASE SALA SIN MUEBLES NI pensión, Corrientes 567, 2o. piso, casa particular. v7

ALQUILASE SALA AMUEBLADA CON comodidades de cocina, 70 $, casa de familia, Ayacucho 193. v6

ALQUILASE PIEZA AMUEBLADA, para uno ó dos caballeros, casa de familia, Uruguay 1055. v8

ALQUILASE A MATRIMONIO sala amueblada con pensión, familia, Avda. de Mayo 715.

ALQUILANSE DOS HABITACIONES A personas mayores, Guatemala 4540 y Malabia.

ALQUILASE UNA PIEZA AMUEBLADA á hombre, Sarmiento 1528, 1er. piso, no hay papel. v6

ALQUILASE SALA Y SALITA Y 1 PIEZA con muebles juntas ó separadas, casa familia, Lavalle 843. v8

ALQUILASE SALA AMUEBLADA, CHICHE, plaza Congreso, casa familia, Victoria 1592. v9

ALQUILO SALA, SALITA, PIEZA amueblada con pensión $ 45, casa familia, Andes 181. v8

ALQUILANSE LINDAS PIEZAS AMUEBLADAS con pensión de primera, Callao 326. v7

ALQUILASE SALA CON O SIN MUEBLES y pensión en familia vasca, B. de Irigoyen 276, 1o. v8

ALQUILASE 1 ó 2 PIEZAS AMUEBLADAS á la calle, con pensión de familia, referencias Tucumán 1480, 2o. piso. v8

ALQUILASE HERMOSA PIEZA amueblada á persona formal, comodidades, Rivadavia 2042, dep. 4. v8

ALQUILO SALA AMUEBLADA CON balcones, matrimonio, caballeros, Río Bamba 1053. v8

ALQUILO PIEZA AMUEBLADA á compañeros, pensión $ 110 y otra 55, familia, Lima 1341. v6

ALQUILO SALA Y SALON AMUEBLADO á la calle, y sala con pensión, casa tranquila, Sarmiento 433. v6

ALQUILASE PIEZA PARA HOMBRES solos; Esparza 67, altura, Rivadavia 3.300. v8

ALQUILASE PIEZA AMUEBLADA CON pensión, casa familia, Azcuénaga 34, depto. 4.

ALQUILANSE PIEZAS Y DEPARTAMENTOS con pensión, para matrimonio ó hombres solos, B. Mitre 1384. v9

ALQUILASE PIEZA AMUEBLADA CON pensión para dos caballeros, casa de familia, Victoria 1856. v8

ALQUILO PIEZA AMUEBLADA A UNO O dos caballeros, en familia, hay teléfono, Córdoba 1593. v6

ALQUILASE PIECITA AMUEBLADA, caballero respetable, familia española, referencias, Cerrito 867. v8

ALQUILO PIEZAS Y PIECITAS, CON muebles y pensión, casa de familia, Pozos 342. v8

ALQUILANSE UNA O DOS PIEZAS CON todas comodidades, á 25 $, Salguero 3075, entre Av. Alvear y F. C. C. A. v8

ALQUILO PIEZA AMUEBLADA, PARA señor solo, casa de familia, Humberto I 1228. v6

ALQUILASE PIEZA A HOMBRES SOLOS, Progreso 1167, dos cuadras de Constitución, no hay chicos. v8

ALQUILASE PIECITA PARA HOMBRE solo y otra grande, único inquilino, casa de familia, Salta 1030. v6

ALQUILASE SALA AMUEBLADA, CON pensión, en casa de familia, Tacuarí 144. v6

ALQUILO PIEZA AMUEBLADA, A SEÑOR distinguido, casa de corta familia, Rivadavia 3384. v6

ALQUILANSE DOS PIEZAS JUNTAS con luz eléctrica y todas comodidades, Cangallo 3546. v6

ALQUILASE ESPACIOSA Y COMODA casa, 3 piezas, 3 patios y todas comodidades, Chile 1438, tratar Rivadavia 1812. v8

ALQUILASE COMEDOR Y UNA PIEZA, junto ó separado, con cocina, único inquilino, á matrimonio, Tucumán 1952.

A MEDIA CUADRA DE RIVADAVIA espléndidos comedor y dormitorio, se alquilan, únicos inquilinos, Río de Janeiro 63. v8

ALQUILO EN 100 $ PIEZA AMUEBLADA con buena pensión á matrimonio ó dos personas decentes, casa de corta familia, Garay 544.

A señor DISTINGUIDO se alquilan UNA ó dos piezas bien amuebladas, con luz eléctrica y baño, con agua caliente, casa de familia respetable, Maipú 994.

ALQUILASE PIEZA AMUEBLADA CON ventana á la calle, electricidad y baño, familia distinguida, Rivadavia 3440, dep. 6.

ALQUILANSE 2 LINDAS PIEZAS amuebladas, balcón á la calle, luz eléctrica, excelente pensión y una pieza en el patio, Charcas 1638.

A PERSONA DECENTE, SE ALQUILA lindísima sala de altos y pieza contigua, casa de familia, único inquilino, Boedo 891. v7

ALQUILO A CABALLERO HERMOSA sala á la calle, bien amueblada, con piecita de toilette, casa moderna, aseada, Paraná 194. v8

ALQUILASE EN CASA DE FAMILIA con todo confort moderno habitación con pensión para uno ó dos caballeros, Av. de Mayo 647. v7

ALQUILASE COMEDOR Y PIEZAS para matrimonio y hombre solo, gas y agua corriente, Esteco 3346, á una cuadra de Colegiales y otra de Cabildo. v7

ALQUILANSE 2 SALAS Y PIEZA CONTIGUA, á 2 cuadras de los Tribunales, propias para escritorios á familia, Viamonte núm. 1478.

ALQUILASE LINDA PIEZA BARATA, con ó sin muebles, á señoras ó matrimonio, Boulogne sur Mer 426. v6

ALQUILO A HOMBRES SOLOS EN CASA de familia de confianza, espléndida pieza amueblada, con balcones á la calle, B. de Irigoyen 1628. v28

BONITA PIEZA ALQUILASE AMUEBLADA, con ó sin pensión, casa familia, Solís 695. v6

Compañeras DE PIEZA DOS PRECISO, Belgrano 942. v7

COMEDOR A PERSONA SOLA, UNICO inquilino, Arenales 1420. v7

COMEDOR GRANDE Y PIEZA CASA familia alquila, Río Janeiro 311.

COMEDOR ESPACIOSO SE ALQUILA, Venezuela 1273. v8

COMEDOR GRANDE SE ALQUILA A personas mayores, Andes 1223. v8

COMEDOR ALQUILO BERUTI 865, CASA de familia, precio módico. v6

Compañero DE PIEZA SE NECESITA, casa tranquila, Alsina 736, 2o., dep. 16. v8

COMEDOR GRANDE ALQUILASE, CASA familia, no hay papel, Ayacucho 190. v6

COMEDOR AMPLIO ALQUILO A matrimonio solo, único inquilino, Oro 3066. v6

CONFORTABLE HABITACION ALQUILASE para caballero solo, General Urquiza 65, tratar al 67.

Compañera DE PIEZA SE NECESITA, señora formal, que trabaje afuera, calle Piedras 1268, pieza 58.

COMEDOR ALQUILO, 30 $, A HOMBRES ó matrimonio solo y piecita, 12 $, Paraná 131, Caballito. v7

COMODA HABITACION ALQUILASE A caballero solo, sin muebles, Moreno 2180.

CORRIENTES 869, PISO 1, DEP. A., CASA familia, sala y pieza amuebladas, con ó sin pensión. v7

DOS PIEZAS SE ALQUILAN, CERRITO 425.

DOS HERMOSAS PIEZAS EN CASA DISTINGUIDA, se alquilan, único inquilino, Juncal 2871. v8

DISTINGUIDA FAMILIA ALQUILA PIEZA amueblada con pensión á estudiantes, Paraguay 3934. v8

DISTINGUIDA FAMILIA OFRECE ESPLÉNDIDA habitación para dos personas, únicos huéspedes, pensión muy buena, Santa Fe 2299. v8

DOS PIECITAS CHICAS SE ALQUILAN á señor solo ó matrimonio, que trabaje afuera, con ó sin muebles, luz eléctrica, baño con agua caliente, casa de familia respetable, Maipú 994. v7

ESPACIOSA PIEZA CON MUEBLES ALQUILASE, Defensa 892.

ESCRITORIO SE ALQUILA EN VICTORIA 1180. v7

ESCRITORIO SE ALQUILA, CORRIENTES 441. v6

ESCRITORIOS SE ALQUILAN, AV. DE Mayo 1111, 3o. v6

ESCRITORIOS: GRANDES PIEZAS PARA escritorios alquílanse barato, Victoria 724. v7

ESCRITORIOS ESPACIOSOS SALAS con balcones á la calle se alquilan, esquina, Alsina 912. v8

EN B. DE IRIGOYEN 1478, SE ALQUILAN piezas con ó sin muebles, pensión, luz eléctrica, familia inglesa. v6

ESCRITORIOS Y CONSULTORIOS CON mucha luz, se alquilan, Alsina 920, de 2 á 4. v10

ESCRITORIO CON O SIN MUEBLES Y balcón á la calle, se alquila, Tacuarí 83, junto á la Av. de Mayo. v7

EN CASA PARTICULAR, ALQUILO SALA y dormitorio muy bien amueblados con entrada independiente, B. Mitre 1284. v1

ESCRITORIO A LA CALLE, CON MUCHA luz alquilo, Victoria 551, 1er. piso, tratar al 549. v7

ESCRITORIOS SE ALQUILAN DOS juntos con balcones, mucha luz, precio módico, Belgrano 367. v8

ESCRITORIO CHICO POR 20 PESOS Y otro grande, casa baja, con todas comodidades, se alquila, Venezuela 771. v7

EN CASA DE FAMILIA HONORABLE se alquilan sala y antesala con ó sin muebles á uno ó dos caballeros, Corrientes 1211 3o. piso, izquierda. v8

ESCRITORIOS ESPLENDIDOS CON MUCHA luz, á la calle é interiores, alquílanse varios, seguidos ó separados, Corrientes 685. v6

ESCRITORIOS, SALAS Y SALONES EN edificio recién construido exclusivamente para oficinas, con dos grandes ascensores, se alquilan desde 50 $, Rivadavia 1245. v8a

ESCRITORIOS: SE ALQUILAN 6 A la calle é internos, primer piso, luz eléctrica y demás comodidades, en casa ideal para escritorios, por su mucha luz, aire y pocos inquilinos, Suipacha núm. 10. v7

ESCRITORIOS, ALQUILASE ESPLENDIDO departamento, 2 amplias piezas, 2 á la calle, toilette con baño, gran hall, todo independiente, calefacción, luz eléctrica, etc., apropiado para compañías, abogados ó comerciales, Avenida de Mayo 1111, 1er. piso, tratar 3er. piso, García.

ESCRITORIOS ESPLENDIDOS POR lujo aire y luz, con balcones á la calle é interiores, con todo el confort de calefacción, baño, toilette, luz eléctrica, ascensores, etc., alquílanse en el palacio recién construido Esmeralda y B. Mitre 836, segundo piso. v6

FRENTE PARQUE LEZAMA, DOS HABITACIONES muy sanas, con comodidades, se alquila, Defensa 1565. v8

FAMILIA HONORABLE ALQUILA PIEZA amueblada con pensión, Paraguay 2924.

FRENTE AL PARQUE LEZAMA EN casa francesa, se alquila una pieza amueblada, solo inquilino, Brasil 509. v6

LAPRIDA 1673, ALQUILASE AMPLIA sala y antesala con vestíbulo. v7

LINDA PIEZA Y PENSION SE ALQUILA en familia distinguida, Paraguay 521. v7

LINDAS PIEZAS AMUEBLADAS Y SALONCITO con frente á la calle, se alquilan á señora seria, entrada independiente, Rivadavia 1209, por informes dirigirse al Restaurant Franco-Argentino al lado. v8

MUY CENTRAL SE ALQUILAN ESCRITORIOS grandes y chicos, 40, 60, 70 y 100 pesos, Corrientes 984. v8

OJO! ALQUILO SALA, COMEDOR Y piezas juntas ó separadas, baratísimo, calle Uriarte 1144. v11

PIEZA PARA HOMBRE SOLO SE ALQUILA, Rivadavia 2669, dpto. 2.

PIEZAS ALQUILO, 8 $, TRATAR MORENO 677.

PIECITA EN 10 $ SE ALQUILA PARA hombre solo, 24 de Noviembre 1380. v7

PIEZA Y PENSION POR $ 40, EN FAMILIA, Lima 328.

PIEZA ALQUILASE A señora SOLA O A dos hermanas, Arenales 1391.

PIEZAS AMUEBLADAS PARA FAMILIAS y se da pensión, San Juan 128.

PIEZA CHICA A LA CALLE PARA hombre solo, se alquila, Alsina 725.

PIECITA ALTA PARA señorita QUE trabaje afuera, Santa Fe 2360.

PIEZA CHICA SE ALQUILA A PERSONA sola, en casa de familia, Salguero 722.

PIEZA PARA PERSONA SOLA, CASA seria, Santa Fe 1030. v8

PIECITA CON PENSION EN FAMILIA, se alquila, B. Mitre 1575, casa 4, dep. 1.

PIEZA SIN MUEBLES SE ALQUILA A hombre solo, Moreno 889. v8

PIEZA A HOMBRES SOLOS SE ALQUILA, Suipacha 845. v6

PIECITA PARA HOMBRE ALQUILO, razón Charcas 1199. v8

PIEZA SE ALQUILA, HUMBERTO 1511, no hay papel. v6

PIEZA PARA ESCRITORIO SE ALQUILA, Chacabuco 91, tratar Piedras 1032. v8

PIEZA CON MUEBLES Y PENSION EN familia, alquilo, B. Mitre 1428, altos. v7

PIEZA PARA hombre SOLO ALQUILO, tratar Venezuela 1956, casa familia. v8

PIEZA GRANDE SE ALQUILA EN 30 $ á matrimonio solo, en casa de buena familia, Herrera 2415. v7

PIEZAS AMUEBLADAS ALQUILO DOS en 35 y 45 pesos, Talcahuano 1225, casa higiénica.

PIEZAS AMUEBLADAS CON O SIN pensión alquilo precios módicos, baños caliente y frío, Carlos Calvo 1144.

PIECITA DE 15 $ SE ALQUILA A señora sola ó señorita empleada, Pasco 1243, dep. 2.

PIEZA AMUEBLADA CON PENSION A caballero ó matrimonio, Tucumán 2057, 2o. piso.

PIEZA SE ALQUILA PARA HOMBRES solos en 35 pesos, Bernardo de Irigoyen 128. v8

PIEZA AMUEBLADA A HOMBRE O señora sola se alquila en casa familia, Paseo Colón 1885.

PIEZA Y COMEDOR CHICO ALQUILO casa de familia, 55 $, tratar Venezuela núm. 1948. v8

PIEZA HERMOSA SE ALQUILA PARA hombres solos ó matrimonio sin chicos, Carlos Calvo 1474. v3

PIEZAS CORRIDAS CON BALCON A LA calle y excelente comida á la española, para familia ó hombres solos y piezas interiores; C. Pellegrini 282, 1o., dcha. Precios sumamente módicos.

PIEZAS Y PENSION, CON LUZ ELECTRICA, baños, teléfono y ascensor, toda la noche á $ 100, 90, etc, comodidades para familias y pasajeros á precios convencionales, Victoria 1171. v10

PRECIOSA SALA CON 2 BALCONES, lujosamente amueblada, confort moderno, se alquila con buena pensión en familia honorable, Paraguay 831, casi esq. Florida.

SE ALQUILA PIEZA PARA HOMBRE solo, Charcas 1234. v7

SE ALQUILA UNA PIEZA, CALLE CUININA 343; único inquilino. v8

SE ALQUILA PIEZA AMUEBLADA CON pensión en familia, Lima 1911.

SE ALQUILA SALA PARA MATRIMONIO ó hombres solos, Castro 1659. v7

SALA Y ANTESALA SE ALQUILA, Montes de Oca 670. v8

Señora SERIA DESEA MUCHACHA PARA compañera de pieza, Chile 852, pieza 28.

SE ALQUILA UN COMEDOR Y DOS PIEZAS grandes muy barato, Sarandí 464.

SE ALQUILA UN COMEDOR O PIEZA, único inquilino, Soler 959.

SE ALQUILA ESPLENDIDA SALA, Córdoba 733, ciudad. v8

SE ALQUILAN DOS SALAS AMUEBLADAS, casa de familia, Perú 808.

SE ALQUILA UNA SALITA amueblada, Alsina 730, piso 4o. dpto. 82.

SE ALQUILA PIEZA A HOMBRES SOLOS, Chile 1371. v8

SE ALQUILA PIEZA A PERSONAS MAYORES en casa decente, Méjico 1723.

SE ALQUILA PIEZA PARA HOMBRES, Viamonte 869, dep. 3. v7

SE ALQUILAN DOS PIEZAS JUNTAS, Aráoz 1018. v6

SE ALQUILAN ANTESALA y una pieza C. Pellegrini 1438. v8

SALITA AMUEBLADA, CON PENSION, á caballero solo, B. Mitre 2031. v8

SE ALQUILA UNA HERMOSA PIEZA en casa de familia, Belgrano 1240. v6

SE ALQUILA UNA SALITA á señora formal Yatay 444. v6

SE ALQUILAN SALA Y ANTESALA, comedor y piezas, Cerrito 1220. v8

SE ALQUILA PIEZA A señor SOLO, calle Humberto 1240. v6

SE ALQUILA PIEZA PARA HOMBRE solo, Corrientes 1364, dep. 7. v6

SE ALQUILA UNA SALA, MORENO 1313. v4

SE ALQUILAN DOS SALAS PARA escritorios, Lima 310. v6

SALA SE ALQUILA A PERSONAS MAYORES, Brasil 1485. v8

SE NECESITA compañera DE PIEZA, Tacuarí 1050. v6

SALA Y ANTESALA, BALCONES Y COCINA, vería Independencia 556. v6

SE ALQUILAN 2 PIEZAS, ANCHORENA 269, casa de único inquilino. v6

SE PRECISA compañera DE PIEZA, Independencia 1629. v6

SE ALQUILA PIEZA AMUEBLADA, INDEPENDIENTE, Tucumán 301. v7

SE ALQUILA UNA SALA Y SALITA, Venezuela 3026. v7

SE ALQUILA SALA CON BALCON, SANTA Fe 832. v7

SE ALQUILAN DOS PIEZAS EN LA CALLE Areco 3856, único inquilino. v6

SE ALQUILAN DOS PIEZAS JUNTAS O separadas, Rivadavia 2196. v6

SE ALQUILA PIEZA EN CASA DE familia, Chile 824. v6

SALA ALQUILO A MATRIMONIO O persona seria, Paraguay 1239. v7

SE ALQUILA PIEZA AMUEBLADA, casa de familia, Sarmiento 2185. v8

SALA SE ALQUILA, HUMBERTO 2378. v3

SALA SE ALQUILA, BOEDO 865. v8

SE ALQUILA LINDA PIEZA A HOMBRE solo, casa seria, Victoria 3023. v7

SE ALQUILA PIEZA A HOMBRE SOLO, 25 de Mayo 820; tratar al 832. v8

SE ALQUILA PIEZA PARA HOMBRE solo, San José 408.

SE ALQUILA COMEDOR A PERSONAS mayores, Arenales 1156. v7

SE ALQUILA UNA PIEZA A HOMBRES solos, Sadi Carnot 517. v7

SE ALQUILA UNA SALA Y 2 PIEZAS con toda comodidad, Matheu 1371.

SE ALQUILAN 2 PIEZAS, PUEYRREDON 652, dep. 20.

SE ALQUILAN DOS PIEZAS PARA hombres solos, Cerrito 167. v7

SE ALQUILA PIEZA EN DEPARTAMENTO 9, Muñecas 1056.

SE ALQUILA PIEZA Y PESEBRES PARA lechero ó carrito, Perdriel 150.

SE ALQUILA SALA AMUEBLADA, INDEPENDIENTE, Santiago del Estero 371.

SALA Y ANTESALA CON COMODIDADES, se alquila, Mansilla 1448, Palermo.

SE ALQUILA SALA AMUEBLADA CON pensión, Lavalle 1569. v8

SE ALQUILA UNA PIEZA Y UNA SALITA, Arenales 3423. v8

SE ALQUILA PIEZA PARA HOMBRE solo, Perú 1028. v7

SE ALQUILA SALA CON COMODIDADES, Río Bamba 871. v7

SE ALQUILA PIEZA PARA PERSONA sola, French 2315, esq. Azcuénaga. v1

SE ALQUILA CASA, 3 PIEZAS, EN 55 $, Directorio 3287, Flores.

SE ALQUILA PIEZA, PERSONAS TRANQUILAS, Victoria 615.

SE ALQUILA ESCRITORIO CON MUCHA luz, Victoria 615.

SE ALQUILA UNA PIEZA, INDEPENDENCIA 455.

SE ALQUILA UN COMEDOR Y UNA PIEZA y piecita chica, Juncal 859.

SE ALQUILA PIEZA PARA HOMBRES solos, $ 25, Rivadavia 970.

SE ALQUILAN COMODAS PIEZAS, Rivadavia 1445. v8

SE ALQUILA LINDA SALA PARA ESCRITORIO, Rivadavia 1445. v8

SE ALQUILAN SALAS Y PIEZAS CON pensión, Chacabuco 335, derecha.

SE ALQUILA PIEZA A HOMBRE SOLO, Otamendi 231.

SE PRECISA compañera DE PIEZA, Uruguay 828.

SE ALQUILAN DOS SALAS AMUEBLADAS con ó sin pensión, B. Mitre 1991.

SE ALQUILA UNA PIEZA PARA PERSONA formal, Maipú 560. v7

SE ALQUILA SALA Y ANTESALA PARA corta familia, Martín García 721. v7

SE ALQUILAN UNA PIEZA GRANDE Y una chica, Rioja 226.

SALAS AMUEBLADAS SE ALQUILAN con ó sin pensión, Paraguay 1696.

SE ALQUILAN DOS COMODAS PIEZAS único inquilino, Belgrano 3658. v8

SALA CENTRAL EN $ 45 ALQUILASE, Plaza Congreso, Victoria 1760.

SE ALQUILA UNA PIEZA BARATA A persona sola, Bulnes 136. v7

SALA Y ANTESALA, SE ALQUILAN, Bdo. de Irigoyen 270, Bohobi.

SE ALQUILA SALA GRANDE Y DOS piezas, Pichincha 778. v9

SE NECESITA compañero DE PIEZA con referencias, Jujuy 564, altos.

SE ALQUILA PIEZA AMUEBLADA PARA señor solo, Suipacha 845, dep. 6. v8

SALA SE ALQUILA PARA MATRIMONIO solo, Anchorena 1780, no hay papel. v8

SE ALQUILA ESCRITORIO, PISO bajo, Victoria 852, precio $ 50 mensuales. v8

SE ALQUILA SALA A LA CALLE amueblada con pensión, Sarmiento 1139. v8

SE ALQUILAN LINDAS PIEZAS A CABALLEROS solos, informarán Defensa 482. v8

SE ALQUILAN 3 HABITACIONES, juntas á personas mayores, San Juan 1251. v8

SE ALQUILA PIEZA A señor SOLO, con ó sin muebles, Charcas 1580, dep. 7. v8

SE ALQUILA PIEZA GRANDE PARA matrimonio, Ayacucho 1045, dep. 7. v11

SE ALQUILA PIEZA GRANDE PARA hombres solos, Carlos Pellegrini 1137. v7

SE ALQUILA PIEZA A PERSONAS mayores, único inquilino, Patricios 272. v8

SE ALQUILA UN ESCRITORIO, Y UNA pieza amueblada para hombre solo, Bolívar 637.

SE ALQUILA PIEZA PARA HOMBRES solos, en casa de familia, único inquilino, B. de Irigoyen 1629. v8

SE ALQUILA PIEZA CON BALCON A la calle para hombre solo, Santa Fe 2695. v7

SALA AMUEBLADA ALQUILASE, CON buena pensión, familia francesa, Belgrano 488, 3er. piso.

SE ALQUILA PIEZA CASA DE DEPARTAMENTOS á hombre solo, E. Unidos 1618. v8

Señora FORMAL, NECESITA MUCHACHA decente, para compañera de pieza, Bolívar 781, pieza 5.

SALA AMUEBLADA Y PENSION SE ALQUILA para dos, casa familia, Bustamante 1558. v7

SE ALQUILA PIEZA AMUEBLADA A matrimonio ó persona sola, Chacabuco núm. 1104.

SALA CON BALCON EN 50 $ ALQUILASE á matrimonio ú hombres solos, 25 de Mayo 293.

SE ALQUILAN DOS PIEZAS JUNTAS para matrimonio en casa de familia, Suipacha 1378. v8

SE ALQUILA PIEZA AMUEBLADA PARA señor solo, único inquilino, Paraguay 2560. v8

SE ALQUILAN DOS PIEZAS CORRIDAS una con balcón á la calle, 3 cuadras de la estación Once, Valentín Gómez 62.

SE ALQUILA UNA PIEZA EN CASA DE familia, para matrimonio solo ó hombre solo, Catamarca 658. v8

SALA GRANDE CON TODA COMODIDAD para matrimonio solo se alquila, Salta 556. v8

SE ALQUILA PIEZA A LA CALLE, CON muebles, con pensión, barata, á familia, Larrea 425. v7

SALA PARA FAMILIA Y PIEZA PARA uno ó dos hombres solos, alquílanse en casa de familia, Méjico 1879.

SALITA BALCON Y OTRA PIEZA ALQUILASE, baño, comodidades, independiente, La Paz 72, altura Tucumán 1600. v8

SE ALQUILA UNA PIEZA A PERSONAS mayores, Solís 1176.

SE ALQUILA SALA A MATRIMONIO O personas solas, casa de familia, Méjico 1894. v3

SE ALQUILA LINDA PIEZA A PERSONAS mayores, Vicente López 436, departamento 2. v8

SALA ESPACIOSA SE ALQUILA CON pensión, limpieza escrupulosa, Maipú 692. v7

SE ALQUILA ANTESALA PARA PERSONAS solas, único inquilino, Azcuénaga 929. v7

SE ALQUILA SALA DE NEGOCIO, COMEDOR y 3 piezas, un galpón, Independencia 3336. v7

SE ALQUILAN DOS HERMOSAS PIEZAS á personas mayores, juntas ó separadas, único inquilino, Agüero 853. v7

SE ALQUILAN DOS PIEZAS A FAMILIA decente, sin niños, Añasco 458, Caballito. v7

SE ALQUILA GRANDE Y HERMOSO COMEDOR y pieza, para caballeros ó matrimonio solo, Reconquista 647. v7

SALA, DOS PIEZAS Y COMEDOR, ALQUILO á personas mayores, casa tranquila, Chacabuco 866. v10

SE ALQUILA HERMOSA PIEZA CON COMODIDADES Talcahuano 279, 2o. piso, derecha. v7

SALA CON BALCON Y LUZ ELECTRICA alquila familia honorable, Talcahuano 365, 1o., izq. v7

SE ALQUILA ESPLENDIDA PIEZA CON pensión para caballero, Paraná 152, casa familia. v8

SE ALQUILAN DOS SALAS Y ANTESALA para escritorio ó consultorio, Esmeralda 850. v6

SE ALQUILAN DOS O TRES PIEZAS A matrimonio ó corta familia, único inquilino, Rodríguez Peña 221. v6

SALAS AMUEBLADAS, CON PENSION, balcón á la calle, alquílanse tres, juntas ó separadas, Lavalle 1700. v8

SE ALQUILAN PIEZAS Y SE RECIBEN pensionistas á precios módicos, Victoria 1021, principal. v6

SE ALQUILA UNA PIEZA AMUEBLADA, en casa de familia, para persona sola, Arenales 3489. v8

SE ALQUILAN 2 PIEZAS, PERSONAS mayores ó sala, para escritorio, Montevideo 920. v6

SE ALQUILAN 2 PIEZAS SEPARADAS para hombres solos, Lavalle 3478, dpto. 8, precio 15 y 20 $. v8

SALA Y PIEZA MUY BIEN AMUEBLADA, pensión familia italiana alquílase, Callao 159.

SALA PUERTA AL ZAGUAN, ANTESALA planta baja, alquílase para escritorio, Moreno 1167.

SE ALQUILA UNA PIEZA PARA hombres solos ó escritorios con luz eléctrica, Paseo Colón 451. v7

SALA SE ALQUILA CASA FAMILIA decente, 24 de Noviembre 523, vería de 11 á 12 m. v7

SE ALQUILA UNA PIEZA PARA MATRIMONIO ó hombre solo, Ramón L. Falcón 1562, Flores. v8

SE ALQUILAN UN COMEDOR Y DOS piezas seguidas, á matrimonio ó personas mayores Chile 1254, único inquilino. v7

SE ALQUILAN PIEZA GRANDE Y UNA chica á personas mayores, único inquilino; Zapata 366, á una cuadra de Cabildo. v8

SE ALQUILAN 4 HABITACIONES, UNA grande y 3 medianas, en casa de familia, por 90 $, único inquilino; tratar Venezuela 1255. v8

SE ALQUILAN COMEDOR Y PIEZA juntas ó separadas á personas serias en casa de familia, único inquilino, casa moderna, San Juan 2883, 2o. piso.

SE ALQUILA PIECITA INDEPENDIENTE á persona sola en 15 $, 1 pieza bien amueblada; tranvía á todas direcciones, Méjico 2639, dept. 4.

SE ALQUILA EN CASA DECENTE UNA hermosa pieza ó salita, para matrimonio ó personas solas, Chaco 82, Almagro, una cuadra Rivadavia, en 35 $, único inquilino. v8

URUGUAY 949, PIEZA CON COCINA A matrimonio ó dos señoras decentes, único inquilino. v7

UN HERMOSO COMEDOR Y PIEZA SE alquilan, cocina, baño, electricidad, único inquilino, Martín García 591.

INSTRUCCION PUBLICA

A 10 $ TENED., ARIT., MAQ. ETC., expide diplomas, S. Juan 1566. v11ag.

A señoritas, ESCRIBIR A MAQ. 5 $, Treinta y Tres 970, Maestra. v15

APRENDA MAQUINAS, PERU 79.—ACADEMIA David, día y noche.

AL COLEGIO NACIONAL, PERU 79.—Academia David, día y noche.

A LA NAVAL, PERU 79.—Academia David, día y noche.

AL COLEGIO MILITAR, PERU 79, ACADEMIA David, día y noche.

A TAQUIGRAFIA, PERU 79, ACADEMIA David, día y noche.

AL CORTE PARISIEN, PERU 79, Mme. David, día y noche.

ARCHIVISTAS, PERU 79 — ACADEMIA David, día y noche.

A MAQUINAS DE ESCRIBIR, PERU 79, Academia David, día y noche.

A MAQUINAS, ACADEMIA DAVID, PERÚ 79, Clases á señoritas.

ARITMETICA, ORTOGRAFIA Y BUENA letra, Academia David, Perú 79.

A TENEDURIA DE LIBROS, etc., ACADEMIA David, Perú 79.

A MAESTRA PROVINCIAL, PERU 79, Academia David, Perú 79.

A MAESTRAS PROVINCIALES, UNICA verdadera escuela, Perú 259.

A ESCRIBIR EN MAQUINAS MODERNAS, casa seria, Perú 259.

A ESCRIBIR A MAQ. SOBERBIA INSTALACIÓN, de todos sistemas, Perú 259.

ACADEMIA MODERNA: A EMPLEADOS, calig., ortog., aritm., Perú 259.

A 10 $ TAQUIGRAFIA Y TENEDURIA de libros, Perú 259.

ARCHIVISTAS PREPARAN, $ 10, EN 2 meses, Corrientes 3454. v6

A TAQUIGRAFIA: CURSO ESPECIAL 2 meses, $ 10 mes; Corrientes 3454. v6

A MAQUINAS Underwood, REMINGTON, Hammond, $ 5 mes, Corrientes 3454. v6

APLAZADOS Y LIBRES, COMERCIAL. Nacional, preparan, Corrientes 3454. v6

A OBREROS, enseñan LEER, ESCRIBIR y cuentas, 10 $, Corrientes 3454. v6

A EMPLEADOS: ARITMETICA, TENEDURÍA, caligrafía, 10 $, Corrientes 3454. v6

A TELEGRAFIA, enseñanza, 10 $ MES, 2 estaciones Morse, Corrientes 3454. v6

A MAQ. ESCRIBIR 3 $ A señoritas ENSEÑA Ganduglia, Rivadavia al 8300. v7

A MAQ. ESCRIBIR GANDUGLIA, Azcuénaga 1173 y Rivadavia al 8300. v6

ACADEMIA CORTE CONFECCION método fácil, Méjico 2056, diploma. v6

A 5 $ enséñase A ESCRIBIR A MAQUINA, Méjico 2539. v8

A CORRIENTES 3843 TENEDURIA [illegible] sistemas rápidos. v11

ARCHIVISTAS, ESCRIBIR A MAQUINA, 5 $ mes, San Juan 1566. v10

APRENDAN INGLES, 10 $ MES. EXITO garantido, San Juan 1566. v8a

A OBREROS, LEER, ESCR., CUENTAS, en dos meses, San Juan 1566. v8a

A 5 $ MES, ESCRIBIR A MAQ., TODO sistema, San Juan 1566. v8

A señoritas, ESCRIBIR A MAQ., 5 $ mes, San Juan 1566. v8

A señoritas, PIANO Y FRANCES 10 $, enseña profesora, San Juan 1566. v8a

ALEMAN, INGLES, FRANCES, CASTELLANO, enseñanza 10 $, Corrientes 3454. v6

ARITMETICA, TENEDURIA, CALIGRAFÍA, ortografía, $ 10 mes, Corrientes 3454. v6

A señoritas PREPARAN A EMPLEOS de escritorios 10 $ mes, Corrientes 3454. v6

AL NACIONAL, NORMAL, COMERCIAL, Liceo, ingreso y repaso, Corrientes 3454. v6

APRENDAN MAQUINAS DE ESCRIBIR, todos sistemas, 5 $ mes, Corrientes 3454. v6

A CALIGRAFIA Y ORTOGRAFIA, $ 10 mes, calígrafo nacional, Corrientes 3454. v6

ARCHIVISTAS, LIMA 751, PREPARA rápido oficial del ejército, tratar de 1 á 11 a. m. y de 6 á 10 p. m.

A $ 10 CORTE Y CONFECCION ELEGANTE para señoritas, lencería y labores, Perú 269.

ALGEBRA ELEMENTAL Y SUPERIOR enseña Coralio Pereira, profesor de matemáticas, Laprida 1314. v9

ARITMETICA PRACTICA Y RAZONADA enseña Coralio Pereira, profesor de matemáticas, Laprida 1314. v9

APLAZADOS Y años LIBRES DEL NACIONAL prepara Coralio Pereira, profesor de matemáticas, Laprida 1314. v9

A TENEDORES DE LIBROS, CAJERAS, vendedoras, 10 $, en 2 meses, Corrientes núm. 3454. v6

A MEDIDA MOLDES Y CLASES DE corte y confección, lecciones á domicilio, Garay 2863. v6

ACADEMIA DE CORTE, CONFECCION, dibujo y pintura, idiomas, música, diploma, San Juan 2613. v6

A CORRIENTES 3843: MAQUINA, CALIGRAFÍA, correspondencia, bachillerato, dibujo. v11

ACADEMIA Unión PROFESORES BERLITZ, Bmé. Mitre 845, todos los idiomas, precios reducidos, ensayos gratis. v31

APLAZADOS Y LIBRES DEL NACIONAL ó comercial, preparación garantida, catedráticos especialistas, Tucumán 2173. v13ag

ACADEMIA BENTURAS, ESPECIALIDAD para alumnos del Nacional que quieran dar dos ó más años en uno, Azcuénaga 1410. v8

A TENEDORES DE LIBROS, CURSO postal en un mes diploma, A. Heller, contador público nacional, Corrientes 3454. v6

ACADEMIA MERCANTIL GANDUGLIA la más antigua de Buenos Aires, 10 $, de tarde á señoritas, de noche caballeros Rivadavia 8300. v7

ACADEMIA DE CORTE, OTORGA diploma primera en Sud América, dirigida por L. Beranrdi, enseñanzas gratuita sociedad Instructiva, 1978 Moreno 1983. v13ag

ACADEMIA ARGENTINA DE CORTE y confección, sistema sencillo y práctico, lección todos los días á 10 $ mensuales, se otorgan diplomas, B. Mitre 1671. v13ag

A LAS señoritas QUE DESEEN OBTENER el título de tenedoras de libros ó cajeras, preparo en 4 meses por 10 $ al mes, Solís 1509. v7

APRENDAN CORTE Y CONFECCION rápidamente por sistema moderno, otorgo título, moldes á medida, exactos, Belgrano 3156. v17

ACADEMIA DE CANTO, PREPARACION rápida y breve para la zarzuela y opereta española, Cerrito 12, depto. izquierda. v6

ACADEMIA DE señoritas FUNDADA en 1904. Por 10 $ 5 materias: teneduría, aritmética, caligrafía, ortografía y máquina. Se da diploma, Uruguay 276, altos. v7ag

A 10 $ MENSUALES, LAS 5 MATERIAS, teneduría, aritm., calig., ort. y máq. Clases nocturnas, preparación rápida y garantida, expide diplomas, San Juan 1566. v8ag

ASPIRANTES A CONSTRUCTORES: prepara para el 15 de Enero, según programa, para rendir examen de constructor en la Municipalidad, preparación segura, Ramsilla 1134. v10

ACADEMIA DE CORTE Y CONFECCION; lecciones todos los días á 10 $, método fácil y breve, se otorga diploma, persona competente para ir á domicilio, Independencia 2541. v13ag.

ACADEMIA NACIONAL, FUNDADA EN 1904. Por 10 $ cinco materias: teneduría, aritmética, ortografía, caligrafía y máquina. Se da diploma, Uruguay 276, altos. v1ag

A LA enseñanza PRACTICA DE LA DOBLE teneduría de libros, aritm., calig., ortog., correspondencia y conocimientos mercantiles por comerciante alemán, Habichi, Cangallo 822. v10ag.

ACADEMIA MERCANTIL Giannotti, fundada en 1884, preparación para contadores, tenedores de libros y dependientes de comercio. Clases diurnas y nocturnas, soliciten programas, Perú 359. v8

A 10 $ MENSUALES DAN CLASES DIARIAS de teneduría de libros á oro y papel, contabilidad aritmética, correspondencia y caligrafía; Rivadavia 2457, Clases día y noche.

ACADEMIA INTERNACIONAL DE CORTE, enseñanza teórica y práctica para señoras y caballeros. Otorga diploma aprobado por la academia "Napolitano" de París, Cangallo 1352, dep. 9. v14

A CONTADORES PUBLICOS, PROVINCIALES, preparo peritos mercantiles, tenedores de libros, garanto el éxito de los exámenes, con contrato, ver contador público P. Baldassarre, Guardia Vieja 953. v8

A LOS JOVENES QUE DESEEN OBTENER el título de tenedores de libros, se les previene que en el Instituto Nacional de Comercio, Solís 1509, funciona un curso de 4 meses por sólo 10 $ al mes, garantizando la preparación en ese tiempo. v12

ACADEMIA MERCANTIL, CLASES DIA y noche para contadores, tenedores de libros y empleados en general. Enseñanza completa partida doble en 3 meses y en un mes (clase especial), caligrafía, cálculos y escritura á máquina; expide diplomas Rivadavia 1693, plaza del Congreso. Recibe pupilos. v8

ACADEMIA MILITAR Y NAVAL
Preparación para el ingreso de ambas carreras, en pocos meses, sin necesidad de los años del Nacional, por un ex jefe de la armada y los antiguos vicedirectores de la Academia Luis Pastor. Se admiten pupilos y externos, Arenales 1174. v18

ACADEMIA BERLITZ, CALLAO 354, LA única verdadera y más antigua academia de idiomas en la capital. Clases diurnas y nocturnas, lecciones individuales y á domicilio. Director E. Frey, sucesor de la sociedad limitada The Elite Berlitz Schools.

ARITMETICA, GEOMETRIA, ALGEBRA, trigonometría, francés, química, física, etc., años é ingresos del Nacional, Militar, Naval, Industrial, Comercial. Prepara para Liceo de Señoritas y maestras de provincia.—E. Arié, profesor diplomado, Bolívar 347. v13

ACADEMIA BERLITZ, LA UNICA VERDADERA academia de idiomas en Buenos Aires, autorizada por el profesor Berlitz, es la de Avenida de Mayo 847. Pídase la nueva tarifa y la conferencia "La verdadera academia Berlitz y sus imitaciones". Avenida de Mayo 847. v10

AVISO DE INTERES: PREPARO EN poco tiempo contadores, balanceadores, calígrafos, tenedores de libros prácticos. Por un sistema especial y muy práctico enseño la teneduría de libros partida doble en un mes. La peor letra la reformo en 20 lecciones y en pocos días enseño cálculos comerciales. Ortografía, correspondencia, etc. Contador y balanceador público J. Heller, Medrano 228. v7

ACADEMIA SUPERIOR PRACTICA DE Comercio "Brunetti", fundada en 1896, Lavalle 1652, U. T. 3195 (Libertad). Director José R. Aquilano, contador público nacional; vicedirector, doctor Manuel Reyes Garrido (abogado). Clases diurnas y nocturnas. Preparación teórica-práctica para contador público nacional ó provincial, balanceador, perito mercantil, idóneo tenedor de libros, etc. Los años de existencia y los resultados positivos obtenidos constantemente, prueban su seriedad. "Res non verba". Soliciten programas. v11

ACADEMIA "LUIS PASTOR" (Sucursal)
Director: Francisco S. Suárez de Deza, ingeniero civil y catedrático nacional de ciencias, matemáticas y físicas, Azcuénaga 1254. Preparación sólida y garantida para ingreso á todos los años del Nacional y Comercial. Profesorado de primer orden. Honorarios módicos. Los horarios están combinados para rendir dos cursos á la vez, así como ingreso y primer año para alumnos que tengan aprobado el 4o. grado. Se admiten pupilos, medio pupilos y externos. v7

ASPIRANTES A LOS TITULOS DE contador y balanceador público ó perito mercantil, que quieran prepararse para rendir examen en poco tiempo, diríjanse á L. Carabajo, contador y balanceador público. Nótese que bajo mi dirección han cursado sus estudios con éxito 94 alumnos entre contadores y balanceadores. Las clases de derecho están á cargo del doctor J. Amaya, abogado, Cevallos 837. Programas gratis.

A LOS ESTUDIANTES Y EMPLEADOS—Nuevos triunfos de la Academia Superior de Comercio "Heller", Corrientes 3454, U. T. 2730 (Mitre). Todos los alumnos preparados por esta Academia para optar al título de contador público y que rindieron examen ante el tribunal de cuentas el 2 y 3 del corriente (contabilidad), fueron aprobados. De los 20 alumnos que rindieron examen en esta Academia para tenedor de libros, todos fueron aprobados, obteniendo la clasificación de distinguidos, los alumnos: P. Ruiz, G. González, M. Rodríguez Gaires, J. R. Estévez, J. Prigeiro, M. Iglesias, E. Donzelli, S. Pascuale, N. Corretto, S. Goller y J. Bullotte. El 12 del corriente dará principio los siguientes nuevos cursos abreviados: Contadores (5 meses), balanceadores (4 meses), tenedores de libros (2 meses) y curso especial 1 mes). Pidan informes y programas gratis. Director, A. Heller, contador público nacional.

AL INSTITUTO MANDRINI

Para señoras y señoritas
Santa Fe 1319

Precio de las asignaturas, por mes:

Corte, confección y práctica	$ 11
Bordados, encajes, tejidos, etc.	" 16
Dibujo y pintura	" 10
Fotografía	" 10
Música	" 10
Idiomas	" 10
Contabilidad	" 10
Escritura á máquina	" 5
Taquigrafía y telegrafía	" 10
Enseñanza en general	" 10

Y toda enseñanza, tanto primaria como superior, para lo cual se cuenta con profesoras diplomadas, seleccionadas entre las más ventajosamente conocidas.

Se garantiza en tres meses la enseñanza de corte para obtener título de profesora. Lecciones diarias.

Se admiten internas, medio internas y externas. Pidan programas, se mandan gratis. v13ag

ACADEMIA "LUIS PASTOR" NAVAL Y MILITAR
Director: Francisco S. Suárez de Deza, ingeniero civil y catedrático nacional de ciencias, matemáticas y físicas, Azcuénaga 1054. Preparación sólida para el ingreso á la Escuela Naval y Colegio Militar. Unica en la República que sólo prepara ambas carreras. El éxito siempre creciente de esta academia en los 32 años de su funcionamiento y el estar formadas las escuelas Naval y Colegio Militar de la Nación casi exclusivamente por alumnos de la academia Luis Pastor, son las indiscutibles pruebas de su perfecta idoneidad y extraordinaria competencia. El triunfo obtenido por la academia en los dos últimos concursos de ingreso á ambas carreras, constituye la mejor garantía para los padres de los alumnos, puesto que en ellos ingresaron al Colegio Militar 104 alumnos y á la Escuela Naval 56, preparados todos en esta academia. En Febrero de 1912, de las 30 becas de la Escuela Naval, 22 fueron ganadas por los alumnos de esta academia, siendo la beca núm. 1, otorgada al alumno Sadi E. Bonnet. En el último concurso para el Colegio Militar, los 62 alumnos de la academia ingresaron todos sin excepción, habiendo alcanzado las becas números 1 y 2 los jóvenes Jorge Ernesto Souville y Desiderio Tenreiro, los nombres de todos los alumnos figuran diariamente en LA PRENSA de Marzo, Abril y Diciembre de cada año. Para seguir estas carreras, no se necesita tener aprobado ningún año del Nacional; basta estudiar un curso en esta academia. Se admiten pupilos, medio pupilos y externos. v8

INSTRUCCION PUBLICA

A 10 $ MENSUALES, EN LA ACADEmia Mercantil Pagano, única en la capital incorporada para todos los cursos á la Escuela Superior de Comercio de la Nación, se dictan lecciones diarias de Teneduría de libros á oro y papel, contabilidad bancaria, judicial, administrativa, cálculos mercantiles, aritmética razonada, álgebra, inglés, francés, castellano, caligrafía, etc. Nótese que esta academia es la única que ha llegado á expedir á sus alumnos títulos de Contador Público Nacional. Clases diurnas y nocturnas. Prospectos y programas gratis. Director: Salvador V. Pagano contador público nacional y autor del "Tratado Teórico-Práctico de Contabilidad y Teneduría de Libros más completo de los publicados hasta la fecha.—Uruguay núm. 222, U. T. 543, Libertad. v6ag

BACHILLERATO NACIONAL ABREVIAdo, Liceo ingreso, años, términos en uno, mis alumnos obtuvieron éxito, gabinete fisicoquímico, Ingeniero Genis, Solís 1182. v10

BACHILLERATO, CENTRO DE PROFESores de enseñanza secundaria, Belgrano 1406. Cursos libres del colegio nacional é ingreso á la facultad, preparación especial de materias descuidadas, curso anexo de castellano y literatura, ingreso al nacional y liceo de señoritas, profesoras especialistas, datos en secretaría, de 9 á 11 a. m. v12

CALIGRAFO NACIONAL, ISIDRO DAvid, Perú 79.

CALIGRAFIA, UNICO METODO RAZOnado, David, Perú 79.

CALIGRAFO MARGARIT, B. MITRE 1119—Reforma breve la peor letra.

CALIGRAFIA Y ORTOGRAFIA, B. Mitre 1119.

CALIGRAFIA, B. MITRE 1119.

CONSERVATORIO MENDELSSOHN, 8 becas, piano, canto, violín, métodos modernos, Charcas 3613. v10

CALIGRAFIA: LA PEOR LETRA REformada con prontitud por calígrafo nacional, Perú 259.

COLEGIO DE niñas, HUMBERTO 1 1351, pupilas desde 50 $, visítese, U. T. 1904, B. Orden.

COLEGIO SARMIENTO, GRAN establecimiento. Pupilos 45 $. Trato familiar, San Juan 1566. v11ag

COLEGIO ITALO-FRANCO-ARGENTINO, pupilos $ 30. Cabildo y Repúblicas 2561. v8a

COLEGIO Y ACADEMIA MITRE, MEJIco 2539, teléfono 61 (Mitre). Todo ramo de enseñanza; pupilos 40 $, externos 10 $. v6

CALIGRAFO MARGARIT, B. MITRE 1119 —Reforma breve la peor letra, afirmándolo certificados de ex alumnos á disposición.

COLEGIO SARMIENTO, Enseñanza ELEmental y secundaria. Especial ingreso nacional, industrial, etc., pupilos, medio y externos, San Juan 1566, U. T. 180, B. Orden. v10

COLEGIO GANDUGLIA, 25 $ PUPILOS; 8 prof., 2500 metros, hermoso jardín; atendido por su fundador desde 1895. Rivadavia 8260. Secretarías. Azcuénaga 1175 y Sáenz Peña 1720. v7

COLEGIO RIVADAVIA, RIVADAVIA 3352 al 60, Gran edificio propio, con espléndidas comodidades para pupilos, medio pupilos y externos. Los pupilos reciben trato de primer orden por horarios módicos, Enseñanza graduada, comercial, ingreso y todos los años del Colegio Nacional; ingreso al Naval y Militar. v7

CALIGRAFIA, ORTOGRAFIA, LIMA 757. Clases día y noche 15 $ mes, ¿Quiere tener Vd. una letra clara y corrida? ¿Tiene Vd. faltas de ortografía? Antes de ir á otras academias visite ó escriba al profesor Rivarola que en breve tiempo le perfeccionará la letra y corregirá su ortografía por malas que sean. Prepara para Bancos, Correos, Archivistas ó otro empleo, donde exijan examen. v9ag

DIBUJO LINEAL, FIGURA, ADORNO, lecciones, Av. de Mayo 945, 3o., izq. v15

DIBUJO DE PLANOS, CONSTRUCCION y mensuras, lecciones prácticas nocturnas, Solís 461. v10

DEBE Vd. APRENDER A BORDAR á máquina "Kornely", cuanto antes. Lecciones Chile 1035. v9

DIEZ $ MENSUALES, TENEDURIA DE libros, aritmética, gramática, correspondencia comercial é italiano, clase nocturna, Sadi Carnot 615. v7ag

ESCUELA DE BAILE, CANGALLO 1570. Institución seria, dirigida por el conocido profesor de baile, Enrique Holst v8ag

ESCUELA DE BAILE, CORRIENTES 2251 director Mastrangelo, diplomado en París, clases generales y especiales, curso rápido. v11

Enseñanza GARANTIDA DE PORTENTOsos secretos de la medicina natural, cultura psicofísica y mentalismo, Lecciones y consultas de 9 á 3. Prof. M. de la Peña, director: Moreno 1182. v7

ESCUELA DE BAILE 10 $ CLASE GENEral, Ayacucho 909, la única escuela que enseña el verdadero tango con cortes á la moda y toda clase de bailes de salón, lecciones en casa y á domicilio. v16

FRANCES 10 $ MES, PROFESOR DE PAris, Mr. Chabal, Viamonte 1469, dep. 11.

FRANCES enseño CONVERSACION Y gramática rápidamente, por carta á Mr. Prcilla, Av. Quintana 461. v6

FISICA Y QUIMICA enseña CORALIO Pereira, profesor de matemáticas, Laprida 1314. v9

FRANCES — INGLES, PROFESOR Y profesora, método especial para conversar pronto, Solís 160. v7

FRANCES, 10 $ MENSUALES POR abogado universidades París, Berlín, 10 meses profesor Academia Berlitz. Lucien Ponso, Lima 276. v12

GUITARRA enseña ANGEL DEL VAlle, profesor de varios conservatorios, atiende á domicilio y en su casa, Sarmiento 2262. v25ag

GUITARRA Y BANDURRIA enseña profesor competente, Venezuela 1606 v7ag.

GEOMETRIA PLANA Y DEL ESPACIO enseña Coralio Pereira, profesor de matemáticas, Laprida 1314. v9

INGLES Y FRANCES, enseña PROFESOra en San Juan 1566, 10 $ mes. v7ag

INGLES CONVERSACION EN 2 A 4 MEses, clases 10 $ mes. Victoria 777. v17ag

IDIOMAS TODOS Y A TODAS HORAS; clases especiales y generales, Méjico 2539. v6

INGLES, FRANCES, español, ITALIANO, lecciones á domicilio, Cangallo 1543. v7

INGLES enseñamos A CONVERSAR EN pocos meses, señoritas D. D., Moreno 1172. v8

INGLES: COLEGIO NACIONAL Y COMERcio. Centro de Profesores de Enseñanza Secundaria, Belgrano 1406. v14

INGLES 10 $ MES, ESPECIALISTA EN exámenes, Mr. Hopkins, Viamonte 1469, dep. 11. v6

INGLES: COLEGIO NACIONAL Y COMERcio. Centro de Profesores de Enseñanza Secundaria, Belgrano 1406. v12

INGLES, EXITO GARANTIDO POR PROfesor de Londres y de colegio, Precios módicos, Mr. Collin, Maipú 231, piso 2o. v7

INGLES Y FRANCES, RAPIDO Y PRACtico, Prof. Wittmer, ex director de "The Cosmos Academy", academia de lenguas y comercio de ciudad de Méjico, etc., Belgrano 610. v10

JARDIN DE INFANTES ANEXO AL COlegio Gral. Mitre, Belgrano 2401. Admite pupilos y externos desde los 3 años. v6

LECCIONES PRACTICAS DE ARTE académico é industrial, dibujo, pintura, ornato, fotografía, se garante en un mes verdaderas obras de arte. Lima 376, altos; artista pintor. v7

MAESTRA NORMAL DA LECCIONES, Venezuela 673. v20ag.

MEMORIA, COMO MEJORARLA ENSEñanza práctica, propectos gratis, diríjase casilla correo 1909. v9ag

MAESTRA DIPLOMADO, OPTIMAS REferencias, enseña francés, castellano y ramos generales, Díaz Vélez 1076. v7

MAESTRA ALEMANA DA LECCIONES, principales, solfeo, teoría y piano, á su casa y á domicilio, San Luis 2920. v7

MAESTRA DE PIANO Y SOLFEO DA lecciones en su domicilio, y presenta alumnas á exámen, Belgrano 1516, altos. v6

MAESTRAS PROVINCIALES E INGRESO al Liceo de Señoritas. Profesoras especialistas, Centro de Profesores, Belgrano 1406. v12

MADAME CLOUNARD, PROFESORA DE piano de la academia Lucien Wurmser de París, da lecciones particulares y cursos de piano, acompañamiento y música de conjunto, E. Unidos 838, dep. 1. v11

PROFESORA DE PIANO SE OFRECE, precio módico, Rivera 1651. v6

PROFESORA DE LABORES VA A DOmicilio, Moreno 1991. v7

PIANO Y GUITARRA enseña A DOMICIlio prof. Nucifero, Cevallos 1478. v7

PROFESOR DE VIOLIN Y SOLFEO, DA lecciones en casa y á domicilio, Granaderos 456, Flores. v20

PROFESORA SUPERIOR DE PIANO, solfeo y armonía, da lecciones, Sarandí 791. v8

PORTUGUES MAESTRO DIPLOMADO con larga práctica, enseña su idioma, Balcarce 254, Leitao. v7

PROFESORA FRANCESA, señorita Diploma superior París, da lecciones á domicilio, V. H., Cochabamba 755. v7

PROFESORAS SUPERIORES DE PIANO, solfeo y canto, á domicilio, Pueyrredón 487. v6

PROFESORA DA LECCIONES, FRANcés, castellano, italiano, instrucción primaria, Perú 372, 1o., izquierda. v6a

PROFESOR NORMAL DA LECCIONES A domicilio, dirigirse á J. V. Misiones No. 34. v6ag

PROFESORA DE PIANO, MANDOLIN y solfeo presenta á exámen, Venezuela 1374. v12ag

PROFESORA SUPERIOR DE PIANO Y solfeo, presenta á exámen, Carlos Calvo 2845. v18abr

PROFESORA LANDEN DIPLOMADA EN Berlín, da lecciones de alemán y francés, en casa y á domicilio, Luzuriaga 110. v25ag.

INSTRUCCION PUBLICA

PROFESORA DE PIANO Y SOLFEO DEL Conservatorio Wuilianel y profesora de francés da lecciones, Artes y Oficios 111. v8

PROFESORA DE PIANO Y SOLFEO DIplomada, con primer premio en el conservatorio Williams da lecciones en casa y á domicilio, Ensenada 240, Flores. v10

PROFESORA INGLESA DISTINGUIDA, da lecciones en casa ó á domicilio, para señoritas y señoras, pronunciación perfecta, Rivadavia 1035. v7

PROFESOR DE HISTORIA NATURAL EN todos sus ramos, desearía dar clase á alumnos particulares, por carta á V. E. San Salvador 835. Dto. 1o. v8

PROFESOR COMPETENTE, PREPARA A domicilio, para el ingreso en el bachillerato, francés y dibujo.—M. G., Avenida de Mayo 715. v6

PROFESORA SUPERIOR DE PIANO, solfeo y armonía, señorita recibida en Europa, da lecciones á domicilio, Independencia 856. v8

PROFESOR DE COLEGIO, FRANCES, da lecciones particulares de francés, literatura, matemáticas y piano, á domicilio y en casa, Corrientes 1260, 4o. piso, dep. 49. v6a

PROFESOR DE PIANO Y SOLFEO, ITAliano, de regreso de Europa, diplomado en Roma, da lecciones á domicilio y en su casa, Curso rápido, perfecto; presenta á examen Junín 20, dept. 6, 1er. piso. v10

PROFESORA INGLESA DIPLOMADA, sistema Berlitz, da lecciones particulares á adultos y niños, excelentes referencias, precios módicos, Juramento 3341, Belgrano. v6

PROFESOR DE MUSICA, ITALIANO, piano y estudios superiores de armonía, etc. con su especial curso para adultos y preparación á examen da lecciones en su casa y á domicilio, Moreno 1796. v7

SE PREPARAN ALUMNOS PARA INgreso á los colegios nacionales y se dan lecciones de álgebra en casa y á domicilio, Chacabuco 1451. v9ag

TAQUIGRAFIA ALEMAN, español, COrrespondencia y contabilidad, piano, enseña maestra alemana, Victoria 773. v6

TRIGONOMETRIA enseña CORALIO PEreira, profesor de matemáticas, Laprida 1314. v9

TELEGRAFIA AMBOS SEXOS, PREPARA para Nacional, Provincial, Policía, F. C., Salta 772. v8

TAQUIGRAFIA: CIRCULO TAQUIGRAFIco Argentino, Prepara taquígrafos, varones y señoritas, para Congreso y comercio, Esmeralda 61.

TENEDURIA DE LIBROS, NUEVOS cursos en nuestra acreditada "Academia Moderna" por contador público; diplomas, Perú 259.

TENEDORES DE LIBROS, EMPLEADOS de escritorio, cajeras, cálculos, Enseñanza práctica, Máquinas de escribir Underwood y todo sistema, Archivistas, Academia Comercial Ferretta, Esmeralda 61.

TOMAS BOADA, enseña POR UN SISTEma rápido y sencillo, teneduría de libros y prepara en contabilidad para el Nacional y Escuela Superior de Comercio, calle Córdoba 2225, altos. v10

VERDADERA enseñanza PRACTICA E individual de aritmética, comercial y contabilidad, honorarios reducidos, Tucumán 1039, 2o. piso. v8

PROFESIONALES PEDIDOS

AYUDANTE DE TENEDOR DE LIBROS, joven, se necesita, con práctica y buenas recomendaciones, Pringles 442.

DIBUJANTE BUEN PROYECTISTA DE arquitectura, se necesita, Bustamante 1269. v7

DIBUJANTE JOVEN, COMPETENTE EN el ramo de construcciones, necesito, sin mayores pretensiones, de 9 á 11 a. m., Avellaneda 3342, plaza Floresta.

EMPLEADO DE FARMACIA, QUE SEA práctico, se necesita para farmacia central, en Montevideo; se exigen buenos informes; propuestas Suipacha 846, dep. 11, de 12 á 2 y 6 á 8. v8

JOVEN ALEMAN DESEA CAMBIAR lecciones de castellano por alemán, cartas á Alemán, 25 de Mayo 709, 2o. piso.

MAESTRO INTERNO PARA enseñanza primaria, se necesita, Rivadavia 3354.

MUSICOS—PRIMER CONTRABAJO DE cuerda y saxofón, barítono, se necesita, banda municipal, Cangallo 1756, á las 9 de la mañana. v8

NECESITASE señorita CONCERTINA de violín con repertorio, y flautista hombre, casa seria, Cangallo 2060. v7

PIANISTA MUY COMPETENTE SE NEcesita, Méjico 2344, de 1 á 4 p. m. v7

PROFESOR DIPLOMADO DE DIBUJO Y pintura, se necesita, Santa Fe 2294. v7

PROFESORAS NORMALES NECESITO, Perú 79, para cursos de tarde y noche. Perú 79.

PROFESOR INTERNO PRACTICO Y competente en enseñanza graduada se precisa en el Rosario de Santa Fe. Se prefiere autorizado. Dirigirse por carta Laprida 1074 á S. Alcaide. v6

PROFESOR JOVEN O ANCIANO, MUY competente en matemáticas, que explique el francés y posiblemente el inglés, se desea para llevar una clase de 5o. y 6o. grado; se le da casa y comida; para tratar sobre sueldo, ocurrir á Rivadavia 1691. v6

REGENTE SE NECESITA CON TRABAjo personal en importante población de la campaña de Córdoba, sueldo 400 $; para informes dirigirse al señor José S. Lezcano, Buenos Aires 1779, Rosario. v16

Señorita VIOLIN SE NECESITA, SUELDO 100 pesos, Pozos 374, de 1 á 3.

TENEDOR DE LIBROS DIPLOMADO busca importante sociedad anónima como auxiliar, se necesita tener linda letra, poseer el italiano y ofrecer una garantía de 5.000 $ papel ó firma de reconocida solvencia. Edad hasta 25 años, ofertas casilla correo 1192. v6

PROFESIONALES OFRECIDOS

A $ 8 PLANOS Y TRAMITES MUNICIpales, Lacroze 3839, de 4 á 6. v11

A. E. SERRA, PARTERA, RECIBE pensionistas. Consultas de 1 á 5. Brasil 827. v7

A MENSUALIDADES SE CONSTRUYEN casas y se da dinero en hipoteca. Compañía Argentina de Crédito y Construcciones, Suipacha 28, de 11 á 4 p. m. v31

ATENCION: COPIAS Y TRADUCCIONES á máquina, especialidad actuaciones, planillas, presupuestos, trabajos urgentes, B. Mitre 314. v11

AYUDANTE DE FARMACIA MUY EXperto, se ofrece para ciudad ó interior, habla francés é italiano, dirigirse doctor Teodoro Oromberg, Piedras 156.

AUXILIAR DE TENEDOR DE LIBROS muy práctico en trabajos de escritorio, que ha estado empleado en importante casa introductora, se ofrece, por carta á A. C., Fray Cayetano 620.

ARQUITECTO FRANCES, BUEN PROyectista, con 7 años de práctica, actualmente empleado en una importante compañía, busca empleo como jefe de estudio de arquitectura ó empresa constructora, óptimas referencias, dirigirse Washington 2649, dep. 4. v11

CONTRABAJO SE OFRECE, BORDO 813, dep. 3.

CONTADOR DIPLOMADO Y MUY PRACtico, joven serio, ofrece sus servicios profesionales, como tenedor de libros, fijo ó por horas, arregla libros ó contabilidades atrasadas ó mal llevadas, practica balances, pericias, liquidaciones, etc. Honorarios reducidos, R. Giménez, Sáenz Peña 464, U. T. 89, Libertad. v13

DIBUJANTE COPISTA SE OFRECE, Estados Unidos 655. v8

DENTISTA DIPLOMADO COMO REGENte se ofrece, por carta Loria 2231 v7

DIBUJANTE PARTICULAR OCUPASE DE todos trabajos, cartas á A. F. Rossi, Congreso 3407. v10

DEPENDIENTE SEGUNDO DE FARMAcia se ofrece, por carta ó personalmente á Urbano Méndez, Victoria 3188. v9

DIBUJANTE PROYECTISTA, HACE planos de construcción y trámites municipales, Solís 461. v9

DEPENDIENTE DE FARMACIA español se ofrece con 5 años de práctica y buenos certificados. Dirigirse por carta ó personalmente á Independencia 650. v7

DEPENDIENTE 2o. DE FARMACIA, SE ofrece, ciudad ó campo; dirigirse La Galénica, Chacabuco 19, U. T. 5242, Avenida.

DACTILOGRAFA SE OFRECE en francés y español, práctica para máquina Remington ó Underwood, por carta J. M. J., Garay 2552. v13

DEPENDIENTE 2o. DE FARMACIA SE ofrece sin pretensiones conoce las preparaciones de recetas, muy práctico en laboratorio químico, para farmacia ó droguería con certificados de directores técnicos y propietarios de farmacia, 24 de Noviembre 583, Juan A. García. v10

FLAUTISTA PRACTICO SE OFRECE, Universidad 839, esq. Suárez. v6

FARMACEUTICO SE OFRECE, AGUIrre 1656. v6

FRANCESA, señorita DIPLOMA SUPErior París, se ofrece para trabajos de escritorio, estudio, administración, posee bastante castellano, linda letra, H. V., Cochabamba 755. v7

IDONEO DE FARMACIA, REFERENCIAS y práctica, ofrécese en seguida, nada de pretensiones, droguería Craveri, Tagliaferri, Rivadavia y Catamarca.

INGENIERO MECANICO Y CIVIL DESEA ocupación para mensuras de terrenos ó construcción de líneas férreas, diplomado en Alemania, tiene experiencia y buenas recomendaciones, sírvase escribir á ingeniero R. Weber, Sarmiento 652. v6

JOVEN CORRESPONSAL OFRECESE, práctico comercio, escribe á máquina, linda letra, buenas referencias, Z., Méjico 142.

JOVEN 18 años SE OFRECE PARA TEnedor de libros, durante 2 ó 3 horas por la noche, práctico en correspondencia, escrituras á máquina, inglés, francés y rápido en cálculos, E. Bravo, B. Mitre 3138. v7

PROFESIONALES OFRECIDOS

MAESTRA SE OFRECE PARA ACADEmia de corte y confección, Humberto 420 v7

MEDICO DIPLOMADO EN LA FACULtad Nacional de B. Aires, desea estacionarse en algún pueblo de importancia, dirigirse por carta á doctor E. A. C., Yapeyú 339. v3ag

ORQUESTAS DE TODA CLASE SE ORganizan, Pasco 1026. v8

OFICINA DE DIBUJO. ESPECIALMENte planos de cloacas, B. Mitre 788. A. Ottasso. v6

PARTERA FRANCESA, 1a. CLASE, consulta, Cerrito 1080. No hay chapas. v20

PARTERA CAPURRO, PROFESORA REcibe pensionistas; no hay chapas, Chacabuco 1224. v11a

PARTERA CANALE, RECIBE PENSIOnistas, hácese cargo del niño, Independencia 2029. v27

PARTERA ESPECIALISTA, señora SOla recibe pensionistas, consultas Catamarca 838. v6ag.

PARTERA ESPECIALISTA señora SOLA, recibe pensionistas con toda reserva Guatemala 555, Palermo. v6ag.

PARTERA MASAJISTA, señora SOLA, pensionistas, encárgase del niño, Charcas 1910. v10

PARTERA ESPECIALISTA, ATIENDE EN su casa, consultas de 1 á 9 p. m., Victoria 2630. v6

PARTERA ESPECIALISTA, MARTINI, señora sola, pensionistas, mayor reserva, Deán Funes 694, U. T. 2702, Mitre. v8

PARTERA M. ONDARCUHU, PENSIOnistas, precios módicos, encárgase del niño, Sarmiento 4298. v10

PARTERA ESPECIALISTA DE 1a. CLAse, atiende consultas de 1 á 6, reserva absoluta, Sgo. del Estero 1137. v6

PARTERA señora SOLA, RESERVADA, recibe pensionistas, encárgase del niño, no hay chapas, Arenales 1928. v9

PARTERA ESPECIALISTA RECIBE pensionistas, reserva absoluta, encárgase del niño, precios módicos, 1282 Sarmiento, no hay chapa. v6

PARTERA LEONARDI, DIPLOMADA EN Torino y Bs. Aires, recibe pensionistas, precio módico, buena asistencia. Consultas, Sarmiento 2336 v10

PIANISTA DESEA PUESTO FIJO EN orquesta de biógrafo importante, exclusivamente, inútil presentarse sin estas condiciones, Nicaragua 514. v8

Señorita VIOLINISTA SE OFRECE, Cangallo 2060. v8

Señorita SERIA DESEA GOBERNAR niños y dar primeras lecciones, Sgo. del Estero 1927, dep. 3.

SE OFRECE UN CUARTETO PARA café, especialista para tangos, Convención 1959. v7

Señorita ARMONISTA, VIOLINISTA, SE ofrece para orquesta, Rivadavia 2042, dep. 1, de 11 á 5. v7

Señorita española RECIEN LLEGADA DE París, posee dos diplomas de profesora de corte, se ofrece para cortadora ó directora de taller. Hotel Centenario, Méjico 557. v8

TENEDOR DE LIBROS OFRECE SUS servicios profesionales, Independencia 3359. v6

TENEDOR DE LIBROS CON REFERENcias á satisfacción, se ofrece por horas ó por mes. M. V. P., C. Calvo 1747. v7

TENEDOR DE LIBROS, PRACTICO CON dos diplomas, certificados de práctica, desea ocupación, J. D., R. Peña 319.

TENEDOR DE LIBROS COMPETENTE Y recomendado, ofrécese, M. M., Corrientes 1238. v9

TENEDOR DE LIBROS COMPETENTE, desea empleo, referencias á satisfacción, dirigirse á Contador, casilla correo 369. v15

TENEDOR DE LIBROS CASADO, MUY formal y práctico se ofrece para ciudad ó campaña, por carta Gabriel Girot, Corrientes 1342, ciudad. v13

TENEDOR DE LIBROS DIPLOMADO, ofrécese medio día diario ó efectivo, ciudad ó campaña; escribir á S. A., San Juan 1979. v11

TENEDOR DE LIBROS, CONTADOR PUblico, práctica balances é inventarios, arreglo de libros, concordatos, quiebras y lleva contabilidades por horas, honorarios reducidos, por carta á Z. Z., Corrientes 2006. v9ag

VIOLIN Y FLAUTISTA BUENOS SE ofrecen, Bolívar 836. v7

VIOLIN CONCERTINO SE OFRECE PAra orquesta de bar, restaurant, hoteles; ofertas Bar Ostner, Esmeralda 313, de 2 á 5 p. m. v3

OFICIOS DIVERSOS PEDIDOS

APARADORA APRENDIZA CON SUELdo, preciso, E. Unidos 3857. v6

APRENDICES SASTRES SE NECESITAN para trabajos finos, Pasco 1475.

APRENDICES MUEBLEROS SE PRECIsan, Medrano 1040.

APARADORAS OFICIALES MAQUINIStas necesito, pago 5 $, Garay 2471.

APARADORES DE TRABAJO FINO SE necesitan, Cangallo 735; traer muestra.

APRENDICES Y APRENDIZAS ESTUcheros, se necesitan, Rivadavia 1561.

APARADORES DE BOTAS SE PRECISAN Venezuela 1183.

APRENDIZ ADELANTADO PARA IMprenta se necesita, Corrientes 525.

APRENDIZA MODISTA SE NECESITA, Lima 729.

APRENDIZA PANTALONERA SE PREcisa, Lavalle 370.

APRENDIZAS DE VESTIDOS PRECISO, Carlos Pellegrini 861. v7

APRENDIZAS ADELANTADAS DE vestidos, se necesitan, Arenales 1072

APRENDIZAS PARA CHALECOS FINOS se necesitan, Millán 30, v7

APRENDIZA APARADORA ADELANTAda se necesita, Venezuela 1557.

APRENDIZ PINTOR DE MUEBLES, SE necesita, Corrientes 682, al fondo.

APARADORES DE CALZADO DE HOMbre, fino, se necesitan, Honduras 1136.

APRENDIZA MODISTA SE PRECISA, Pedro Lucena 26, con sueldo.

APARADOR DE BOTAS SE PRECISA, medio oficial, Deán Funes 2151. v8

APRENDIZA DE VESTIDOS SE NECEsita, Santa Fe 1525.

APRENDICES BRONCEROS PRECISANse, Canning 2459.

APARADORA DE ENTREFINO SE precisa, Artes y Oficios 1032.

APRENDIZ PASTELERO, 15 $, CASA Y comida primer mes, Caseros 2600.

APRENDIZA DE CHALECOS FINOS SE necesita con sueldo, Thames 1717.

APRENDICES APARADORES ADELANtados necesito, Agrelo 3561. v6

APRENDIZAS DE SOMBREROS SE NEcesitan, Charcas 1501. v7

APRENDIZA MODISTA DE SOMBREros se precisa, Juncal 1431. v7

APRENDIZA VENDEDORA SE PRECISA para casa de modas, Juncal 1431. v7

APARADORA DE CALZADO ENTREFIno se necesita, Matheu 1478. v6

APARADORAS SE NECESITAN, fábrica Venezuela 3173. v6

APRENDIZAS ADELANTADAS Y atrasadas, modistas, necesítanse, Maza 1521 v8

APARADORES OFICIALES Y MEDIO oficiales, se precisan, Belgrano 1825. v6

APARADORAS Y APARADORES, SE necesitan en "Los Vascos", Padilla 752. v12

APRENDIZA PANTALONERA DE FIno [illegible], doy sueldo, Méjico 3570.

[illegible] SE NECESITA OFICIAL, PRONto [illegible] ropa y herramientas, 25 de [illegible]

[illegible]RES MEDIO OFICIALES de [illegible] precisan, se paga bien, Hum[illegible]

[illegible] MECANICO COMPETENTE [illegible], Mompox 1647 (Entre Ríos y [illegible])

APARADORAS Y APARADORES OFIciales y medio oficiales y aprendizas necesito, [illegible] 890. v8

ARMADORAS BUENAS DE CAMISAS SE necesitan con muestra, se paga bien, [illegible] v7

APRENDICES MUEBLEROS MEDIO oficiales necesitan, se paga bien, Pozos 681. v6

APRENDIZ FACTURERO SE NECESITA, Cochabamba 770, de 10 á 11 a. m. Se [illegible] venido. v6

APRENDIZA POSTICERA, niña DECENte, presentada por sus padres, se necesita, B. Mitre 748. v6

APARADORES APRENDICES QUE SEpan coser forros, se paga 1.50, Garay 2471. v6

APARADORES DE BOTAS, OFICIALES maquinistas y medio oficiales, se necesitan, Rivera 147. v6

ARMADORAS DE CAMISAS CON MUEStra, precisan, trabajo todo el año, Sarmiento 524. v7

APARADORAS SE NECESITAN OFICIAles maquinistas y preparador, Sarmiento 1325. v8

APARADORAS OFICIALAS, MEDIO OFIcialas para trabajo fino, preciso, Billinghurst 355. v7

APARADOR BUENO QUE SEPA CORTAR medidas, necesito en almacén suelas y taller de corte, Olavarría 782, Boca. v8

APARADORAS MEDIO OFICIALAS para trabajo fino, se necesitan, Perú 584, altos.

APRENDIZA Y MEDIO OFICIALA MOdista de vestidos, se precisan, Malabia 1371.

APARADORES MEDIO OFICIALES Y aprendices, se necesitan, varios, buen diario, Av. Vélez Sarsfield 533, continuación de Entre Ríos.

A LOS COMERCIANTES: NO TENDREIS más empleados infieles si exigís la garantía de La Caución Comercial, B. Mitre 583. v13

OFICIOS DIVERSOS PEDIDOS

APRENDIZAS DE VESTIDOS SE PREcisan y una con cama, presentada por su familia, Humberto 1076, dep. 6. v7

APARADORAS APRENDIZAS CON sueldo y comida, se necesitan, E. Unidos 4228.

AGENCIA DARIAMOS A PERSONA interesada para la venta de aparatos automáticos de gas acetileno; escríbase poste restante, correo, Rambler. v3

AFILADOR PARA ASERRADERO, QUE pueda acreditar su competencia y que entienda algo de mecánico se precisa, señor González, Hotel Castilla.

A LOS EMPLEADOS QUE NECESITEN dar una buena garantía para obtener empleos de confianza y remunerativos, pidan presupuestos á La Caución Comercial, B. Mitre 528. v13

BUENAS OFICIALAS PARA VESTIDOS se necesitan, Tucumán 781, 1er. piso, izq. v7

BUENA PREPARADORA PARA SOMbreros señora, se necesita, Esmeralda 561.

BUENA POLLERISTA Y APRENDIZA para taller de vestidos, necesito, Suipacha 713.

BORDADORA A FUERZA MOTRIZ SE precisa para trabajar en máquina Cornely, trabajo todo el año, buen sueldo, Cerrito 615. v7

COMPOSTUREROS SE NECESITAN, Cangallo 736.

CARPINTERO OFICIAL BUENO SE necesita, Belgrano 463.

CARPINTERO SE NECESITA, BERNARdo de Irigoyen 1196.

CORTADOR DE SUELA MEDIO OFICIAL preciso, Santiago del Estero 1721.

CORTADOR DE CALZADO PRECISO oficial, de 40 á 45 años, Corrientes 3032.

CORTADOR PARA LITOGRAFIA SE necesita, Alsina 1864.

COSTURERAS DE PANTALONES SE NEcesitan, Tacuarí 1436. v7

CORTADOR DE ROPERIA SE NECESIta, Tacuarí 1436. v7

COLCHONERO OFICIAL SE PRECISA, Rivadavia 5185.

CORREDORES NECESITO, DE VINOS en damajuanas, Hornos 1507, B. al Norte.

CORTADOR DE CALZADO PRECISO oficial de 40 á 45 años, Corrientes 3032.

CHAUFFEUR SE NECESITA, CORRIENtes 4580.

CARPINTERO OFICIAL SE PRECISA, calle Méjico 1066.

CORTADOR DE CALZADO Y DE SUELA se necesita, Chiclana 3472.

CHAUFFEURS, enseñamos TEORIA Y manejo en 15 días, Armonía 1774. v15

CIGARRERAS EN HOJA SE PRECISAN, encapadoras y lioleras, Corrientes 3837.

CORTADORES DE CALZADO PRECISO, Avenida La Plata 1073.

CARPINTEROS OFICIALES SE PRECIsan, Chile 1132. v7

CADETE PARA TIENDA SE NECESITA, Boedo 2000.

COSTURERA DE PANTALONES, CON muestra, se precisa, Cerrito 428.

CORTADOR O MEDIO CORTADOR SE necesita, Sarmiento 1089.

CAMISERAS BUENAS OFICIALAS Y aprendizas se precisan, Tacuarí 1260. v6

CIGARRERAS: LIOTERAS Y ENCAPAdoras necesítanse, Pavón 3784. v6

CHAUFFEURS, SE enseña MANEJO en 15 días, Armonía 1774. v6ag.

CHAUFFEURS: SE enseña TEORIA Y manejo de automóviles, Laprida 1181 v6a

CHAUFFEUR CON LIBRETA SE NECEsita, Santiago del Estero 445, departamento 13, de 11.30 á 1 p. m. ocurrir.

CHAUFFEURS, enseñanza RAPIDA, LECciones diurnas y nocturnas, Chacabuco 1254. v10

CADETE PARA SOMBRERERIA Y CAMIsería se necesita recomendado, Santa Fe 2112.

COSTURERAS, ARMADORAS DE CAMIsas con muestra se precisan, Tacuarí 260. v7

CORTADORES DE CALZADO FINO, se necesitan. Fábrica calzado, 24 de Noviembre 63.

CORREDOR CON GARANTIA, QUE TENga clientela de bazares, necesito, Carlos Calvo 1392, de 1 á 2.

CHAUFFEUR 50 $ A QUIEN enseño y entregue libreta, Viamonte 4258, Mello Frigueiros. v7

COSTURERAS PARA ADORNAR SOMbreros de hombre, necesito, Godoy Cruz núm. 3200. v10

CHAUFFEURS PARA APRENDER BIEN pronto y económicamente, dirigirse á Santiago del Estero 445, dept. 2. v13

CHAUFFEURS: Enseñanza, TEORIA Y manejo, automóviles, diurna y nocturna, Venezuela 2172. v13

CORTADOR DE CALZADO MEDIO OFIcial y un aprendiz adelantado, se precisan, Independencia 1264.

CHAUFFEUR SE NECESITA, GARAGE Americano, Lavalle 2643, de 10 á 11 a. m.

CORBATERAS PRECISO MEDIO OFIcialas de largo que sepan dobladillar á máquina, Billinghurst 632.

CABALLERIZO COCHERO CON LIBREta preciso, Los Patos 70 y Av. Alcorta.

CABALLERIZO SE NECESITA PARA limpieza de corralón, Arenales 280, Barracas al Sur. v7

CIGARRERAS Y CIGARREROS TOSCAneros, necesito, pago 60 el ciento, Espinosa 1869.

CORREDORES SE PRECISAN, PUEDEN ocuparse en otros trabajos, muy buena comisión, ocurrir Cerrito 615.

CHAUFFEUR PARA TAXIMETRO CON libreta y sin pretensiones, se precisa, M. Rodríguez 638, Boca, de 8 a. m. á 6 p.m.

CORREDOR QUE SE OCUPE EN PROporcionar construcciones, necesitamos, T. L., Olazábal 4229. v7

CORREDORES PARA LA VENTA DE terrenos en mensualidades se necesitan, tratar Paso 481, de 9 á 11.

CORREDOR RELACIONADO EN FARmacias y droguerías se necesita, escribir Dr. A. C., Maipú 450.

CORTADOR DE PANTALONES, PRACtico en casas del centro, se necesita, de 20 á 25 años de edad, Victoria 638.

CORREDOR CON CLIENTELA EN HOTEles y restaurants para liquidar un artículo se necesita, Chile 1993. v7

CHAUFFEUR PARA TAXIMETRO SE necesita, presentarse de 7 á 10 a. m. Mansilla 750. v6

CORREDORES NECESITO PRACTICOS, para una revista Instituto Sanitario Internacional, Viamonte 1135. v6

CORREDORES DE CAFE EN FAMILIAS y almacenes á comisión se precisan de 10 á 12 y de 2 á 6, Defensa 866. v6

CARPINTERO DE CARROS SE PRECISA hombre formal, casa Baudracco, Ramos Mejía, F. C. O. v7

CHAUFFEURS: SE LES enseña PRACTIca y teoría en poco tiempo, precios módicos, Méjico 334. v9

CIGARRERAS DE MOLDE, SE NECESItan varias, trabajo todo el año, Cochabamba 2733. v6

CUELLERAS CON MUESTRAS SE PREcisan, trabajo todo el año, Sarmiento 524. v7

COSTURERAS ARMADORAS DE CAMIsas con muestras se precisan, trabajo todo el año, Sarmiento 524. v7

CAPATAZ ESPECIALISTA EN FABRICAción de llantas y otros artículos de goma se precisa, dirigirse Entre Ríos 522. v6

CORREDOR PARA CORTINAS Y FLOres con buenas referencias se necesita para la fábrica de cortinas Sarmiento 1136.

CORREDOR PARA LA VENTA DE COmestibles y bebidas se necesita, para Belgrano, Boca y Barracas. Por carta, con referencias á F. E. D., poste restante.

CORREDORES, VENDEDORES A DOMIcilio, para artículos de limpieza, con sueldo, se necesitan, de 9 á 11 a. m., Ecuador 607.

CORREDOR PRACTICO EN BAZAR Y ferretería, se necesita para ciudad, á sueldo y comisión ó comisión sola, Defensa 1022.

CORREDORES CON CLIENTELA EN LA ciudad para las ventas de licores, se da sueldo, dirigirse por carta, S. del Estero 1774. v8

CHAUFFEURS: SE enseña MANEJO Y teoría, garanto la enseñanza en 20 días y doy coche para rendir examen, precio módico, Güemes 4800, esq. Oro. v8

CORREDOR PRECISO PARA VENDER un muestrario de limpiadores de pisos novedad, tratar Hotel Oriental, B. Mitre 1819, pieza 35, de 10 á 11 a. m.

CORREDOR de HOTEL, PRACTICO Y con libreta del Departamento, necesito, pago buen sueldo y comisión, Rivadavia número 1194.

CORREDOR DE COMESTIBLES CON buena clientela, dando pequeña garantía, buena comisión y sueldo, se necesita, Rincón 1172, de 5 á 6 p. m.

CHAUFFEURS, QUIEREN APRENDER bien pronto y barato, concurran á esta academia y se convencerán, tratar de 1 á 8 p. m., Alberti 745, dep. 6. v8

CHAUFFEURS, enseñanza teórico-práctica, diurna y nocturna, garantida, sobre 4 máquinas distintas. Visiten nuestra academia y se convencerán. Ecuador 930. v8

CHAUFFEURS: SE LES DA UNA ENSEñanza de teoría y práctica de primer orden, se preparan muy especialmente para rendir exámen, hechos y no palabras, Pozos 1538, entre Callao y Ayacucho. v8

CHAUFFEURS: NECESITA INGENIERO especialista para enseñarles práctica y manejo de automóviles, garante la libreta en poco tiempo, y con poco pago, informes de 3 á 4 p. m., R. Peña 65. v9

CHAUFFEUR SE NECESITA FRANCES ó italiano, muy práctico y fuerte, hombre formal con buenas recomendaciones y libreta, para servicio de remise en coche Fiat, de 28×40 á martillo, dirigirse casilla correo 1924, por carta.

OFICIOS DIVERSOS PEDIDOS

CORREDORES PARA LA VENTA DE terrenos á plazos facilísimos, se necesitan á sueldo ó comisión, Sannes, Florida 230. v8

CHAUFFEURS SE NECESITAN PARA instruirse en manejo de automóviles y práctica de mecánica, primera y única academia con taller y automóviles, garante la enseñanza, teoría nocturna, automóviles para examen, precios módicos, Salguero 2032. v9ag

DESFORMADORES SE NECESITAN, Cangallo 736.

DEPENDIENTE PARA ALMACEN se necesita, se prefiere italiano, Juncal 1799.

DEPENDIENTE PRACTICO PARA ALmacén se necesita, San Juan 2302.

DEPENDIENTE DE ALMACEN ALGO práctico, se necesita, Tucumán 3700.

DEPENDIENTE PARA ZAPATERIA, SE necesita, inútil presentarse sin buenas recomendaciones, Brasil 1065.

DEPENDIENTE DE ALMACEN PRACTIco, con buenas referencias, se necesita, Cangallo 1502. v7

DEPENDIENTE DE ALMACEN PRACtico, preciso, Coronel Falcón 2599, Flores.

DEPENDIENTE DE 16 A 18 años, SE necesita, práctico para almacén, Salcedo 2800.

DEPENDIENTE DE ALMACEN JOVENcito, recomendado, se precisa, Cabildo 699.

DEPENDIENTE JOVEN DE 18 años SE necesita en la librería Salta 236, para encajonar y empapelar, práctico.

DEPENDIENTE PARA LOS COMESTIbles que conozca bien su obligación, se precisa, Belgrano 3001, se pedirán referencias.

DEPENDIENTE DE ALMACEN PRACtico con buenas recomendaciones se necesita, Cochabamba 3202, inútil presentarse si no es competente. v7

DEPENDIENTES DE CONFIANZA QUE conozcan los ramos de joyería y relojería para casa importante de la capital y del interior se necesitan. Ofertas bajo el No. 4245, U. N. v8

ELECTRICISTAS QUE ENTIENDAN DE motores, se necesitan, Paraná 816.

ELECTRICISTA GASISTA OFICIAL NEcesito, Belgrano 3599.

ELECTRICISTAS APRENDICES SE PREcisan, Chacabuco 486.

ENCUADERNADORES MUCHACHOS, SE necesitan, Corrientes 363.

ELECTRICISTAS OFICIALES COMPEtentes, se necesitan, Santa Fe 2167.

ENCUADERNADOR MUCHACHO SE NEcesita, Belgrano 4034. v6

EN DOS MESES enseño OFICIO MOdista de sombreros en 3 meses, modista de vestidos, Charcas 4645. v12

ESTUCHERO OFICIAL Y MEDIO oficial en madera y forrar para estuches chicos, se necesita, Belgrano 2039. v7

EMPLEADO DE ESCRITORIO PRACTIco en contabilidad, precísase, casilla correo 888. v6

EMPLEADOS Y DEPENDIENTES DE comercio y escritorios, se colocan únicamente por La Internacional, Maipú 556. v6

ENCUADERNADORES MUCHACHOS Y muchachas, se precisan, Venezuela 720, altos. v7

ESTUCHERAS APRENDICES Y APRENdizas adelantadas, para estuches chicos, se precisan, Victoria 1919. v7

EMPLEADOS Y DEPENDIENTES DE COmercio, colóquense por La Internacional, Maipú 556.

ELECTRICISTA MECANICO PRECISA muchacho aprendiz con buenas recomendaciones, Lima 441.

ESCRIBIENTES CON BUENA LETRA para escribir direcciones, se necesitan, Maipú 450.

EMPLEADO DE ESCRITORIO PRACTIco, con muy buena letra y recomendado, extranjero, necesítase, Maipú 556.

EMPLEADO PARA ESCRITORIO QUE tenga buena letra y sea muy práctico se necesita, dirigirse á Contador Poste Restante, indicando edad y referencias. v3

FLORISTA SE PRECISA, BELGRANO 1100.

FUNDIDORES COMPETENTES SE NEcesitan, Cochabamba 3055. v8

FOTOGRAFO JOVEN, QUE RETOQUE negativos y sepa trabajar bien el aristo, se necesita, Santa Fe 3792.

GASISTA QUE ENTIENDA DE BOMbas se necesita, Federico Lacroze 2602. v6

GRAN CASA NECESITA VIDRIERISTA para exhibir artículos hombre y señora, inútil presentarse sin buenas referencias, Entre Ríos 1406. v8

HOJALATEROS BUENOS OFICIALES SE necesitan, Medrano 765.

HERREROS MEDIO OFICIAL Y APRENdiz, se precisan, Humberto 1932.

HOMBRE DE EDAD SE PRECISA PARA modelo, Paseo Colón 1329, tratar de tarde. v7

HERRERO DE COCINAS Y HOJALATEros gasistas se necesitan, C. Pellegrini 954.

HERRERO CARPINTERO HOMBRE formal, ágil y con buena voluntad, se necesita para estancia grande, es necesario que sea entendido en molinos á viento y quiera aceitarlos; inútil escribir si no tiene certificados de competencia, sueldo 80 $ y 100 en 3 meses de verano; dirigirse á La Adela, Colonia Seré, F. C. Oeste. v7

JOVENES PARA LIBRERIA SE PRECIsan, Venezuela 1154.

JOVEN QUE ENTIENDA DE BAZAR, se precisa, Cangallo 1801.

JOVEN DEPENDIENTE PRACTICO PARA juguetería y bazar se necesita, Belgrano 1295.

JARDINERO QUINTERO, CASADO, SE precisa, presentarse Maipú 874, de 9 á 5 p. m. v8

JOVEN PARA EMPAQUE DE FABRICA de sombreros, necesito, Godoy Cruz núm. 3200.

JOVEN PARA ESCRITORIO VENTA de 16 á 18 años, precísase, Belgrano 2786, buen sueldo.

JARDINERO COMPETENTE CON buenas recomendaciones se necesita, Avenida Alvear 249. v8

JOVEN SE PRECISA CON BUENAS recomendaciones para limpieza y mandados, Chacabuco 77, sastrería. v8

JOVENES ARGENTINOS, PREPARAdos en asuntos aduaneros, tramitaciones, y declaraciones, cálculos de facturas extranjeras y conocimientos de contabilidad, se precisan, con buenas recomendaciones, dirigirse por carta á Caldera, Poste Restante Correo. v7

LITOGRAFIA SALTA 236, SE NECESItan muchachos sacapliegos.

LAVADOR DE COCHES POR MES CON casa y comida preciso, Azcuénaga 919.

LUSTRADORES DE MACIZO NECESITO, Maure 3816, Chacarita. v6

LUSTRADOR DE MUEBLES MEDIO oficial y aprendiz preciso, Estados Unidos núm. 1486.

LIMPIADORES Y LUSTRADORES DE PIsos, buenos operarios, se necesitan, Maipú 985. v7

MINERVISTA SE NECESITA, TUCUMAN 1061.

MUCHACHO PARA TRABAJO DE NEgocio necesito, Perú 806, cigarrería.

MEDIO OFICIALES LUSTRADORES PAra roble, preciso, Medrano 1040.

MAQUINISTA: PLANTILLADOR, PUNteador se necesita, Cangallo 736.

MINERVISTA MEDIO OFICIAL SE precisa, Venezuela 570.

MUCHACHO PARA TODO TRABAJO SE necesita: Lavalle 3392, almacén.

MUCHACHO DE 18 años, QUE SEPA ENcajonar, se necesita, librería, Salta 236.

MOZO DE FONDA PRACTICO, SE PREcisa, Cerviño 1499, Palermo.

MOZO PRACTICO DE ALMACEN PREciso recomendado, Cerviño 701.

MUCHACHO APRENDIZ PARA imprenta se necesita, Corrientes 1040.

MUCHACHOS SE PRECISAN PARA mensajeros. 1063 Lavalle.

MEDIO OFICIAL CARPINTERO PRECIso, Boedo 1060.

MUCHACHOS SE PRECISAN PARA pegar etiquetas, Tacuarí 1312.

MOZO ACTIVO, PARA CIGARRERIA Y librería, se necesita, Cabildo 2010.

MUCHACHO PARA ZAPATERIA, SE necesita, Santa Fe 2273.

MEDIO OFICIAL HERRERO SE NECEsita, Cangallo 2032.

MUCHACHO PRACTICO PARA ALMAcén se necesita, Lavalle 2043.

MENSAJEROS SE NECESITAN, TUCUmán 975, buen sueldo.

MOZO JOVEN PRACTICO EN FONDA precisa, 25 de Mayo 346.

MODISTA MEDIO OFICIALA SE PRECIsa, Bustamante 1645.

MONTADOR EN BRONCE SE NECESIta, Victoria 3179.

MUCHACHO DE 13 A 14 años SE PREcisa para agencia, Tacuarí 832.

MINERVISTA OFICIAL DE PRIMERA clase, se precisa, Moreno 443.

MUCHACHAS Y MUCHACHOS SE PREcisan, calle Tucumán 3173. v8

MUCHACHO APRENDIZ SE PRECISA, se le paga, Catamarca 1412.

MUCHACHO PARA ATENDER ESCRITOrio, se necesita, Santa Fe 3167.

MUCHACHOS LAVACOPAS SE PRECIsa, B. Mitre 1501. v6

MEDIO OFICIALA CAMISERA, MAZA 1131. v7

MEDIO OFICIAL SASTRE O APRENDIZ se precisa, calle Medrano 1272. v6

MEDIO OFICIALA PLANCHADORA, SE necesita, Ayacucho 268. v6

MOZO PARA ALMACEN CON RECOMENdación, preciso, Dungeness 202. v6

MAQUINISTA DE TELARES SE NECEsita, ocurrir Patricios 1053. v6

MAQUINISTA IMPRESOR SE NECESIta, imprenta Tragant, Belgrano 446. v7

OFICIOS DIVERSOS PEDIDOS

MUCHACHO DE 14 A 16 años, PRACTIco para almacén, con recomendaciones, se precisa, Rojas 689. v7

MUCHACHO DE 15 A 18 años, PRACTIco para almacén se precisa, Luca 1806, esq. Salcedo.

MUCHACHO APRENDIZ PARA FABRIca de cortinas se necesita, Sarmiento 1136.

MUCHACHO PARA MAQUINA ESCOpladora se precisa en la carpintería mecánica Nazca 591. v7

MEDIO OFICIAL TIPOGRAFO ADELANtado, se precisa, Santa Fe 2159, imprenta.

MUCHACHO PRACTICO PARA ALMAcén, con buenas referencias, se precisa, Corrientes 1901.

MUCHACHO de 18 á 20 años, PARA peón de farmacia, se necesita, Córdoba 3262.

MEDIO OFICIAL PELUQUERO ADElantado, se necesita, Olavarría 649, Boca.

MUEBLEROS COMPETENTES PARA trabajo de roble preciso, Triunvirato 1125 v7

MUCHACHO FUERTE PARA QUINTA se necesita, sueldo 20 pesos, casa y comida, Belgrano 451.

MEDIO OFICIAL BARBERO ADELANtado se precisa, $ 45, casa y comida, Mocoretá 929, Caballito.

MOZO español DE 18 A 20 años, QUE haya estado de mozo en confitería ó almacén precísase, Rivadavia 6715.

MUCHACHO PARA REPARTIR AVISOS, preciso, presentarse á las 12 m., Medrano 328.

MUCHACHO DE 14 A 16 años PARA limpieza y mandados de lechería, Venezuela 1460.

MUCHACHO PARA ALMACEN, PRACtico para despacho de bebidas, sueldo 36 $, se precisa, B. Mitre 1402.

MUCHACHO PARA ESCRITORIO, BUEna letra se precisa; presentarse Victoria 627, escritorio.

MUCHACHOS PARA FABRICA DE CAPsulas, buen sueldo, trabajo liviano se precisan, Anchorena 373. v7

MUCHACHO de 13 á 14 años, PARA mandados de un taller de ojalar, á máquina, se precisa, Méjico 1614.

MUCHACHA APRENDIZA PARA taller de ojalar á máquina, se precisa, Méjico 1614.

MUCHACHO APRENDIZ ZAPATERO SE necesita, buen sueldo, referencias Jujuy 564, altos.

MUCHACHOS PARA MENSAJEROS SE necesitan, Defensa 153, adición, Alsina 491 y Tacuarí 229.

MUCHACHO PRACTICO EN ALMACEN se necesita, Bacacay 3300, esq. Campana (Floresta). v7

MUCHACHO QUE AFEITE BIEN O UN medio oficial peluquero preciso, Suárez 100. v7

MOZO DE 18 A 20 años PARA ALMAcén que sea práctico necesito, Lavalle 2801. v6

MUCHACHO PRACTICO PARA CARNIcería, se necesita, sueldo 40 $, casa y comida, dirigirse por carta á V. Martínez, Azucena, F. C. S. v7

MENSAJEROS DE 14 á 15 años, SE precisan, presentarse con sus padres á la administración del servicio Mensajero de la Capital, Corrientes 1556. v8

MUCHACHO, HIJO DE ITALIANO O francés, de 15 años, se precisa para limpieza de escritorio y mandados, sueldo 20 $, propuestas á casilla correo 1924, por carta.

MUCHACHO DE 14 A 16 años SE NECEsita en casa de comercio, para mandados y limpieza. Presentarse con recomendaciones, Florida 667.

MUCHACHO DE 14 A 15 años, PARA servicio de sastrería, necesítase, sueldo de $ 15 á 20, casa, y comida, bien recomendado, California 1214, Bcas. al Norte.

NOLLERO PARA FUNDICION SE NECEsita, Cochabamba 3055. v8

NECESITO CABALLERIZO COMPETENte, Pavón 3564.

NECESITO MEDIO OFICIAL Y UN aprendiz herrero de obras, Humboldt 2424. v8

NECESITO APRENDIZA MODISTA bastante adelantada, doy sueldo, Larrea 356.

NECESITAMOS AGENTES PARA LA venta de aparatos generadores gas acetileno en todos los puntos de la República; escríbase Vaccarío y Muñoz, Rivadavia número 1265. Bs. Aires.

OFICIALA O MEDIO OFICIALA planchadora preciso, Charcas 1727. v8

OFICIAL PELUQUERO SE PRECISA por mes, Sarmiento 4499.

OFICIAL MEDIO SASTRE DE FINO, NEcesito, Alsina 1480, altos.

OFICIAL SASTRE POMPIER FINO SE necesita, Rivadavia 842.

OFICIAL MEDIO BARBERO SE PRECIsa, se paga bien, Bermejo 772.

OFICIAL BARBERO PRECISO SUELDO seco, Venezuela 1491.

OJO: APRENDIZ SASTRE ADELANTADO se necesita, Yatay 361, dept. 21. v8

OFICIAL MEDIO SASTRE ADELANTADO se necesita, Yatay 361, dept. 21.

OFICIAL MEDIO ZAPATERO Y LUSTRAbotas se precisa, Talcahuano 650.

OFICIAL SASTRE SE NECESITA BIEN práctico, Paraguay 813.

OFICIALES SASTRES DE señora SE necesitan buenos, Cerrito 1061.

OFICIAL EBANISTA SE PRECISA, INclán 61.

OFICIAL MEDIO PELUQUERO SE necesita por mes, Paseo Colón 809.

OFICIALA MODISTA DE VESTIDOS necesito, Pichincha 615.

OFICIAL MEDIO DE MUEBLES MACIzo se necesita, Viel 627, Caballito. v7

OFICIAL Y MEDIO OFICIAL HOJALAtero necesito, Moreno 2001.

OFICIALA 1a. POLLERISTA, QUE SEPA dirigir un taller, necesito, Charcas 1032.

OFICIAL PELUQUERO FORMAL, MUY competente, se precisa, Jujuy 1484.

OFICIAL SASTRE SE PRECISA, LIMA 496, esq. Venezuela.

OFICIAL MEDIO SASTRE O APRENDIZ adelantado, se necesita, Alvarado 1547.

OFICIAL PELUQUERO SE PRECISA, B. Mitre 2773.

OFICIAL MEDIO SASTRE DE FINO SE necesita, Victoria 2319.

OFICIAL MEDIO PELUQUERO PRECISO, calle Lafuente 296, Flores.

OFICIAL Y MEDIO OFICIAL PELUQUEro, se precisa, Olavarría 657.

OFICIAL MEDIO PELUQUERO COMPEtente, se necesita, Garay 3753. v7

OFICIAL MEDIO PELUQUERO COMPEtente, se precisa, Zuviría 824, urgente.

OFICIALA MEDIO POSTICERA SE PREcisa, Corrientes 3722. v7

OJO! MEDIO OFICIAL PELUQUERO bueno preciso, Lafuente 541, Flores. v10

OFICIAL Y MEDIO PELUQUERO, BUEN sueldo, preciso, Santa Fe 4491.

OFICIAL HOJALATERO Y GASISTA preciso, Lavalle 2299. v7

OFICIAL MEDIO PELUQUERO MUY competente, se precisa, Charcas 518.

OFICIAL MEDIO BARBERO POR MES, sueldo seco preciso, Cangallo 2817.

OFICIAL URUGUAYERO SE NECESITA, Chiclana 3472.

OFICIAL Y MEDIO MUEBLEROS preciso, Alvarez Thomas 220 y Leones. v7

OFICIAL PELUQUERO PRECISO, buen sueldo, Cerrito 419.

OFICIAL SASTRE DE señoras, SE necesita, Suipacha 861.

OFICIAL PELUQUERO SE NECESITA por mes, Pringles 420. v7

OFICIAL PELUQUERO CON COMIDA, preciso, Alsina 2702.

OFICIAL Y MEDIO SASTRE CONFECción se necesitan, Rioja 1743. v8

OFICIAL MEDIO PELUQUERO ADElantado, necesito, Cochabamba 2851.

OFICIAL PELUQUERO SE NECESITA, sueldo seco, Paso 392.

OFICIALA BATERA Y APRENDIZA, preciso, Méjico 781.

OFICIAL PELUQUERO PRECISO POR mes, Anchorena 937. v7

OFICIAL PELUQUERO SE PRECISA por mes, Defensa 836.

OFICIAL MEDIO PELUQUERO SE precisa, Bustamante 2189. v7

OFICIAL PELUQUERO NECESITO QUE sea competente, Necochea 1430, Boca.

OFICIALAS BUENAS BATERAS y aprendizas se necesitan, Suipacha 560.

OJO! SE NECESITA OFICIAL MEDIO peluquero, Belgrano 2248.

OFICIAL MEDIO PELUQUERO ADElantado, se necesita, San Juan 2211.

OFICIAL O MEDIO PELUQUERO, JOven necesito Pedro Mendoza 1211. v8

OFICIAL PELUQUERO COMPETENTE Y formal necesito, San Juan 1206. v7

OFICIAL PELUQUERO PRECISO BUEno; pago bien; Caseros 3665. v6

OFICIAL PELUQUERO SE NECESITA, sueldo seco ó con comida, Malabia 2221. v8

OFICIAL PELUQUERO SERIO Y competente, se necesita, Serrano 1432. v8

OFICIALAS BATERAS Y POLLERIStas para taller fantasía, se necesitan, "A la Ciudad de Méjico". v8

OFICIAL PELUQUERO SE PRECISA para el campo, cerca de Buenos Aires, buenas condiciones, Esmeralda 81, de 1 á 2.

OFICIAL PELUQUERO FORMAL COMpetente se precisa, Corrientes 284, peluquería Romana.

OFICIALES SASTRES COMPETENTES, necesítanse dos, California 1214, Bcas. al Norte.

OFICIAL SASTRE COMPETENTE se necesita para la campaña, tratar Moreno 1102.

OFICIAL Y MEDIO OFICIAL MUEBLEros de enchapado se necesitan, Rigles 463.

OFICIOS DIVERSOS PEDIDOS

OJO, MEDIO OFICIAL SASTRE PRECIso, Boedo 467, dep. 9.

OJO, MUCHACHO QUE SEPA AFEITAR bien, preciso, 3780 Cabrera.

OFICIALES MEDIO SASTRES Y APRENdiz de confección necesito, Cochabamba 2851.

OFICIAL PELUQUERO Y 1 MEDIO, SE precisan, Lima 614, de 8 á 10 y de 3 á 5.

OJO! MEDIO OFICIAL PELUQUERO se necesita por mes, dirigirse Cabrera número 4874.

OFICIAL MEDIO SASTRE PARA TRAbajo fino precisa, Victoria 430, 2o. piso, depto. 37.

OFICIAL O MEDIO OFICIAL PELUQUEro se necesita para Lomas de Zamora, dirigirse Lima 1727. v8

OFICIAL SALONERO COMPETENTE, SE necesita, 25 de Mayo 228, frente Palace Hotel.

OFICIAL PELUQUERO COMPETENTE, pueblo cercano, 45 pesos, casa y comida, se necesita, informes Lima 1727.

OFICIALES COLCHONEROS NECESITO en la fábrica de colchones, V. Gómez 284.

OFICIAL O MEDIO PELUQUERO POR mes se precisa ó sábado y domingo, Manuel Estevez 632, Avellaneda. v7

OJO, MEDIO OFICIAL PELUQUERO para un pueblo cercano, 30 $, casa y comida, tratar Catamarca 1621.

OFICIAL CARPINTERO PARA TRABAjar á las máquinas y al banco, se precisa, Defensa 536.

OFICIAL PELUQUERO POR MES, 70 $; otro para sábado, 7 $, preciso, Las Heras 563.

OFICIAL O MEDIO OFICIAL SASTRE preciso, sastrería Villa Lynch, tranvía á San Martín, de 8 á 12 m.

OFICIAL PELUQUERO COMPETENTE para la campaña, buen sueldo se necesita; tratar Belgrano 3261. v7

OFICIAL PELUQUERO BUENO SE PREcisa por mes, 50 $ y comida, Av. La Plata 1592, tranvía 19.

OFICIAL BARBERO PRECISO POR mes, Wenceslao Villafañe 1062, antes Alegría. v7

OJO, APRENDIZ PELUQUERO ADELANtado ó medio oficial, necesito, casa, comida y buen sueldo, Bulnes 1462. v7

OFICIAL O MEDIO PELUQUERO ADElantado con comida preciso, Entre Ríos 1756. v6

OFICIALES, MEDIO OFICIALES Y aprendices muebleros, preciso, Gorriti 237. v7

OFICIALES PELUQUEROS DOS NECEsito, competentes, buen sueldo, Pueyrredón 1322. v8

OFICIAL MEDIO PELUQUERO SE NEcesita por mes, se paga bien, D. Vélez 592. v6

OFICIAL MEDIO BARBERO, BUEN sueldo, con comida, necesito, Azcuénaga 1598. v6

OFICIALES MUEBLEROS SE NECESItan para muebles Luis XV, enchapados, Maza 1921. v6

OJALADORES A MAQUINA PARA CUEllos con muestra, trabajo todo el año. Sarmiento 524. v7

OFICIALES PLOMEROS, PRACTICOS en la colocación de artefactos sanitarios, se necesitan, Talcahuano 612, esc. 44, de 9 á 11 1/2 a. m.

OFICIAL FRENTISTA COMPETENTE SE necesita y peón práctico en ayudar á frentistas, presentarse al frentista Friediel, obra Paseo Colón esquina Chile.

OJO! OFICIAL PELUQUERO BUENO Y competente preciso para ponerlo al frente de una peluquería en el Tigre F. C. C. A., pago 50 pesos, casa y comida, E. Estrella.

PLANCHADORA BUENA SE NECESITA 2 ó 3 días por semana, Otamendi 231.

PEON PARA MUEBLERIA CON referencias, se necesita, Rivadavia 2179.

PULIDORES OFICIALES SE NECESITAN Cerrito 1276. v7

PLANCHADORAS MEDIO OFICIALAS se precisan, se paga bien, Viamonte 1855.

PLANCHADORAS OFICIALAS, MEDIO Y aprendizas, preciso, Lavalle 1488.

PLANCHADORAS OFICIALA Y MEDIO oficiala se precisan, Andes 350.

PLANCHADORAS: SE NECESITAN BUEna oficiala y aprendiza, Ayacucho 677.

PLANCHADORA BUENA OFICIALA SE necesita, Libertad 839, pieza 18.

PLANCHADORA APRENDIZA ADELANtada se precisa, Chile 564.

PLANCHADORAS, SE PRECISAN OFIciala y aprendiza, Uruguay 1638.

PINTOR MEDIO OFICIAL SE PRECISA con ropa, Catamarca 1576.

PEON JOVEN SE PRECISA CON buenas recomendaciones, Venezuela 1010.

PLANCHADORA OFICIALA DE NUEVO se precisa, Independencia 1485.

PINTOR MEDIO OFICIAL NECESITO, C. Calvo 2217, "El Luchador".

PLANCHADORAS BUENAS OFICIALAS necesito, Sáenz Peña 225.

PLANCHADORA BUENA OFICIALA NEcesito, Pasco 220.

PLANCHADORES Y PLANCHADORAS se precisan, Estados Unidos 2317. v7

PLANCHADORA BUENA OFICIALA DE camisas se precisa, pago bien, Junín 837

PLANCHADORA APRENDIZA SE NECEsita, Chile 2274.

PINTOR APRENDIZ MUCHACHO NECEsito de 6.30 á 7, Cangallo 3301.

PLANCHADORA MEDIO OFICIALA precísase, Florida 668, bajos.

PLANCHADORAS, OFICIALA Y MEDIO oficiala se necesitan, Junín 1286.

PEON JOVEN SE PRECISA CON RECOmendación, Florida 965.

PLANCHADORA BUENA OFICIALA SE necesita, Larrea 857.

PLANCHADORAS BUENAS OFICIALAS é planchador, preciso, Suipacha 984.

PONEPLIEGOS PARA MAQUINA DE rayar, se necesitan, Tucumán 847.

POMPIER SASTRE SE PRECISA, INUTIL si no es bien práctico, Callao 403.

PLANCHADORA Y MEDIO OFICIALAS se necesitan, Chile 1471.

PLANCHADORA BUENA OFICIALA SE necesita, Córdoba 1129.

PLANCHADORA MEDIO OFICIALA Y aprendiza se necesitan, San José 1130.

PLOMERO GASISTA SE NECESITA, Honduras 728.

PRECISO APRENDIZ MUEBLERO ADElantado, San Martín 1599, B. al Sur.

PLANCHADORA OFICIALA Y MEDIO oficiala se necesitan, Uruguay 163.

PREPARADORA MODISTA DE SOMBREros se necesita, Cerrito 371. v7

POLLERISTA APRENDIZ ADELANTAdo, preciso, Medrano 1138. v7

PEON MUY PRACTICO PARA FARMAcia necesítase, Av. La Plata 1681.

PLANCHADORA OFICIALA DE CAMIsas, preciso, Montes de Oca 9. v7

POSTICERAS NECESITO, C. PELLEgrini 828. v8

PLANCHADORA APRENDIZA ADELANtada, se necesita, Córdoba 1766. v6

PLANCHADORA APRENDIZA SE NECEsita, Humberto 1 1749. v6

PLANCHADORA APRENDIZA SE PRECIsa, Brasil 458. v6

PREPARADORAS BUENAS, SE NECESItan, Paraná 1002. v7

PLANCHADORAS SE NECESITAN MEdio oficialas, Corrientes 1115. v7

PLANCHADORA MEDIO OFICIALA adelantada, se precisa, Cevallos 1672. v6

PLANCHADORA MEDIO OFICIALA buena se precisa, Moreno 2780. v6

PLANCHADORAS SE PRECISAN OFIcialas, Belgrano 3390. v6

PLANCHADORAS DOS OFICIALAS SE necesitan, Victoria 3213. v7

PLANCHADORA SE NECESITA BUENA oficiala, Melo 984. v6

PEON JOVEN QUE SEPA ANDAR EN bicicleta, Cabildo 2171, Belgrano. v7

PRECISO PEINADORA, FOTOGRAFIA alquilando una pieza, Corrientes 3117. v6

PREPARADORA QUE ENTIENDA ALGO en la venta, se necesita, Charcas 1501. v7

PLANCHADORAS BUENAS OFICIALAS se necesitan, Río Bamba 317, pago bien. v6

PONEPLIEGOS BUENOS SE NECESITAN en la imprenta Tragant, Belgrano 446. v7

PLANCHADORAS APRENDIZAS CON sueldo se precisan, B. Mitre 4394. v6

PLANCHADORAS MEDIO OFICIALAS necesito muchas, Charcas 2367, depto. 13. v6

PLANCHADORAS Y PLANCHADORES competentes, de nuevo, pago 30 centavos arriba camisa, necesito, Sáenz Peña 225

PLANCHADORAS OFICIALA Y MEDIO oficiala, se necesitan, Aristóbulo del Valle 1130, Barracas.

PEON JOVEN, BUEN EMBALADOR para artículos de bazar se necesita, Sarmiento 1164.

PLANCHADORA BUENA OFICIALA á 0.12 cts. por camisa necesito, Florida 668.

PINTOR OFICIAL Y MEDIO OFICIAL, necesito, competentes, con vale, estación Linch.

PERSONA ACTIVA Y BIEN RELACIOnada, para suscribir acciones, Sarmiento 1416.

PINTOR SE NECESITA URGENTE, que sepa filetear, presentarse al señor Jarvis, Patricios 1355.

PLANCHADORA OFICIALA, MEDIO oficiala y aprendiza de camisas nuevas, se necesita, Larrea 457. v8

PANTALONERA QUE SEPA COSER A máquina y aprendiza se precisan, Chubut 162. v7

PEON PARA TALLER DE PLANCHADO de 17 á 20 años, se necesita, Arenales 1123.

OFICIOS DIVERSOS PEDIDOS

PLANCHADORA OFICIALA NECESITO, Corrientes 819, altos. v6

PLANCHADORA APRENDIZA PARA CAmisas nuevas, planchas á gas, buen trato preciso, Uruguay 382.

PLANCHADORAS MEDIO OFICIALAS Y aprendiza adelantada se necesitan C. Deán Funes 368.

PLANCHADORA OFICIALA QUE SEA competente para capataza, se necesita, se paga buen sueldo, Cramer 1857. v8

PANTALONERA QUE SEPA COSER A máquina y aprendizas preciso, Chubut 163. v7

PLANCHADORAS, SE PRECISAN MEdio oficiala y una aprendiza, Venezuela 2266. v7

PLANCHADORAS OFICIALAS Y APRENdizas se precisan, Ramón L. Falcón 3065 (Flores).

PINTOR RECUADRADOR QUE TRABAJE al espolvo se necesita, Ramón L. Falcón 3975.

PLANCHADOR SOCIO PARA TALLER instalado, Rincón 126, preciso, razón C. Pellegrini 677.

PLANCHADOR O PLANCHADORA SE necesita, C. Pellegrini 846, planchas á gas.

PREPARADORAS SOMBRERERAS señora, competentes, se precisan, Lavalle 957. v7

PEON PARA QUINTA DE PASTO SE necesita, tiene que saber arar, dirigirse, Gral. Urquiza 1654, de 9 á 10 a. m.

PEON PRACTICO PARA DEPOSITO DE casimires, se precisa con certificados, Venezuela 746.

PINTORES SE NECESITAN MEDIO OFIciales adelantados y con ropa, San Juan 1750, de 6 á 6 1|2.

PLANCHADORA MEDIO OFICIALA Y aprendiza se necesitan, Alvarez Thomas 559.

PEON DE QUINTA FUERTE RECIEN venido se necesita, sueldo 30 pesos, casa y comida, Belgrano 451.

PEONCITO JOVEN FUERTE PARA quinta, sueldo 20 pesos, casa y comida se necesita, Belgrano 451.

PLANCHADORAS MEDIO OFICIALAS, para taller de plegado, se necesitan, Esmeralda 515. v7

PLANCHADORAS O PLANCHADORES oficiales competentes para camisas nuevas, preciso, Sgo. del Estero 220. v6

PREPARADORAS DE SOMBREROS muy buenas, se necesitan, Maison Domenech, Bernardo de Irigoyen 935. v6

PLANCHADORA BUENA MEDIO OFIciala, trabajo todo el año, necesito, Viamonte 845, dep. 5. v6

PLANCHADORAS BUENAS OFICIALAS para ropa de hombre se necesitan, Bmé. Mitre 2670. v6

PLANCHADORAS BUENAS OFICIALAS para camisas de color se necesitan, Paraguay 2257. v7

PLANCHADORA OFICIALA Y APRENdiza, necesito, 13 centavos camisa, Rivadavia 2659, Pasaje Sarmiento, dep. 8. v6

PEON JOVEN, SOLTERO, PARA CASA de negocio, se necesita, Victoria 704, Al Palacio de Cristal; inútil presentarse sin buenas referencias comerciales de plaza.

PERSONA SERIA PARA ADMINISTRAR una revista, á comisión, con garantía, de 9 á 10 a. m., se precisa, Pichincha 889, "Policía y Justicia".

PREPARADORAS PARA SABANAS Y fundas, se necesitan para trabajar adentro en los talleres de Gath y Chaves, S. A., Venezuela 2349, presentarse de 7.30 á 10.30 y de 1 á 5 p. m. v11

QUINTERO JARDINERO SE NECESITA, solo ó con mujer, sin hijos, para costera, buena recomendación, tratar Paraguay 1427. v7

QUINTERO VASCO SE NECESITA PARA una estancia, ocurrir al doctor Aguirre desde las 10 á 12 m., Palace Hotel, 25 de Mayo 221.

QUESEROS MUY PRACTICOS CON años de residencia en la República se buscan para fábrica importante, escribir dando detalle, fabricaciones conocidas á J. B. Pagoletti y Cía., Perú 655, ciudad. v8

REBARBADORES COMPETENTES SE necesitan, Cochabamba 3055. v8

SE NECESITAN OFICIALES COLCHOneros en lana y hierro, Perú 1765.

SE PRECISA UNA MUCHACHA APRENdiza modista, Cangallo 2263.

SE PRECISA APRENDIZ EN CARPINtería y mueblería, San Juan 1119.

SE NECESITA MUCHACHO APRENDIZ herrero, Santa Fe 1155. v8

SE NECESITA COCHERO DE PLAZA con librola, Moreno 2951.

SE NECESITA APRENDIZA MODISTA de vestidos, Sarmiento 1135. v7

SE NECESITA OFICIAL MUEBLERO y medio oficial de enchapado, Loria 644.

SE NECESITA MUCHACHO APRENDIZ de estuchista, con sueldo, Lima 725.

SE PRECISA LUSTRADOR MUEBLERO, Alsina 1916.

SE NECESITAN TORNEROS MECANICOS, Cochabamba 3055.

SE PRECISAN OFICIALAS Y MEDIO modistas de vestidos, Méjico 771.

SE NECESITA MUCHACHO DE 14 A 16 años, biógrafo, Andes 748.

SE NECESITA OFICIAL COLCHONERO, E. Ríos 732.

SE PRECISA UN INJERTADOR PARA injertar parras, Sarandí 791.

SE NECESITA MUCHACHO PRACTICO para despacho de bebidas, Lima 1757.

SE NECESITAN OFICIALES albañiles por un tanto, Yatay 463. v8

SE NECESITA MOZO PARA FONDA, Cangallo 3362.

SE PRECISAN PEONES DE REPARTO de carbonería, Lavalle 581.

SE NECESITA MEDIO OFICIAL SASTRE adelantado, Artes y Oficios 121. v7

SE PRECISA MEDIO OFICIAL PINTOR, Alsina 1524.

SE PRECISAN BUENOS OFICIALES albañiles, San Juan 2812.

SE PRECISA MOZO PARA LAVACOPAS, Chile 306.

Señorita VENDEDORA PRACTICA, SE necesita, Sarmiento 1416.

SE NECESITA MEDIO OFICIAL PLOmero y peón, Lavalle 821. v7

SE PRECISA APRENDIZA DE SOMBREros, con cama, Rivadavia 2040.

SE NECESITA MEDIO OFICIALA MOdista, B. de Irigoyen 1479, dep. 4.

SE NECESITA MEDIO OFICIALA planchadora, Lamburé 1436.

SE NECESITAN APRENDIZAS Y medio oficialas de vestidos, Moreno 3406.

SE NECESITA MUCHACHO ALGO práctico para almacén, Sarmiento 2600. v7

SE NECESITAN DOS OFICIALES PULIdores, orfebrería, Córdoba 1301. v7

SE NECESITA MEDIO OFICIAL PLOMEro, gasista, Pueyrredón 2368.

SE PRECISAN MUCHACHAS ENVOLVEdoras de caramelos, Aguirre 660.

SE NECESITA UN TORNERO EN BRONce, Chile 318. v7

SASTRE MEDIO OFICIAL SE NECESIta, Almagro 1229.

SE NECESITA UN APRENDIZ SASTRE, adelantado, con comida, Victoria 2560.

Señoritas QUE QUIERAN DEDICARSE al teatro, se necesitan, Alsina 1563.

SE PRECISA HOJALATERO PARA faroles de carruajes, Humberto 1220.

SE NECESITA UN MUCHACHO PRACTIco para almacén, Humberto 2999. v6

SE PRECISA UN MEDIO OFICIAL sastre, Venezuela 1090. v6

SE NECESITA MEDIO OFICIALA MODISta, Charcas 2746. v6

SE NECESITAN APRENDICES TRENZAdores, Méjico 2975. v7

SE PRECISAN CUELLERAS CON MUEStra, trabajo todo el año. Sarmiento 524. v7

SE PRECISA UN CARRERO PARA TRAbajar con carro y changador, Giles 352. v6

SE NECESITA UN MUCHACHO PARA escritorio y limpieza, Esmeralda 350. v6

SE NECESITA BUENA OFICIALA DE camisas, se paga bien, Cevallos 184. v7

SE NECESITAN DOS MEDIO OFICIALES muebleros de enchapado, Escribano 79. v8

SE NECESITA OFICIAL O MEDIO OFIcial de mandolín, Independencia 3443. v7

SE NECESITAN MUCHACHOS Y aprendices hojalateros adelantados, Brasil 173. v7

SE NECESITAN DOS OFICIALES SAStres para campaña, tratar Victoria 1566. v7

SE PRECISAN DOS LUSTRADORES Y UN carpintero para cajones fúnebres, calle Estados 3855.

SE NECESITA UN PEON DE 20 á 25 años italiano, tratar Gallo 428, de 12 á 1 p. m. ciudad.

SE NECESITA CHAUFFEUR QUE LAVE el coche, para tratar ocurrir, Sarmiento 1834, de 10 á 11 1|2 de la mañana.

SE NECESITAN PEONES PRACTICOS para encerar y limpieza, Entre Ríos 968.

SE NECESITAN OFICIALAS BATERAS y polleristas, Suipacha 722, departamento L.

SE NECESITA UN MUCHACHO DE UNOS 15 años, para limpiar el negocio, salón ... Florida 537.

SOLICITANSE CORREDORES MAQUINAS Singer 25 o|o comisión, Carlos Calvo 3411.

SE NECESITA UN MUCHACHO PARA lustrar botas en salón de lustrar y ... Acuénaga 825.

SE PRECISA MUCHACHO DE 14 A 15 años para la venta de caramelos y limpieza, Rivadavia 2650. v7

SE NECESITA EN UN ESCRITORIO DE ... joven de 14 á 15 años, buena fa... buena letra. mandar ofertas ... v8

OFICIOS DIVERSOS PEDIDOS

SE NECESITA PEON, HOMBRE FORmal, para taller de grabados, Victoria 3783.

SE NECESITA MOZO PRACTICO PARA mostrador y servicio de mesas, Garay 2502.

SE PRECISA DEPENDIENTE PARA UN café, bar y billares, sueldo 20 $, casa y comida, Triunvirato 355, de 1 en adelante.

SE NECESITA MUCHACHO DE 12 A 15 años para almacén, Mariano Acosta 787, altura Rivadavia 8400. v7

SE PRECISA REPARTIDOR DE PANAdería, recomendado, Fitz Roy 2341, Palermo.

SE PRECISA ACOMODADOR PARA BIÓgrafo, Bella Vista 1931, de 9 á 11 a. m.

SE NECESITAN DOS PEONES PRACTIcos en el embotellado de vinos, Corrientes 1880.

SE PRECISA UN HOMBRE ITALIANO que tenga buena letra y certificado de honestidad, Peña 735.

SE NECESITA OFICIAL ELECTRICISta que sepa muy bien el oficio, Corrientes 2458.

SE PRECISA UN APRENDIZ TALABAtero, adelantado, Blandengues 2024, Belgrano.

SE NECESITA CORREDOR PARA LIquidación de un negocio de librería, Lavalle 1250. v7

SE NECESITA LUSTRADOR PARA CAjones fúnebres, cedro, roble, Tramway 3057, Flores. v6

SE PRECISAN ARMADORAS DE CAMIsas con muestra, trabajo todo el año. Sarmiento 524. v7

SE PRECISAN OJALADORES A MAQUIna para cuellos con muestra, trabajo todo el año. Sarmiento 524. v7

SE PRECISAN PLANCHADORES PARA camisas blancas con muestra, trabajo todo el año. Sarmiento 524. v7

Señora QUE ENTIENDA EL TRABAJO de fábrica, para capataza en fábrica de caramelos, se necesita, dirigirse Chile 1998. v6

Señoras, señoritas, APROVECHEN, SOMbreros, enséñase el oficio en tres meses, dos horas diarias, casa particular, Santa Fe 1128. v14as

SE PRECISAN OFICIALES MUEBLEROS para macizo, Acha y Bella Vista, tomar tranvía Lacroze Villa Urquiza y bajar en Triunvirato y Bella Vista, próximo á la fábrica de coronas. v6

Señorita QUE SEPA ESCRIBIR BIEN A máquina y tenga buena caligrafía, se desea para hacer correspondencia en francés, por carta á Z. Z., poste restante, 60, correo. v7

SE NECESITAN DOS EMPLEADOS mayores de 30 años, y prácticos en el ramo de casa de cambio y lotería. Dirigirse únicamente por carta á A. Salas, calle Coronel Ramón L. Falcón 3745. Es inútil enviar propuestas si no conocen ese ramo. Admito igualmente propuestas de aquellas personas que se hallen empleadas, pues en caso de no convenirme, éstas quedarán sin efecto, observando la mayor reserva. v7

TIPISTA OFICIAL MUY COMPETENTE se necesita, Cochabamba 2567.

TRASPORTADOR LITOGRAFO SE NECEsita, Herrera 855.

TALLISTAS: 3 MEDIO OFICIALES Y aprendices preciso, Warnes 552.

TORNERO EN BRONCE, SE NECESITA, Santa Rosalía 700. v6

TALABARTERO SE NECESITA MEDIO oficial y aprendiz adelantado, casa y comida, Luca 1422. v6

TIPOGRAFO 1|2 OFICIAL PRACTICO en comerciales, precísase, Belgrano 2780, sueldo 3 $ diarios.

TORNERO EN MADERA MEDIO OFIcial ó aprendiz, se precisa, Viamonte 1429.

TORNERO Y MEDIO OFICIAL TORNERO se necesitan, P. Verrier y P. Sevy, Rivadavia 3077.

TIPOGRAFO PARA TRABAJOS COMERciales, medio oficial, sueldo 75 $, se necesita, Corrientes 1352.

TRABAJO FACIL DURANTE DOS HOras de la mañana, se ofrece á un joven de buena presencia, ocurrir Arenales núm. 2681.

VISTERAS DE VISTAS PARA CAMISAS ordinarias, se precisan, Montes de Oca 610.

VAINILLADORAS Y FESTONEADORAS á máquina, se precisan, Libertad 837-39. v13

ZAPATERO NECESITO DE HOMBRE y varón cosido, Guandacol 4213.

ZAPATEROS SE PRECISAN DE TODA clase, Venezuela 1135. v10

ZAPATEROS PARA señora, CLAVADO, taco madera, se necesitan, Serrano 451.

ZAPATEROS DESFORMADORES DE SEñora, necesito, San Juan 2876.

ZAPATEROS DESFORMADORES DE hombre, se precisan, Cevallos 651.

ZAPATEROS DESFORMADORES SE precisan, Paraguay 2716.

ZAPATERO SE PRECISA MEDIO OFIcial, para compostura, Tacuarí 989. v7

ZAPATEROS SE PRECISAN PARA compostura, Cangallo 3009. v8

ZAPATEROS SUELEROS Y DESFORMAdores, se precisan, Entre Ríos 672.

ZAPATEROS SE PRECISAN BUENOS A sueldo y comida, ocurrir Moreno 677.

ZAPATERO PARA CLAVADO, señora y niño, se precisa, Artes y Oficios 1032.

ZAPATEROS ARMADORES SE NECESItan que sean fuertes, Soler 339. v6

ZAPATEROS DE niña, VARON Y HOMbre clavado necesito, Brasil 1359. v8

ZAPATEROS SUELEROS SE NECESITAN Belgrano 1781. v6

ZAPATEROS SE NECESITAN DE TODA clase que se pagan bien, calle Presidente 1002, Barracas al Norte. v7

ZAPATEROS MEDIO OFICIALES SE NEcesitan, se paga bien, Leones 3643, tranvías 96, 95, 97 y 87. v7

ZAPATEROS BUENOS OFICIALES para clavado, de criatura, se necesitan, Castro Barros 744. v7

ZAPATERO NECESITO MEDIO OFICIAL y aprendiz, doy casa y comida, Méjico 1948. v8

ZAPATEROS DE CLAVADO Y UN muchacho para salón de lustrar, trabajar adentro, se necesitan, Montevideo 252.

ZAPATEROS DE TODAS CLASES PARA clavado, se precisan, Independencia 3487.

ZAPATEROS OFICIALES DE HOMBRE, varón y criatura clavado necesito, Uruguay 158.

ZAPATERO OFICIAL DE CLAVADO para niño, pago $ 8.40 docena, todo cortado, preciso para dentro, Sarandí 159.

ZAPATEROS DE VARON Y HOMBRE, clavado, 10 se precisan, 1237 Venezuela 1243. v7

ZAPATERO OFICIAL SE NECESITA para nuevo y composturas, Cucha Cucha 1460 esquina Av. San Martín.

ZAPATERO MEDIO OFICIAL PARA EScarpín, se paga 2 á 2.50 $ por día, se precisa, Rondeau 3611.

ZAPATERO OFICIAL SE NECESITA DE hombre y varón clavado, Independencia 3558. v6

ZAPATEROS HOMBRE, COSIDO Y CLAvado, pago 1.20 y varón 11.50, necesito; Patricios 273. v6

ZAPATERO OFICIAL Y MEDIO PARA nuevo, composturas, zapatería, Rioja 1947. v7

ZAPATEROS, OPERARIOS MUY COMpetentes en máquinas de pasar lisas y clavar tacos, se necesitan, en Los Vascos, Padilla 753. v6

ZAPATEROS: PRECISO OFICIAL Y MEdio oficial para trabajo de hombre cosido á mano, se paga bien, trabajo todo el año, Talcahuano 923, altos. v6

ZAPATERO MUCHACHO QUE SEPA bien de clavado, se paga bien y se da comida, se necesita, Convención 802, Caballito, tranvías 42 y 43.

ZAPATEROS SE PRECISAN DE VARON, clavado, de señora, clavado, de escarpín para criatura sólo para blanco, material cortado y pasteles hechos, fábrica Venezuela 3173. v6

OFICIOS DIVERSOS OFRECIDOS

Albañil CONSTRUCTOR, CASITAS Y refacciones en general, Arengreen 25. v9

Albañil OFICIAL COMPETENTE, OFRÉcese, Cevallos 131.

Albañil CONTRATISTA SE OFRECE, Senillosa 456. v13

Albañil CONSTRUCTOR SE OFRECE para todo trabajo, Misiones 43, C. G. v11

Albañil CONSTRUCTOR SE OFRECE para todo trabajo, C. Castillo. Guise 253. v14ag.

Albañil CONSTRUCTOR, SE OFRECE para cualquier trabajo del ramo, dirigirse S. P., Avilés 3009. v7

A PINTAR, EMPAPELAR Y BLANqueos, barato, C. Pellegrini 426, Hernández. v9

Albañil CONSTRUCTOR SE OFRECE, precios económicos, Bogotá 1979, M. Castello. v17

Albañil SE OFRECE PARA TODO trabajo perteneciente al ramo, Cevallos 1266. v8

Albañil CON ANDAMIOS Y MATERIALES desea contratar obras ó refacciones, C. B. Malabia 1467. v8

Albañiles españoles EN BLANQUEOS Y pinturas. Refacciones chicas y grandes á mitad de precio, Belgrano 1709.—L. H. v11

Albañilería, BLANQUEOS Y PINTURA, refacciones chicas y grandes, pidan presupuestos en general, Entre Ríos 390, U. T. 3476, Libertad. v13

ARMADOR DE MOLINOS QUE ENTIENde de pozos semisurgentes y algo de herrero, se ofrece, escribir, A. Fraga, R. Mejía.

A LOS CONSTRUCTORES Y PROPIEtarios, carpintería que cuenta con personal competente, para todo trabajo del ramo, atiende ordenes con prontitud, esmero y economía, Baudrix 775, Avellaneda. v18

OFICIOS DIVERSOS OFRECIDOS

ADMINISTRADOR DE PROPIEDADES, con buenas referencias y garantía á satisfacción, se ofrece, casilla correo 1146. v8

Albañil FRENTISTA SE OFRECE POR un tanto, para todo trabajo de albañilería, toma también trabajo de blanqueo, colocación mosaico, baldosa y azulejos, tratar personalmente ó por carta, Horacio Gazzo, Billinghurst 1380. v6

AGRICULTOR CHILENO, HIJO DE alemán, de treinta años, con 10 de práctica y muy buenas recomendaciones, desea colocarse como administrador interesado en estancia, situada en el centro de la República, dirigirse J. K. O., legación de Chile. v10

BUENA MODISTA PARA TALLERES, trabajos vestidos de señora, se ofrece, Uruguay 160.

BUSCA EMPLEO PERSONA INTELIGENte, seria y que habla varios idiomas, sea como bibliotecario, jefe de sección, depósito, secretaría ó cobranzas, posee buenas referencias y garantías, por carta á señor J. C. H., café del Globo, Victoria 1199.

CAPATAZ DE albañilería, competente, SE ofrece, Arengreen 25.

COSTURERA SE OFRECE PARA FAMIlia, toda clase de costura, Doblas 787.

COSTURERA SE OFRECE PARA FAMIlia ó taller, Córdoba 3351.

COSTURERA SE OFRECE POR DIA PAra casa particular, Estados Unidos 767.

CHAUFFEUR SE OFRECE CON libreta, dirigirse á P. Z., Beruti 55. v8

COCHERO DE PLAZA SE OFRECE, Salta 1044, Arturo.

COCHERO SE OFRECE PRACTICO PAra la ciudad ó campaña, Corrientes 3779. v6

CARPINTERO HACE REFACCIONES pertenecientes al ramo, va á domicilio, Camargo 2149. v7

COBRADOR SE OFRECE CON BUENA garantía de casa mayorista y propiedades, San José 1118, N. O. v6

CORTADOR SASTRE DE MEDIDA CON certificados se ofrece para ciudad ó campo, Humberto I 3318.

CORREDOR SE OFRECE CON 20 años en este país, garantía cinco mil pesos, Guaraní 84, Parque Patricios. v8

CARPINTERO OFICIAL SE OFRECE para todo trabajo, práctico en instalaciones, San Juan 1470.

CHAUFFEUR SE OFRECE SIN LIBREta, muy práctico, con certificados, por carta á A. M., Laprida 345.

CARPINTERO SE OFRECE PARA INSTAlaciones, galpones y refacciones, Junín 546, Singer. v6

CARRERO SE OFRECE MANEJA 4 ruedas, tiene buenas recomendaciones, tratar Guardia Vieja 1376.

CHAUFFEUR ITALIANO SE OFRECE, buenas referencias, Tucumán 1958, teléf. 6171.

CARRERO SE OFRECE, CONOCE LA ciudad, buenas recomendaciones, Humberto 1702. v7

COCHERO JOVEN, ARGENTINO, PARA particular se ofrece, tratar, Larrea 528. F. T.

CARRERO SE OFRECE PARA CHATA de á yunta ó 3 caballos, por carta ó personalmente, Independencia 489, pieza 10.

CORTADORA PARA NEGOCIO, MODISta y medio oficiala se ofrecen, por carta á M. F., Vicente López 701, Bs. Aires.

COCHERO, CARRERO, CABALLERIZO se ofrece para ciudad ó campaña, Cerrito 231.

CARPINTERO SE OFRECE PARA TAller ó casa, mensual, con herramientas, Lavalle 2947.

COCHERO DE PROFESION RECOMENdado, se ofrece ciudad ó campo, San Luis 3341.

CHAUFFEUR SE OFRECE CON libreta para casa particular, tiene certificados, Solís 236. v8

COBRADOR, SE OFRECE INTELIGENte y con garantía, escribir á José R., Beruti 31.

CHAUFFEUR MECANICO, TODOS SISTEmas, recientemente llegado de París, pide colocación en buena casa, Paseo de Julio 1493. v7

COSTURERA TODA CLASE DE PRENdas, sabe planchar y otros quehaceres, ofrécese para hotel ó casa particular, mes ó días, Venezuela 452. v6

COSTURERA INTERNA SE OFRECE para cualquier clase de costura y cortar, dirigirse por carta ó personalmente á A. B., Moló 1100. v6

COCHERO SE OFRECE JOVEN, español, buena presencia y con recomendaciones, prefiere casa particular, en campaña, por carta ó personalmente, Lima 1763.

CAPATAZ albañil SE OFRECE PARA DIrigir cualquier obra de importancia, con buenas recomendaciones, Córdoba 2801, José Marino.

CORREDOR CON LARGA PRACTICA en los ramos de ferretería y corralón, conociendo el interior, se ofrece con amplias referencias, Casilla Correo 367.

CORREDOR CON CONOCIMIENTO EN plaza, se ofrece en el ramo de confiterías y almacenes, con buenas referencias, por carta M. Mindeguía, Corrientes 3120. v7

CONFITERO Y PASTELERO MUY práctico en España, se ofrece para ayudante ó medio oficial, por no ser en esta, con buenas recomendaciones, Alsina 1960, L. García.

CHAUFFEUR CON LIBRETA Y SU señora, costurera y asentar ropa vascoespañoles se ofrecen para casa particular, con muy buenas recomendaciones, por carta á P. S., Guanacache 2846, Belgrano.

CORTADOR SASTRE SE OFRECE PARA medida y confección, práctico y con certificado de haber trabajado en casa muy importante, por carta á J. B., B. de Irigoyen 1041. v6

CAPATAZ MECANICO, JOVEN DE 33 años, se ofrece para taller ó establecimiento, posee teoría y práctica en motores explosivos, á vapor y construcciones. También va al campo, habla alemán é inglés, buenas referencias, por carta á F. L. mecánico, Quito 4320, capital.

DESPACHANTE DE ADUANA SE OFREce, Cabildo 2758.

DEPENDIENTE O REPARTIDOR PAnadero se ofrece, Soler 1355. v8

DEPENDIENTE PRACTICO PARA ALmacén, con recomendaciones se ofrece, Lavalle 2947.

DEPENDIENTE PRACTICO EN ALMAcén y fiambrería se ofrece, ciudad ó campaña, Zamudio 618.

DEPENDIENTE DE ALMACEN PRACtico, buenas recomendaciones, se ofrece, Muñiz 1172.

DESEO OCUPAR UN PUESTO EN CASA mayorista, con buenas recomendaciones, Alonso, Méjico 1028.

DESEA COLOCARSE UN CARPINTERO, con herramientas, para fuera ó en la capital, es recién llegado de Europa, sabe su obligación, Perú 972, darán razón.

DEPENDIENTE PRACTICO CON OPTImas recomendaciones habiendo sido también cobrador de importante casa se ofrece, Talcahuano 892. v9

DESEO COLOCACION COLONIAL, casa introductora, 14 años de práctica, posee contabilidad ó ayudante escritorio, informes intachables, Falucho 48, informarán.

DEPENDIENTE PRACTICO PARA BAzar se ofrece con recomendaciones, dirigirse personalmente ó por carta á J. L., Perú 342.

DEPENDIENTE PARA ESTABLECImiento de campo, pudiendo secundar competentemente su administración, se ofrece, bien recomendado, ocurrir Talcahuano 921.

ENFERMERA SE OFRECE PARA particular ó consultorio, Paraná 566.

ELECTRICISTA COMPETENTE SE ofrece, Carlos Calvo 1147.

EMBALADOR SE OFRECE, A. B., Mendoza y Barcena, Villa Modelo. v6

ENFERMERA PRACTICA, SE OFRECE para casa particular, señora C. F., Montevideo 570.

EMPLEADO DE DROGUERIA SE OFREce, con buenas referencias, por carta, Méjico 519.

EMPLEADO DE LIBRERIA SE OFREce, con buenas referencias, por carta, Méjico 519.

ELECTRICISTA SE OFRECE, HACE TOda clase de instalaciones de timbres, luz y traslados, precio módico, Juan Fernández, Ayacucho 1261. v12

EMPLEADO FORMAL CON BUENA CAligrafía, conocimientos de contabilidad y buenas referencias se ofrece, sin pretensiones, Colombres 1062, depto. 6.

FOTOGRAFO RETOCADOR DE NEGATIvos, se ofrece, M. G. Crosa, Escribano 142. v11

FOTOGRAFO IMPRESOR Y RETOCAdor de positivos, se ofrece, Uruguay 1056 dep. 5. v9

FRAGUADOR SE OFRECE, MUY COMpetente, para todo trabajo de fragua y columnas, Yatay 212. v7

FOTOGRAFOS RETOCADOR DE NEGAtivos é impresor de bromuros muy competente, se ofrece, por carta á M. A., Bmé. Mitre 1408.

HERRERO CON FAMILIA SE OFRECE, la señora cocina ó lavar, José Quintilla, Alsina 1923.

HAGOS TANQUES Y PILETAS Y TOdo trabajo de cemento armado, Humberto 1844, p. 10.

HERRERO MEDIO OFICIAL SE OFREce, Olavarría 63, Avellaneda para fábrica de carros ó taller.

HERRERO DE OBRA MUY COMPETENte en toda clase de trabajo, desea colocación, como capataz ó por un tanto, garantía su trabajo de primer orden, Postel, Georgestwn 538, dep. 1, Caballito.

HOMBRE FORMAL NAVARRO, SE ofrece de mozo de café ó casa de negocio, poseyendo buenos certificados, por carta ó personalmente, Venezuela 1468, pieza 23.—E. Palacios.

ITALIANO, DE 26 años, POCO TIEMPO en el país, desea empleo en cualquier casa; tiene buenas referencias, E. X., Paseo de Julio 468.

OFICIOS DIVERSOS OFRECIDOS

JARDINERO COMPETENTE EN QUINTA se ofrece, Corrientes 1232

JARDINERO Y QUINTERO CON CERTIficados, se ofrece, Bacacay 953.

JOVEN SE OFRECE, español, SABE leer y escribir, Australia 1221, B. al Norte.

JOVEN español DE 18 años CARRERO se ofrece, Pozos 719.

JOVEN PARA FERRETERIA, PRACTIco, ciudad ó campaña, se ofrece, A. G., Bolívar 682. v7

JARDINERO DE PROFESION CON REcomendaciones, se ofrece en casa particular, Paraná 624. v8

JOVEN CON PRACTICA DE ESCRITORIO y escritura á máquina, se ofrece, E. C., Méjico 1981.

JOVEN español DE 25 años, SE OFRECE como ayudante de dentista, con alguna práctica, Alsina 2969.

JOVEN ESTUDIANTE DESEA OCUPAR las horas de la tarde en cualquier empleo, por carta S. J., Cangallo 1154.

JOVEN ESTUDIANTE, DESEA UN EMpleo de tarde; dirigirse por carta ó personalmente, Laprida 1364, dep. 7.

JOVEN SE OFRECE PARA APRENDIZ de farmacia ó de negocio, San Pedrito 375.

JOVEN SE OFRECE PARA PORTERO, casa familia, sabe manejar coche, carro y chata, Pozos 1176.

JARDINERO Y QUINTERO DE PROFEsión, anciano se ofrece para la ciudad ó campo, Lima 1256.

JOVEN SE OFRECE PARA MANDADOS, con bicicleta propia, B. González, Paraguay 648.

JARDINERO QUINTERO COMPETENTE y trabajador, con recomendaciones, se ofrece; por carta ó personalmente, calle 14 núm. 1484, La Plata. v6

JOVEN DE 28 años SE OFRECE PARA maquinista, fogonero con certificado, por carta ó personalmente J. E. C., Echeverría 1568, Belgrano. v6

JOVEN DE 20 años, español, SE OFREce para tienda ó comercio, con título de tenedor de libros, tiene personas que respondan por él, dirigirse Cerrito 135, fonda.

JOVEN INSTRUIDO, SE OFRECE PARA escritorio, escribir dando informes á A. Llosa, Asunción 3084 esquina Helguera, Villa Devoto. v7

JOVEN SIN PRETENSIONES SE OFREce para repartidor con triciclo ó bicicleta, dirigirse á C. E., Tacuarí 973, pieza 25.

JOVEN SE OFRECE PARA AUXILIAR de escritorio, dactilógrafo ó ayudante de tenedor de libros dos horas por día de 6 á 8 p. m., Humberto 727. v8

JOVEN español, 16 años, PRACTICO PAra almacén, ó para cadete tienda, se ofrece, dirigirse por carta á Thorne 1330, Flores, á Ramón Laguela.

JOVEN SE OFRECE, PRACTICO PARA escritorio, poseo el inglés, competente en máquina de escribir y llevar correspondencia, A. Serra, Berutti 86, Avellaneda.

JOVEN español, SE OFRECE DE 25 años, sabiendo leer y escribir con ortografía y nociones de contabilidad, dirigirse personalmente á Manuel Iglesias, Córdoba 1158.

JOVEN MUY CONOCEDOR EN EL RAmo de almacén, se ofrece para un escritorio, tratar por escrito J. A., Universidad 974.

JOVEN VASCO español, DE 16 años, SE ofrece práctico para lechería, por carta ó personalmente, Convención 562, Caballito, F. M.

JOVEN español de 17 años, CON BUENA letra y práctica comercial, se ofrece para escritorio ó casa mayorista, Sarmiento 3602. v7

JOVEN SE OFRECE CON BUENOS INformes como ordenanza de escritorio ó portero, casa de departamentos ó cualquier trabajo, Victoria 959.

JOVEN FRANCES, DE 18 años, SE ofrece para todo trabajo, sabe manejar coche, ciudad ó campaña, con referencias, escribir á Francois, Defensa 825. v7

JOVEN SE OFRECE PARA 3 HORAS todas las tardes, para cualquier clase de trabajo de escritorio, para datos P. M., poste restante, correo.

JOVENCITO PARA ESCRITORIO SE ofrece, dispone de la tarde; sabe escribir á máquina; por carta ó personalmente á J. D., Pueyrredón 864.

JARDINERO DE PRIMER ORDEN, DISponiendo de 5 ó más peones quinteros se ofrece para capataz, encargado, etc., por correo, casilla 1065.

JOVEN DE 19 años SE OFRECE PARA casa de comercio ó introductora, con práctica en artículos de librería, papelería é imprenta, Junín 1298. v7

JOVEN DE 26 años CON PRACTICA en el comercio y trabajos de escritorio se ofrece, buenas referencias y garantía, por carta á F. M., 11 de Septiembre 1135.

JOVEN SERIO CON BUENA RECOMENdación se ofrece para mandados ó cobranzas en casa de comercio ó escritorios. Dirigirse á J. V., Tacuarí 973, pieza 24.

JOVEN español DE 20 años CON CONOcimientos extensos de matemáticas y buena letra, se ofrece para casa de comercio ú oficina, sin pretensiones, dirigirse á L. C., Sarmiento 1049.

JOVEN ESTUDIANTE DE 17 años, desea emplearse en las horas de la tarde, escribo bien á máquina, sabe francés, buena letra y ortografía, T. de Alvear, Victoria 2708.

JOVEN EMPLEADO EN EL COMERCIO, desearía ocuparse en las horas que el empleo le dejan libres, de 5 p. m., pudiendo emplear parte de la noche, V. A., Cochabamba 607.

JOVEN español DE 22 años SE OFRECE para cualquier trabajo comercial, con buena letra y cuentas, buenas recomendaciones comerciales, dirigirse por carta solamente, Brasil 3083, A. C.

JOVEN PARA ESCRITORIO O CASA DE comercio se ofrece, sabe contabilidad, escribir á máquina, etc. No tiene pretensiones, cuenta con recomendaciones y hasta garantía si es necesario. Dirigirse por carta ó personalmente á J. M. G., Córdoba 3353.

JOVEN DE 21 años, SERIO, ACTIVO Y con buena letra, práctico en trabajos de escritorio, conociendo contabilidad y algo de teneduría, se ofrece como corresponsal para casa importante de ciudad ó campo, óptimas referencias, Corrientes 2127.

JOVEN español SE OFRECE PARA acompañar al patrón en automóvil y cuidarlo, también sabe manejar, no tiene libreta y tiene certificados de haber trabajado, por carta á E. C., Avenida Alvear 1711, pieza 50.

JEFE DE USINA ELECTRICA O TAller con competencia en instalaciones y construcciones subterráneas, telefónicas, telégrafos, con aptitudes de ingeniero se ofrece para la capital ó provincia, dirigirse por carta casilla correo 193, Rosario de Sta. Fe, á Levinton. v7

JARDINERO-QUINTERO DE PROFESION casado, con un hijo mayor de edad, se ofrece, práctico en la conservación de parques y jardines, el hijo para peón en el mismo ramo ú otro trabajo, la mujer sabe cocinar con buenas recomendaciones, ciudad ó campo, Venezuela 1480. v7

LUSTRO PIANOS Y MUEBLES A DOmicilio, F. M., Méjico 2342. v6

LUSTRADOR DE MUEBLES SE OFRECE, Paraná 242, piso 2o.

LUSTRO Y COMPONGO MUEBLES, pianos ,etc, á domicilio, Venezuela 4151. v31

LUSTRO, ENCERO Y COMPONGO MUEbles, pianos y pisos.—E. Pérez, Estados Unidos 1486. v10

LUSTRO Y COMPONGO MUEBLES, encero pisos muy baratos, á particulares Bell; San Carlos 3420. v9

LUSTRO, ARREGLO Y EMBALO muebles, encero pisos á precios baratísimos, E. Martínez, Belgrano 1757. v10

LUSTRO Y COMPONGO MUEBLES A domicilio, Ruggia, U. T. 1555, B. Orden Humberto 1228. v20

LUSTRO MUEBLES, ENCERO PISOS A familias, limpio casas muy barato, Ortiz, Sadi Carnot 60. v7

LUSTRO Y COMPONGO MUEBLES A domicilio, sumamente barato, Freda, Andes 30. v1set

LUSTRO MUEBLES Y PIANOS CASI DE balde, particular, Giangrosso, Rodney 170. v7

LIMPIEZA DE CASAS EN GENERAL, encerado de pisos, se pintan puertas, persianas, estufas, muy baratísimo, Uruguay 818. v7

LIMPIO CASAS VIEJAS Y NUEVAS, especial para encerar pisos, precios módicos, muy recomendado, Moreno 1651, teléfono 439, Libertad, J. Rodríguez. v15

MUCHACHO DE 15 años SE OFRECE es práctico en almacén, Río Cuarto 59.

MEDIO OFICIAL HERRERO SE ofrece, Cevallos 569.

MEDIO OFICIALA MODISTA SE ofrece, tratar, B. de Irigoyen 627. v6

MOZO PARA CAFE O CONFITERIA, bien práctico en despacho de pastelería, se ofrece. Chile 1652, comedor.

MOZO DE CAFE PRACTICO SE OFREce, dirigirse por carta ó personalmente. Lima 1211.

MUCHACHO SE OFRECE PARA negocio ú otro trabajo, con buenos informes. Gallo 56.

MUCHACHO SE OFRECE PARA ALMAcén, práctico en el despacho de bebidas, dirigirse Carlos Calvo 1749.

MUCHACHO ALGO PRACTICO EN ALmacén para trabajo liviano, de 12 á 13 años, Venezuela 739, se ofrece, R. Ami.

MUCHACHO ALGO PRACTICO EN DESpacho de bebidas, se ofrece con recomendaciones, Salguero 730.

MOZO PARA CAFE O RESTAURANT, con certificado, se ofrece, Santa Fe 1434, José Rodríguez.

MEDIO OFICIAL HERRERO DE COCInas económicas, se ofrece, por carta, Loria 1980.

MUCHACHO DE 14 años SE OFRECE EN casa de los padres, sabe leer y escribir, Méjico 1420, dep. 2.

MOZO DE 18 años SE OFRECE PARA manejar carro de 1 ó 2 caballos, es práctico en las calles de la ciudad, por carta Loria 1980.

OFICIOS DIVERSOS OFRECIDOS

MUCHACHO SE OFRECE PARA MANdados con bicicleta, Laprida 1550.

MUCHACHO PARA ALMACEN SE ofrece sin sueldo hasta ser práctico, español de 16 años, tiene garantía, Piedras 482, sastrería.

MECANICO CHAUFFEUR PROFESIOnal, de primera fila, se ofrece para encargado de garage, taller, etc, por carta á casilla de correo 1065.

MAYORDOMO INGLES SE OFRECE para dirigir establecimiento, dedicado especialmente á la horticultura ó agricultura, mucha práctica en Australia, J. L. N., Salta 1816.

MECANICO AJUSTADOR SE OFRECE, con mucha práctica en máquinas á vapor, á gas, explosión, sabe manejar, bien automóviles, trilladoras, arar con motores, conoce cualquier marca, por carta ó personalmente Brandsen 1846. v9

MAYORDOMO INGLES, muy competente, ofrece sus servicios, muchos años de experiencia en la Argentina, conoce prácticamente el cuidado y cría de ganado de raza fina, chacras, alfalfares, encillaje y trabajos de campo en todos sus ramos; conocimientos de primera clase para poblar campos nuevos, inmejorables recomendaciones de conocidos estancieros; dirigirse por carta á Mayordomo, Esmeralda 175, Standard. v7

OFICIAL CARPINTERO COMPETENTE se ofrece, Moreno 908.

OFICIAL PELUQUERO JAPONES competente, se ofrece, Patricios 474. v8

OFRECESE OFICIAL CARPINTERO PAra ciudad ó campo. Junín 63.

OFICIAL PELUQUERO POR MES OFREcese sabe inglés y alemán, Lavalle 1912.

OFICIAL PELUQUERO COMPETENTE, se ofrece, Montes de Oca 9.

OFICIAL MEDIO SASTRE SE OFRECE, dirigirse por carta ó personalmente, Quirno 842, Flores.

OFICIAL PELUQUERO SE OFRECE para casa central ó club social, Agrelo 3623, J. L.

OFRECESE UN señor ALGO PRACTICO para farmacia ú hospital, dirigirse con ó sin cartas, Balcarce 1392, pieza 7, A. G.

OFICIAL PELUQUERO COMPETENTE, para casa céntrica se ofrece, V. B., Loria 1244, dep 3.

OFICIAL PELUQUERO español Y COMpetente se ofrece para trabajar en buena casa, por carta ó personalmente, Belgrano 3837.

PEON SE OFRECE PARA QUINTA O jardín, P. Colón 291.

PEON JOVEN, SE OFRECE COMO PARA casa de comercio, Soler 1355.

PINTURA Y albañilería, TRABAJO Barato, J. A., Chile 2174. v11

PINTOR EMPAPELADOR SE OFRECE, mitad de precio, Viamonte 2138. v7

PINTORES 2 MEDIO OFICIALES SE ofrecen prácticos, Chacabuco 243. v6

PINTURA, EMPAPELADO Y BLANQUEO á precios económicos, F. M., Salta 893. v10

PINTO, EMPAPELO Y BLANQUEO, Bmé. Mitre 1996, D. D., U. T. 4689 Libertad. v8

PEON PARA FARMACIA O CUALQUIER otro negocio, se ofrece, Independencia núm. 1337.

PLANCHADORA PARA CASA DE FAmilia, 2 ó 3 días por semana, ofrécese, Cevallos 813.

PEON QUE ENTIENDE UN POCO DE albañil y carpintero se ofrece, por carta Avenida Alvear 1711, pieza 30—J. C.

PEON PARA LAVAR COCHES O CAballerizo, se ofrece, Santa Rosalía 1307, Barracas.

PINTOR, DECORADOR, EMPAPELADOR se ofrece, mitad precio, J. Adler, Santa Fe 1863. v10

PINTOR SE OFRECE PARA PINTAR automóviles, por un tanto ó por día, Cerrito 1522.

PLANCHADORA Y LAVANDERA, EN SU casa, se ofrece con buenas recomendaciones, Rivera 1864. v6

PINTURA, BLANQUEO, albañilería, empapelado, muy barato, Matheu 1931, Stimoh. v7

PINTOR Y EMPAPELADOR, PINTO Y blanqueo á precio módico, Montevideo 565. v9

PINTOR, EMPAPELADOR SE OFRECE con trabajos garantidos y precios muy económicos, J. Paré, Estados Unidos 854. v7

PEON SE OFRECE PARA FABRICA O casa importadora, Cándido R. R., Senguel 232, Boca. v6

PINTURA, EMPAPELADOS, DECORAciones, letras, vidrio y cristales. Pida presupuestos á Noseda, Antequera 1723. v10 v10

PINTOR albañil, EMPAPELO Y RECUAdro piezas desde 4 $, pinto frentes y patios desde 7 $, pinto puertas desde 1 $, Senillosa 1515.—Demetrio M. v8

PLANCHADORA SE OFRECE PARA CAsa de familia, entiende algo de costura y ayuda á los quehaceres de la casa, Las Heras 1601.

PEON FUERTE SE OFRECE PARA TOdo trabajo con recomendaciones, dirigirse por carta ó personalmente á A. A., Perú 342.

PEON DE ALMACEN O MOZO PRACTIco, bien recomendado, llegado de la Habana se ofrece, capital ó campaña, Pavón 2165, pieza 8.

QUINTERO Y JARDINERO DE TODA clase de plantas, también podador y plantador, hombre formal, se ofrece. Muñecas 1042, capital. v11

REPARTIDOR CARRERO CON BUENOS informes, se ofrece, Paraguay 2137. v8

REMACHADOR SE OFRECE, JOVEN, competente, con certificados, dirigirse á Moreno 3333, dep. 4. v7

SE OFRECEN DOS COCHEROS PARA buenos servicios de plaza, Brasil 3300.

SE OFRECE PONCEADOR PARA LApiedras litográficas, Montevideo núm. 9.

SE OFRECE HOJALATERO GASISTA, Treinta y Tres 841.

SE OFRECE PEON PARA FERRETERIA O bazar, San Juan 1051.

SE OFRECE UN JARDINERO COMPEtente, calle Quirno 831, Flores.

SE OFRECE MEDIO OFICIAL LETRISta, Treinta y Tres 550.

SE OFRECE MUCHACHO PARA aprendiz de letra ó electricista, Azara 84.

Señorita PRINCIPIANTE VENDEDORA se ofrece, J. María Moreno 628.

SE OFRECE CHAUFFEUR MEDIO OFIcial mecánico, con libreta, escribir á J. G., Rocha 265, Boca.

SE OFRECE MOZO DE FONDA Y MOZO de almacén, con recomendaciones, Méjico 1962.

SE OFRECE JOVEN PARA ESCRITORIO ó para afuera, sabe italiano, alemán, castellano y dactilografía, E. Ríos 1768.

SE OFRECE FOGUISTA ENGRASADOR, competente en el oficio, tratar, Sapaleri 1673. v8

SE OFRECE OFICIAL SASTRE, competente, para dirigir una sastrería, para la provincia, Medrano 1138.

SE OFRECE JOVEN DE 17 años PARA practicar el comercio, sin pretensiones J. S., Carlos Calvo 930. v8

SE OFRECE QUINTERO JARDINERO italiano, con buenos certificados y muy práctico en el ramo, Sarmiento 246.

Señora SERIA SE OFRECE PARA COStura, gobernanta ó mucama. Pasco 1361.

Señorita de 25 años, SE OFRECE PARA aprender cualquier oficio, Cochabamba 253, pieza 25.

SE OFRECE MEDIO OFICIAL HERRERO de cocinas económicas y también de obra, Viaytes 1606.

SE OFRECE MUCHACHO RECIEN LLEGAdo; sería bueno para mandados, mensajero ó algo análogo, Bustamante 151. v7

SE OFRECE UN MUCHACHO PARA ESCRIBIR á máquina, de 15 años, con buenas recomendaciones, Rioja 1288.

SE OFRECE UN MUCHACHO de 12 años para almacén ó casa particular, Balcarce 465, pieza 8.

SE OFRECE MUCHACHO PARA TODO trabajo, prefiere casa de negocio, con recomendaciones, Sáenz Peña 130. v7

SE OFRECE UN niño DE 12 años PARA escritorio ó casa de negocio, de 7 á 11 y de 1 á 6 p. m., Chile 819.

SE OFRECE UN MUCHACHO CON buenos informes para corretaje, mozo de café ó repartidor, Jujuy 440, C. M.

SE OFRECE CARRERO PARA REPARtidor de cualquier clase industria, San Lorenzo 519.

Señora DECENTE SE OFRECE PARA arreglar trajes de señora y caballeros, en su casa ó particular, Paraná 316.

SE OFRECE BUEN OFICIAL SASTRE que sabe algo de corte, dirigirse por carta, Larrea 842. v8

SE OFRECE OFICIAL albañil, COMPEtente, para toda clase de trabajos, por su cuenta, B. C., Estados Unidos 2948. v9

Señoritas QUE ESCRIBEN A MAQ., ACAdemia Gandulgia, se ofrecen, Rivadavia 8300.

SE OFRECE JOVEN español, CON REcomendaciones, para ascensorista, portero, sin pretensiones, E. Unidos 3059.

Señorita FORMAL, SABE COSER Y BORdar, se ofrece para familia distinguida, 25 de Mayo 432.

SE OFRECE CHAUFFEUR español recién venido, prefiriendo para la campaña, dirigirse M. Blanco, Rivadavia 1931. v6

SE OFRECE FOGUISTA MAQUINISTA competente, con certificado, por carta ó personalmente Beauchef 1404, P. Arrieta. v8

SE OFRECE UN PEON español DE 39 años, entiende de jardín y quinta de plantas, sin pretensiones, Lima 1939, de 8 á 12.

SE OFRECE QUINTERO JARDINERO práctico tanto en verduras como en árboles; desea casa seria y formal, Pasaje Lavalle 66, altura Chiclana y Boedo.

SE OFRECE OFICIAL PINTOR RECUAdrador y paisajes para pueblo de campaña, dirigirse por carta á C. D., Esmeralda 976. v7

OFICIOS DIVERSOS OFRECIDOS

SE OFRECE JOVEN DE 22 años, español para casa mayorista ó otros quehaceres, por carta ó personalmente 24 de Noviembre 184, C. D.

SE OFRECE UN JOVEN español PARA limpieza de escritorio y casa de negocio ó reparto á domicilio, con buena recomendación, Boyacá 784, Flores.

SE OFRECE MOCITO CON BUENAS REcomendaciones para restaurant ó fonda, por carta ó personalmente, Vírgenes número 521.—P. D.

SE OFRECE HOMBRE FORMAL CON buenas recomendaciones, algunas horas diarias para cobranzas, informes, C. Pellegrini 306. v7

SE OFRECE UN MUCHACHO de 17 años para repartidor de panadería ó para cualquier trabajo, Almirante Brown 1370, Boca, recomendado. v6

SE OFRECE HOMBRE JOVEN, SABE leer y escribir, para cualquier ocupación decente y que pueda prosperar, sin pretensiones; ocurrir por carta ó personalmente á R. O., Independencia 1767. v8

Señora SOLA, VIUDA, FORMAL Y BUEnas recomendaciones, sabe coser, arreglar los vestidos de señora y zurcir, desea acompañar una señora ó un matrimonio á Europa, ida y vuelta, se ofrece, Mansilla 1164.

SE OFRECE PERSONA PRACTICA PAra comisionista, ayudante, portero, ascensorista, trabajó en los mejores hoteles, Córdoba y Rosario, tiene mucho conocimiento y buenos informes, dirigirse por carta Cangallo 797, 2o. piso, R. Patiño. v7

TALLISTA COMPETENTE SE OFRECE, Salta 1043.

TELEFONISTA SE OFRECE DE 1 A 5 p. m., C. Pellegrini 401. v8

TORNERO MECANICO SE OFRECE, Pavón 3922, R. Ferrer. v

TIPOGRAFO MINERVISTA OFRECESE conociendo ampliamente el ramo, capital ó interior. Por carta á J. Z., Viel 231.

TAPICERO A CASAS PARTICULARES, ofrécese, á precios baratísimos, Leopoldo, San Carlos 3420. v9

TIPOGRAFO COMPETENTE EN TODA clase de trabajos, se ofrece de 7 á 12 m., por carta, M. C., Solís 694. v11

TONELERO CON TODA HERRAMIENTA desea tomar trabajo en vinería ó grasería ó de aceite, en Buenos Aires, ó cerca, dirigirse por carta á L. B., barrio Piñeiro, Perú 363.

UN PEON SE OFRECE PARA TRABAjar en quinta ó casa particular, para ciudad ó campaña, por carta Bme. Mitre 2762, Alberto Mateo.

VIAJANTE PARA SANTA FE O COrrientes, se ofrece, Bolaños 200, dep. 29, Vélez Sársfield.

VENDEDOR PROPAGANDISTA, MUY hábil, se ofrece, Grosso, calle B. 96 Talleres, F. C. S. v8

VIAJANTE SE OFRECE CON BUENA clientela en la provincia de Córdoba para ferretería ó cualquier otro ramo, por carta á P. C., Salta 674. v6

SERVICIO DOMESTICO DIDO

A señora O MATRIMONIO SE DA PIEza en cambio del trabajo de ella, San Carlos 4150.

AYUDANTA DE COCINA FUERTE Y aseada se necesita, Avenida Alvear 249. v8

AMA SE NECESITA, ROBUSTA, RECOmendada, distinguida familia extranjera, sueldo 120 $. Corrientes 1088.

BUENA COCINERA QUE SEPA SU OBLIgación se necesita, Victoria 1185.

COCINERA Y OTROS QUEHACERES, se necesita, Santa Adelaida 462.

COCINERA SE PRECISA, VENEZUELA núm. 835. v7

COCINERA CON CAMA SE NECESITA, Ombú 363. v8

COCINERA ARGENTINA PRECISO, O' Brien 180, Constitución. v7

COCINERO ITALIANO SE PRECISA para almacén, Juncal 1798.

COCINERA SE NECESITA, CON CAMA, Paraguay 2264.

COCINERA SENCILLA Y OTROS QUEhaceres se precisa, Rivadavia 4638.

COCINERO SE PRECISA EN DEFENSA 1519.

COCINERA Y OTROS QUEHACERES SE precisa, con cama, Estados Unidos 1384.

COCINERA SE NECESITA, AZCUENAGA 1380. v8

COCINERA CON CAMA SE NECESITA, Colombres 76. Sueldo 50 $.

COCINERA CON CAMA SE NECESITA, Talcahuano 1257. v7

COCINERA Y OTROS QUEHACERES, SE necesita, Aráoz 2565.

COCINERA SE NECESITA, ELBEDERO 5084, Villa Urquiza. v7

COCINERA CON CAMA SE NECESITA, Lima 1620, sueldo 50 $, de 8 á 12.

COCINERA SE PRECISA, LARREA 1429, sueldo 50 $.

COCINERA CON RECOMENDACIONES, se necesita, Rivadavia 5505.

COCINERO español, PRACTICO SE NEcesita para fonda, Charcas 1402.

COCINERA ASEADA SE PRECISA, sueldo 45 á 50 $. Paraguay 2553.

CHICO O CHICA SE NECESITA PARA mandados, Moldes 1457, Belgrano.

CHICA SE PRECISA PARA CUIDAR nena pequeña, E. Unidos 841.

COCINERA SE NECESITA, B. MITRE 4165. v8

COCINERA PARA COCINA SENCILLA se precisa, Lavalle 1569.

COCINERA SE NECESITA, CUBA 2367, Belgrano.

COCINERA CON CAMA SE NECESITA, Córdoba 3240.

CHICA SE NECESITA, CORSETERIA Belgrano 2579. v7

COCINERA CON CAMA SE NECESITA, Azcuenaga 1080, tratar de 9 á 11. v8

COCINERA SE PRECISA, SANTA FE 2221. v7

COCINERA Y OTROS QUEHACERES DE la casa se necesita, Salta 263, altos.

COCINERA FORMAL RECOMENDADA se precisa, Charcas 2042.

COCINERA Y niñera SE NECESITAN, Bompland 2191, esq. Paraguay. v8

COCINERA PARA UN MATRIMONIO SE necesita, 3030 Arenales.

COCINERA Y MUCHACHA PARA MUcama de matrimonio solo, Gallo 415. v6

COCINERA CON CAMA, RECOMENDAda se necesita, Thames 2185, 45 $. v7

COCINERA Y MUCAMA, PERSONAS formales necesito; se prefieren italianas, Cangallo 2132.

COCINERA Y OTROS QUEHACERES, con cama y buenas recomendaciones se necesita, Lavalle 1928.

COCINERA JOVEN MUY BIEN RECOmendada y con cama, se necesita, tratar de mañana en Alsina 1226. v7

COCINERA PARA COCINA SENCILLA y otro pequeño quehacer, se necesita con cama, sueldo 40 $. Charcas 1769.

COCINERA Y OTROS TRABAJOS, CON pieza y comida para el marido, se necesita, con recomendaciones, Cevallos 135.

COCINERA ARGENTINA Y OTROS quehaceres preciso, sin cama, Colombres 321. v8

COCINERO PRACTICO SE NECESITA, poco trabajo y buen sueldo para bar y lunch, Santa Fe 2195. v9

COCINERA BIEN RECOMENDADA, SE necesita, que sepa bien su obligación, sueldo 50 $. Cangallo 2327.

CHICA de 12 á 15 años, SE PRECISA para matrimonio sin hijos, sueldo y vestirla, Serrano 4 ó Warnes 731. v7

COCINERA SE PRECISA PARA MATRImonio, Solís 1679, tratar después de las 9 a. m.

COCINERA QUE SEPA SU OBLIGACION se necesita, calle Estados 2479 entre Cabildo y Zapata. v8

COCINERA Y OTROS QUEHACERES SE necesita con cama, Avellaneda 2224, Flores.

COCINERA SENCILLA PARA CORTA familia, sueldo $ 50, se necesita, Chile 1408.

COCINERA SE PRECISA PARA TODO trabajo, buen sueldo, Maipú 185, 2o. piso.

COCINERA PARA ALMACEN SE PREcisa, buen sueldo y poco trabajo se prefiere española, Santa Fe 4633. v

COCINERA Y OTROS QUEHACERES PAra matrimonio solo se necesita, hay mucama, Anchorena 1122.

COCINERA SE NECESITA PARA MAtrimonio solo, que sepa su obligación, B. Mitre 1980, piso 3o.

COCINERA SE NECESITA, ITALIANA O argentina, recomendada, sin cama, B. Mitre 1736.

COCINERA PARA pequeña CASA DE pensión sin cama necesito, Sarmiento 1224, sueldo 45 $.

COCINERO ITALIANO O FRANCES SE precisa para el sanatorio italiano, Perú 443.

COCINERA JOVEN CON CAMA Y RECOmendaciones, se necesita, Junín 1373, de 9 en adelante. v7

COCINERA CON RECOMENDACION, se necesita, Moreno 1230, se prefiere argentina.

COCINERA CON CAMA Y RECOMENDAciones se precisa, Tucumán 2658, sueldo $ 40.

COCINERA SENCILLA CON CAMA Y referencias, se necesita, Provincias Unidas 1694, Flores. v7

COCINERA Y OTROS QUEHACERES para matrimonio necesítase, Arenales 2236 tratar de 10 á 12 m. v7

COCINERA BIEN RECOMENDADA SE necesita, ocurrir de 10 a. m. á 12 m., B. Mitre 1153.

COCINERA CON CAMA, PRACTICA, para familia se necesita, B. Mitre 2125, de 10 á 2 p. m.

SERVICIO DOMESTICO PEDIDO

COCINERA RECOMENDADA, CON CAma, para corta familia, se necesita, Tucumán 2076.

COCINERA BUENA PARA CORTA FAmilia inglesa, con cama, se precisa, Varela 260, Flores.

COCINERA QUE SEPA SU OBLIGACION y aseada, se necesita, se dá casa y comida al marido, Charcas 2874.

COCINERA QUE SEPA SU OBLIGACION con cama y recomendaciones se necesita, Uriarte 2556. Palermo. v7

COCINERA ITALIANA Y MUCAMA SE precisan, Canning 60, inútil presentarse sin recomendaciones. v7

COCINERA QUE SEPA LAVAR Y otros quehaceres, se necesita para el campo, para familia seria, pasaje pago, sueldo 50 $. ocurrir Chile 326. v8

COCINERA JOVEN SIN CAMA Y OTROS quehaceres, que sea muy aseada, se necesita, B. de Irigoyen 1395, tratar de 9 á 10 a. m., sueldo 45 $. v7

COCINERO DE PRIMERA QUE HAYA servido en buque de la armada se necesita, trasporte "Azopardo", dique seco, dársena Norte. v7

COCINERA Y MUCAMA PARA DOS PERsonas se precisan, sueldo 45 y 35 $ respectivamente. Tucumán 2080, con recomendación se prefiere.

COCINERA SE NECESITA PARA CORTA familia, que sepa cocinar, mujer honrada, Independencia 765, tratar de 10 de la mañana adelante.

COCINERA BUENA PRESENCIA, CON recomendación, se precisa para el servicio de dos personas, Uruguay 712 izquier. de 9 á 11 a. m.

COCINERA MUJER FORMAL Y RECOmendada, se necesita, se prefiere argentina, tratar de 10 en adelante, Charcas 2766. v7

COCINERA Y AYUDANTA ITALIANAS ó francesas, se necesitan para hacerse cargo de una cocina, para 30 peones, sueldo 70 $, casa y comida, dirigirse por carta á V. Martínez, Azucena, F. C. S. v7

JOVEN niñera SE PRECISA PARA atender un chico de pocos meses, Vicente López 1053. v8

LAVANDERA PRECISO, PAGO BIEN, Güemes 2553, Dto 4.

LAVANDERA BUENA SE NECESITA, Rodríguez Peña 248.

LAVANDERA RAPIDA PRECISO PARA planchadora, Chile 879.

LAVANDERA PRACTICA PARA TALLER preciso, Santa Fe 2833.

LAVANDERA PARA CORTA FAMILIA, por 1 día por semana, Bustamante 1762

LAVANDERA POR UN DIA EN LA SEmana se precisa, Rivadavia 974.

LAVANDERA Y LIMPIEZA, 2 DIAS por semana, se precisa, Rivadavia 4638.

LAVANDERA SE PRECISA PARA LAvar en su casa, Viamonte 540.

LAVANDERA QUE LAVE EN SU CASA se necesita, Vidal 1196.

LAVANDERA BUENA SE NECESITA PAra restaurant Carabelas 51

LAVANDERA DE PROFESION SE NEcesita, Uruguay 109. v6

LAVANDERA SE NECESITA POR DIA, Pueyrredón 591. v6

LAVANDERA POR DIA O POR MES, CON ó sin cama, para taller de planchado, se necesita, Arenales 1752. v7

LAVANDERA QUE SEPA PLANCHAR también ropa lisa, se necesita, por día, tratar por la mañana, Rivadavia 827.

LAVANDERA PARA 2 ó 3 DIAS POR semana, pago $ 2.50 necesito, Talcahuano 129, (planchadora).

LAVANDERA DE ROPA Y PISOS, POR día, se necesita, Lavalle 1161, tratar de 10 á 12 m.

MUCHACHOS PARA MANDADOS SE NEcesitan, Victoria 568.

MUCAMO SE NECESITA CON BUENAS recomendaciones, Salala 60, Flores.

MUCAMA SE NECESITA PARA CORTA familia, Moreno 2567.

MUCHACHA SIRVIENTA SE NECESITA, Paraguay 1079. v7

MUCHACHA DE 10 A 12 años SE NEcesita, B. Mitre 1421.

MUCAMA DE COMEDOR SE NECESITA, sueldo 40 $, Defensa 267.

MUCAMO SE NECESITA CON RECOMENdaciones, Córdoba 2037.

MUCHACHO PARA LIMPIEZA SE NEcesita, San Juan 2152.

MUCHACHO SERIO NECESITAMOS, Rivadavia 1765. v8

MUCAMA Y COCINERA SE NECESITAN, Pozos 33, de 10 á 12.

MUCHACHA DE 15 A 16 años PARA pequeños servicios, Humberto Io. 1351.

MUCAMA SE NECESITA, $ 45, TRATAR de 10 á 12, Viamonte 1359.

MUCHACHA DE 17 A 18 años SE NECEsita, San Juan 2961. v8

MUCHACHA SANA PARA CUIDAR nena de 2 meses, precísase, Santa Fe 4388

MUCHACHA SE NECESITA PARA MAtrimonio solo, 24 de Noviembre 1584.

MUCHACHO PARA MANDADOS SE NEcesita; Chacabuco 323, de 10 á 12.

MUCAMA SE NECESITA, INDEPENdencia 1851.

MUCHACHO PARA LIMPIEZA Y mandados, necesito, Charcas 1032.

MUCHACHA PARA MUCAMA SE NECEsita, S. del Estero 1231, sueldo $ 30

MUCHACHA DE 12 A 15 años, SE PRECIsa, Lima 349.

MUCHACHA DE 12 A 15 años SE NECEsita, Las Heras 437. v7

MUCAMA CON RECOMENDACIONES SE necesita, Cerrito 1314.

MUCHACHA SE NECESITA CON BUEnos informes, Arenales 2547. v7

MUCHACHA PARA TODO TRABAJO SE necesita, Bermejo 463.

MUCHACHA SE NECESITA, GUARDIA Vieja 987, esquina Almagro. v7

MUCHACHO SE PRECISA DE 16 años, para mandados, etc, Rivadavia 3636.

MUCAMA GENERAL SE PRECISA ARgentina, Belgrano 2942, sueldo 45 $.

MUCHACHO SE PRECISA DE 15 A 16 años, Carlos Calvo 391.

MUCHACHO PARA SERVICIO DE FAMIlia se precisa, Pozos 765.

MUCHACHO PARA PEON DE COCINA se precisa, Pedro Mendoza 1561. v7

MUCAMA SE NECESITA, ESMERALDA 1050. v8

MUCAMA SE PRECISA CON RECOMENdación, Provincias Unidas 2277, Flores

MUCHACHO español, RECIEN VENIDO, se necesita, San Juan 3829. v7

MUCHACHO NECESITO, CASA FAMIlia, 12 á 14 años, Montevideo 110.

MUCAMA SE NECESITA, QUE SEA CON cama, Victoria 2038.

MUCAMA GENERAL SE NECESITA; tratar Azcuénaga 1546.

MUCHACHA DE 13 A 14 años SE NEcesita Montes de Oca 1687. v8

MUCAMA QUE SEPA SU OBLIGACION se precisa, Bustamante 1657.

MUJER PARA LAVAR SE NECESITA dos días por semana, Chile 919.

MUCAMA FRANCESA SE NECESITA, Charcas 791, de 2 á 7. v10

MUCAMA SE NECESITA RECOMENDAda, Paraguay 2029. v7

MUCHACHA SE PRECISA PARA TODO servicio de adentro, Paraguay 4776. v7

MUCAMA GENERAL SE PRECISA, Callao 32, piso 2o.

MUCHACHA de 14 á 15 años, SE PREcisa, Independencia 1502.

MUCAMA SE NECESITA, CHARCAS 2268

MUCHACHA PARA TODO TRABAJO SE necesita, Constitución 3558.

MUCHACHO PARA MUCAMO SE PRECIsa, Solís 715. v7

MUCHACHA niñera, SE NECESITA, Senillosa 93, Caballito. v8

MUCHACHO PARA SERVICIO DE corta familia, se precisa, Sarmiento 989.

MUCHACHA RECIEN VENIDA, DE 14 á 16 años, se precisa, Corrientes 1558.

MUCHACHA SE PRECISA PARA MANdados, Méjico 2446. v8

MUCAMA SE PRECISA, AGUERO 423.

MUCAMA PARA SERVICIO LIVIANO de corta familia, se necesita, Alvarez 1291.

MUCHACHA DE 10 A 14 años SE PREcisa, Billinghurst 2057, dep. 14.

MUCHACHA DE 12 A 14 años SE NECEsita para matrimonio, Juncal 3624.

MUCHACHA SE NECESITA PARA MAtrimonio solo, Moreno 2151. v6

MUCHACHA SE PRECISA POCO TRAbajo; Piedras 670. v6

MUCHACHA PARA MATRIMONIO SOlo se necesita, Herrera 1368. v6

MUCAMA PARA COMEDOR SE NECEsita, Jujuy 457, sueldo 50 $. v6

MUCHACHO SE NECESITA de 12 á 16 años, Victoria 2858. v7

MUCHACHA PARA LIMPIEZA DE 7 A. m., á 5 p. m., 30 $. Callao 1190, 2o. piso

MUCHACHO DE 9 A 10 años SE PREcisa, Urquiza 458. v6

MUCHACHA PARA MUCAMA SE NEcesita, Díaz Vélez 946. v6

MUCHACHA SE NECESITA CON CAMA, sueldo 25 pesos, Granaderos 359, Flores. v7

MUCHACHA SE NECESITA, SUELDO 30 pesos, Suipacha 18, piso 3o., dep. 6. v6

MUCHACHA SE PRECISA DE 13 A 15 años con cama, General Urquiza 1167. v6

MUCHACHA de 14 á 16 años, CORTA familia, se precisa, Sáenz Peña 161. v7

MUJER QUE ENTIENDA DE COCINA se precisa, se prefiere italiana, Gallo 1936. v7

MUCHACHO DE 14 A 16 años PARA limpieza y mandados preciso, Moreno 1278. v8

MUCHACHO PARA TODO SERVICIO, de 16 á 18 años, se precisa, sueldo 30 $, Independencia 2256.

SERVICIO DOMESTICO PEDIDO

Muchacho 12 á 14 años, para servicio casa familia, necesito, Suipacha 712.

Muchacha se necesita para matrimonio sin hijos, no mayor de 15 años, Talcahuano 342, departamento 2.

Muchacho se necesita para mandados y limpieza, de 11 á 12 años, Libertad 273.

Matrimonio para el campo, se prefiere italiano, él quintero y ella cocinera, tratar Juncal 1253.

Matrimonio se necesita, ella que sepa cocinar, Carlos Calvo 4311, de 1 á 5 p. m. v7

Muchacha de 17 á 20 años, se necesita para servicio de corta familia, sin cama, Pavón 1312. v8

Mucamo bien recomendado se necesita, tratar Laprida 1371, de 10 en adelante.

Mucama joven y de buena presencia para matrimonio solo, se necesita, sueldo 65 $ de 9 á 10 a. m., Pozos 143. v7

Muchacha para todo trabajo de matrimonio solo, se precisa, Corrientes 5819.

Muchacha de 10 á 12 años se precisa para matrimonio solo, E. Unidos 3196.

Muchacho para matrimonio, poco trabajo, se necesita, B. Mitre 3150, 1o. 9, piso 2o. v7

Mucama que sepa planchar, para servicio de adentro, se precisa, Arenales 1251.

Mujer para matrimonio y un negro que entienda [illegible] precisa, sueldo 30 $, Cochabamba 1023.

Muchacha inteligente, de 15 á 16 años, se precisa para trabajos livianos, sueldo 20 á 25 $, [illegible] 694. v7

Matrimonio se precisa para estancia, [illegible] quintero y cocinera, tratar Sarmiento 132.

Mucama [illegible] que sepa planchar, [illegible] necesito, Cangallo 912, sueldo 40 $.

Muchacha [illegible] se precisa, que sea limpia, con recomendación, Cabrera 5065. v7

Muchacha joven necesito para todo servicio, Corrientes 447, 2o. piso, derecha.

Muchacha de 12 á 14 años para matrimonio solo se necesita, informes Victoria 1644, bajo 2o.

Mujer para todo servicio y un muchacho se necesitan con cama, [illegible]

Muchacha de 15 á 16 años se precisa para ayudar á todo, [illegible]

Mujer anciana, para Belgrano se necesita para corto servicio, Monroe 2170 y Cabildo.

Matrimonio para casero con buenas referencias, se precisa con sueldo, Victoria 4054.

Muchacho de 12 á 14 años, para mandados y otros quehaceres, se necesita, Independencia [illegible].

Mucamo de afuera para lacayo se precisa, tratar de 9 á 11, Charcas 4713.

Muchacha de 12 á 14 años, se precisa para poco trabajo, no importa sea recién venida, Iriarte 380. v8

Muchacha para ayudar á quehaceres [illegible] se precisa, buen trato, Belgrano 2412, dep. C. v8

Muchacha que entienda de cocina, corta familia se necesita, Salta 449.

Muchacha para lavar ropa para una familia de adentro se necesita, Peña [illegible]. v7

Muchacha para ayudar á los quehaceres se precisa, Moreno 111, depto. A. [illegible]

Muchacha de 14 á 15 años para [illegible] se necesita, [illegible]

Muchacha arreglada para cuidar á un niño, se necesita, Ayacucho 1035, dep. 1o.

Muchacha de 13 á 15 años para matrimonio solo necesito, San Luis 6155.

Muchacha se precisa para corta familia, [illegible] grano.

Mucama para adentro, que sepa su obligación, se necesita, Santa Fe número 4132.

Muchacha recomendada, de 15 á 16 años, [illegible] buen trato, se necesita, Sáenz Peña 1335, dep. C.

Muchacha para ayudar á otros quehaceres, matrimonio con 2 hijos, Bustamante 727.

Muchacho para mandados en casa de familia necesito, Sarmiento 1419, departamento 2.

Mucama enfermera se precisa para el sanatorio Tornquist, en Lomas, F. C. S., tratar Perú 473.

Matrimonio, cocinera y sirviente, sueldo 80 $, preciso, Corrientes 646, oficina 2, de 10 en adelante.

Muchacho para sirviente de 15 ó 16 años, para casa familia, preciso, Méjico 7955.

Muchacha de 12 á 14 años, servicio matrimonio solo, se precisa, Tucumán 2153.

Muchacho de 14 á 15 años se necesita para hacer mandados, San Juan 3734.

Muchacho de 12 á 14 años, se necesita, español, italiano [illegible] 1655, de comedor.

Muchacha argentina, corta familia, [illegible] 2o. piso izquierda. v7

Muchacha se necesita para corta familia, tratar por la mañana, San Juan 2336. v7

Muchacha se necesita, [illegible] matrimonio solo, [illegible]

[illegible]

Muchacho de [illegible] años se necesita para limpieza y mandados, [illegible]

[illegible]

Muchacha para [illegible] 668, bajo.

[illegible] con cama [illegible] Corrientes 2192.

Mucama que sepa [illegible] recomendada se precisa, Rodríguez Peña [illegible].

Muchacha o sirvienta se necesita para matrimonio solo, San Luis 2948.

Muchacha para corto servicio, buen sueldo preciso, Cerrito 367, 2o. piso.

Muchacha de 12 á 15 años se necesita para quehaceres de corta familia, Dean Funes 1028. v7

Muchacha para limpieza se precisa, 12 $ al mes, casa y comida, B. Mitre 2303.

Muchacha para servicio de un matrimonio, se necesita, El Cano 2914, Belgrano.

Mujer para servicio de matrimonio, sin cama, se necesita, sueldo 35 $, Humberto 1o 1438.

Mucama general práctica y recomendada, con cama, se precisa, Sarmiento 2465.

Mucamas que hablen inglés y español, se precisan para hotel de lujo, Rivadavia 577, Grand Hotel.

Muchacha de 14 á 15 años precisa, buen trato y buen sueldo, Entre Ríos 1173. v6

Muchacha para ayudar á los quehaceres de casa, necesito, Agüero 2561. v6

Muchacha de menos de 16 años para ayudar á familia de 3 personas mayores se necesita, Jujuy 1470. v6

Mucama se precisa para estancia, que sepa planchar y lavar, tratar Callao 770, de 10 á 3 p. m. v6

Muchacha de 16 años para niñera se precisa, se prefiere recién venida, tratar Bernardo de Irigoyen 845.

Mujer para ayudar á los quehaceres de casa por algunas horas de la mañana, se necesita, Pavón 1977. v6

Muchacha se precisa de 14 á 15 años, recomendada, para corta familia, Chile 1773. v6

Mujer para cuidar un enfermo buen sueldo se necesita, Independencia [illegible]. v6

Muchacho se necesita para acompañar un ciego, buen sueldo, Moreno 1465, pieza 17.

Muchacho se necesita de 14 á 15 años para ayudar á los quehaceres, Lavalle 2060. v7

Mucama general se necesita buenas recomendaciones, sueldo 40 $ Av. de Mayo 1212, de 10 á 12 m. v6

Mujer seria se necesita una mujer de buen servicio en Belgrano, calle Pampa 2165. v6

Muchacha para limpiezas, de 9 a. m. á 5 p. m., sueldo 30 $, Callao 1190, 1o. 1060. v6

Muchacha de 14 á 16 años, se necesita para ayudar casa de 3 personas mayores, hay otra sirvienta, Brasil 1025. v6

Muchacha de 15 á 16 años se necesita para poco trabajo, se prefiere sea italiana ó argentina, Rivadavia 2034. v8

Matrimonio sin hijos, el marido que trabaje afuera, se da pieza y comida á cambio de quehaceres de la mujer, Andes 1124, de 9 á 11 a. m.

Muchacha para ayudar los quehaceres de adentro, se necesita, tratar después de las 11 a. m., Avenida de Mayo 1460, 1er. p. derecha. v7

Matrimonio sin hijos, el jardinero ó quintero, ella para cocinar y otros quehaceres de corta familia, se necesita; Leandro N. Alem 1398, en Banfield, F. C. S.

Muchacha decente y recomendada se precisa para quehacer de corta familia, ocurrir Corrientes 1355, departamento G, de 10 a. m. en adelante. v8

Matrimonio se precisa para el campo, él quintero ó jardinero, ella que entienda de cuidar aves, ocurrir Victoria 584, almacén, de 8 á 9.

Muchacha de 14 años se necesita para matrimonio solo, chico departamento y trabajo liviano, Magnaud, Lavalle 730.

Madre é hija para estancia, mucama y lavandera, ocurrir entre 9 y 10 a. m., sueldo 100 $, Phoenix Hotel, San Martín 780. v7

Matrimonio para estancia se necesita cocinero y mucama, ocurrir á Phoenix Hotel, San Martín 780, pieza 91, de 9 á 10 a. m.

Mucama de buena presencia, con uniforme y recomendada, se necesita, Directorio 1900 esq. Carabobo, Flores, tratar después de las 9. v7

Matrimonio sin hijos se necesita, ella para cocinera, él de chauffeur, [illegible] de casa y comida, buen sueldo; tratar Bartolomé Mitre 655, escrit. A. v7

Muchacha de 13 á 15 años, con cama para corta familia, recomendada se necesita para ayudar á los quehaceres de casa, sueldo 15 pesos, R. Peña 412. v6

Mucamo segundo de comedor, de buena presencia, que sepa bien su obligación y con buenas recomendaciones se necesita, Vicente López 144, tratar de 8 á 10 a. m. y de 12 á 2 p. m. perm

Mucama para comedor y adentro que sepa su oficio y que tenga recomendaciones, se necesita, Sarmiento 2595, casa chica, de tres personas solamente, sueldo 40 pesos. v7

Niña para envasar perfumería, trabajo fácil, se necesita, Lavalle 435.

Necesito sirvienta para todo trabajo, menos cocina, Rincón 1186, 3o.

Niñera de 14 á 16 años, se precisa, Santa Fe [illegible].

Niñera ó mucama se precisa, Deán Funes [illegible].

Niñera francesa que sepa coser, con recomendaciones, de 15 á 18 años, se necesita, Sarandí 491. v7

Necesito sirvienta que entienda algo de cocina, para matrimonio, con cama, Alsina [illegible], dep. L.

Niñera se necesita, buen sueldo, [illegible] esquina, Manuela Pedraza, Belgrano.

Necesito mucama para matrimonio solo que sepa coser y planchar, Alsina [illegible].

Preciso sirvienta formal todo trabajo, referencias, Cangallo 1149. v8

Portero francés que sepa cuidar [illegible] Santa Fe 2128. v8

Preciso lavandera, 2 pesos y comida, Defensa 270, dep. 11.

Peón de cocina que sepa cocinar se precisa, [illegible] se prefiere italiano, Belgrano 1753.

Preciso sirvienta formal, trabajo liviano limpieza 4 horas por día mañana, tarde ó noche, tratar de 2 á 10, Sarmiento 1137.

Sirvienta se precisa para todo trabajo, Yerbal 293, Caballito. v7

Sirvienta para todo trabajo se necesita, Chile [illegible].

Sirvienta se necesita, Colombres 369.

Sirvienta para [illegible] y otros quehaceres se precisa, Medrano 120. v7

Sirvienta se necesita, San Juan 1706.

Sirvienta seria se necesita, para corta familia, Billinghurst 119. v7

Sirvienta para todo servicio se necesita, Muñecas 234, Flores.

Se necesita sirvienta con cama, Andes 243. v8

Sirvienta de 12 á 15 años se precisa, Juncal 3536.

Se necesita una lavandera 2 ó 3 días por semana, Bermejo 1149.

Se necesita peón de cocina, Herrera 358.

Sirvienta con cama se necesita, Av. de Mayo 160.

Sirvienta se necesita recomendada, [illegible] 169, sueldo 40 pesos.

Sirvienta para matrimonio sin pretensiones se precisa, tratar Perú [illegible].

Sirvienta se precisa, C. Pellegrini 78. v7

Sirvienta se necesita, Coronel Salvadores 164, Barracas.

Sirvienta y muchacha para corta familia, se precisan, Montevideo 19.

Sirvienta joven con cama, se necesita, corta familia, Alsina 1182.

Sirvienta para matrimonio solo se precisa, Mansilla 528, dep. 7. v8

Se necesita mucama para hotel, Victoria 1171.

Sirvienta se necesita, Güemes 3345.

Sirvienta para todo servicio se necesita, corta familia, Charcas 3613.

Sirvienta se necesita, Guardia Vieja 357, esquina Almagro.

Sirvienta se necesita, Lacar 4500, Villa Devoto.

Sirvienta se precisa, San Carlos 3845.

Sirvienta para todo trabajo se necesita, [illegible].

Sirvienta que sepa cocinar se necesita, Méjico 1228.

Sirvienta extranjera se necesita, San Juan 1877.

Sirvienta para corta familia se necesita, sueldo 40 $, Andes 230.

Sirvienta se precisa para corta familia, Venezuela 319, Caballito.

Se necesita muchacha de 12 á 14 años para familia, Peña 411. v7

Sirvienta de 14 á 18 años se precisa, [illegible] 1116.

[illegible]

[illegible]

[illegible]

Se necesita muchacha de 12 á 13 años para matrimonio [illegible]

[illegible] que sepa cocinar, se [illegible] 1511. v8

Sirvienta para corta familia, [illegible]

Se necesita sirvienta, Moreno 3[illegible]. v7

Sirvienta se necesita, se paga buen sueldo, San Juan [illegible]. v7

Se necesita muchacha de 12 á 15 años, Venezuela 2241. v7

Sirvienta se necesita, Provincias [illegible]. v7

Sirvienta para todo servicio se necesita, tratar Entre Ríos 142.

Sirvienta para todo trabajo se necesita, Sgo. del Estero 1509.

Sirvienta que sepa bien cocinar, se necesita, Bmé. Mitre [illegible].

Sirvienta que entienda de cocina, se necesita, Esmeralda 1050.

Sirvienta para matrimonio se necesita urgente, Ayacucho [illegible].

Sirvienta se necesita, pasaje de [illegible]

Sirvienta joven que sepa de cocina se precisa, 40 á 45 $, Corrientes [illegible].

Sirvienta se necesita que entienda de cocina, Méndez 1497, Belgrano.

Sirvienta para todo servicio se necesita, Garay 3931. v7

Sirvienta se necesita para todo servicio, menos cocina, Solís 1731.

Sirvienta para una familia, se precisa, Castro 1027.

Se necesita cocinera, sueldo 35 $, Arenales 1732, de 1 á 5. v8

Sirvienta práctica, menos cocina se necesita, Sáenz Peña 976.

Se precisa una buena mucama con referencias, Paraná 556, dep. D. v7

Sirvienta italiana, precisa dos personas, Corrientes 2634.

Se precisa una mujer para limpieza á la mañana, Riola 1087. v7

Se necesita muchacho de 16 á 17 años, Valentín Gómez 3611.

Sirvienta que sepa de cocina se necesita, Yerbal 2959, Flores.

Sirvienta recién venida se precisa, E. Ríos 1800. v7

Sirvienta que sepa cocinar necesito, Venezuela 3119.

Sirvienta necesito de 16 á 18 años, Pueyrredón 1151.

Sirvienta se precisa, Belgrano 2040, dep. G. v7

Sirvienta se precisa para todo servicio, Suárez 1475.

Sirvienta se necesita, Tacuarí número 1660.

Sirvienta se necesita, B. de Irigoyen 1484. v8

Se precisa una sirvienta, Sgo. del Estero 1712, piso 2o.

Se precisa muchacha, Gral Iriarte 415, Barracas. v7

Se necesita sirvienta para corta familia, Méjico 3677.

Sirvienta que no sea recién llegada, se necesita, Lavalle 3671. v8

Sirvienta se precisa, Estados Unidos 1338.

Sirvienta para todo servicio se precisa, Brasil 1365.

Sirvienta se necesita, Santa Fe 3755. v7

Sirvienta se necesita, se prefiere del país, Bacacay 2878.

Sirvienta que sepa cocinar y con cama se precisa, Perú 753.

Sirvienta se necesita que entienda de cocina, Catamarca 832, casi esquina Belgrano.

Se necesita sirvienta, Rivadavia 6702.

Se necesita sirvienta para poca familia, Paramaribo 1615. v6

Sirvienta se precisa, Tacuarí 234. v7

Sirvienta se necesita, Av. Alvear 2230.

Sirvienta se necesita para todo trabajo, Viamonte 1785.

Sirvienta para todo trabajo se precisa, Entre Ríos 1994.

Se necesita mucama, se prefiere argentina, Bulnes 2079. v7

Sirvienta se precisa para fonda, de poco despacho, Esmeralda 1339.

Se necesita una muchacha para todo trabajo, San Juan 2325.

Se necesita sirvienta joven para matrimonio, Saavedra 325.

Sirvienta se precisa, Paraguay 4130.

Señora con cama que sepa algo de cocina, se necesita, Rivadavia 4350. v7

Sirvienta para todo trabajo se necesita, Pavón 1783.

Señora formal se necesita para todo trabajo, Alsina 2375.

Sirvienta para todo trabajo, buen sueldo, Esmeralda 577.

Se necesita sirvienta, Salguero núm. 41. v7

Se necesita sirvienta con cama que sepa cocinar, Cangallo 3372.

Sirvienta se necesita para corta familia, Santa Fe 3879.

Se necesita sirvienta, Chile número 1485.

Se necesita una sirvienta por medio día, Bartolomé Mitre 2106. v7

Sirvienta para corta familia se necesita, Junín 357. v7

Sirvienta que sepa cocinar para tres personas, Avellaneda 3541, Floresta.

Sirvienta se precisa, B. Mitre 868. v7

Sirvienta se necesita, Méjico 1509.

Sirvienta para corta familia se necesita, San Juan 3062, depto. 3.

Se necesita sirvienta, Carlos Calvo 730. v7

Se necesita sirvienta española, C. Pellegrini 746.

Sirvienta mujer formal se necesita, Río Bamba 863.

Se necesita sirvienta para todo servicio, Cabrera 3077.

Sirvienta se necesita para todo trabajo, Piedras 749, 1o.

Se necesita sirvienta que entienda algo de cocina, Gral. Urquiza 2091.

Sirvienta se necesita, Mar Chiquita 4136, Villa Urquiza.

Sirvienta se necesita, Azcuénaga 519.

Sirvienta se necesita, Salta 1148.

Se necesita sirvienta para todo trabajo, Bolívar 611.

Sirvienta para corta familia se necesita, Sarmiento 1419, dep. 3.

Se precisa sirvienta que entienda de cocina, Montevideo 566.

Se necesita sirvienta, Paso 35.

Sirvienta para todo trabajo, se necesita, Bmé. Mitre 1950, dpto. 16.

Sirvienta para todo servicio, se precisa, Bredo 811.

Sirvienta para todo se precisa, Sarandí 25. v7

Sirvienta que sepa cocinar, se precisa, Viamonte 1281.

Sirvienta para todo trabajo se precisa, Paso 450, dpto. 4.

Sirvienta para todo trabajo, se necesita, Paraguay 521.

Sirvienta con cama se precisa, Misiones 364. v7

Sirvienta para corta familia se necesita, Gorriti 949. v7

Sirvienta para corta familia necesito, Sarmiento 1419, dept. 3.

Sirvienta que sepa cocinar se precisa, Cangallo 1020, 2o. piso.

Sirvienta que sepa cocinar se necesita, Chacabuco 705.

Se precisa mucama anciana para corta familia, Córdoba 1661. v7

Sirvienta para todo servicio se precisa, Cevallos 264.

Sirvienta seria para matrimonio preciso, Bulnes 1142.

Sirvienta buena, para todo trabajo, se precisa, Perú 1472.

Sirvienta niñera se precisa, Rawson 26. v7

Se necesita un matrimonio para el campo, Perú 890. v6

Se precisa una sirvienta, Gazcón 759. v6

Se necesita sirvienta para corta familia, Carlos Calvo 75. v7

Sirvienta formal se necesita, corta familia, Suipacha 273. v6

Sirvienta que entienda de cocina, se precisa, Venezuela 752. v6

Sirvienta que entienda de cocina, se necesita, Tacuarí 1015. v6

Sirvienta se necesita, Alsina 1421. v6

Sirvienta que sepa cocinar, se precisa, Rivadavia 2451. v8

Se precisa mucama para casa de pensión, Lavalle 1589. v7

Sirvienta se precisa para corta familia, Bernardo de Irigoyen 909. v6

Sirvienta se necesita, Lavalle 1595. v6

Sirvienta para todo servicio, se necesita, Montevideo 655. v6

Sirvienta que entienda algo de cocina, se necesita, Loria 662. v8

Sirvienta se necesita, ocurrir Argerich 716, Flores. v6

Sirvienta que sepa cocinar se necesita, Charcas 3527. v6

Se necesita mucama, Gral. Soler [illegible]. v6

Sirvienta necesítase, Carlos Calvo [illegible]. v6

Sirvienta con cama, se necesita, Humberto I 556. v8

Sirvienta se necesita, Humboldt 487, Palermo. v6

Sirvienta se necesita que sepa su obligación, Bulnes 652. v6

Se necesita sirvienta sin cama, Méjico 1568. v6

Se precisa cocinera sola, con cama, tratar de 10 á 2 p. m., Larrea 1064. v6

Se necesita muchacho para servicio en corta familia, Sarandí 33. v8

Sirvienta para todo servicio se necesita, Sud América 612, Flores. v8

Se necesita chica de 13 á 15 años para atender niñita, Azcuénaga 716. v8

Se necesita sirvienta que entienda de cocina, Moreno 1316, 1er. piso. v7

Se necesita niñera con práctica en el cuidado de niños, Malabia 2475. v7

Sirvienta muchacha de 12 á 14 años, se necesita, Humberto I 854. v7

Sirvienta que sepa algo de cocina, se precisa, B. Mitre 1515, 2o. piso. v7

Sirvienta se necesita, extranjera, para todo trabajo, Garay 2869. v7

Se necesita mujer formal para cocina y otros trabajos, Ayacucho 637. v7

Sirvienta se precisa para todo trabajo, Australia 1903, sueldo 40 á 45 $.

Sirvienta para todo trabajo se precisa, Corrientes 1537, 2o. comedor. v7

Sirvienta que entienda algo de cocina se necesita, Godoy Cruz 2615. v7

Sirvienta de 14 á 20 años para muy corta familia se precisa, Brasil 1314. v7

Sirvienta se precisa, con cama, se le da buen trato, Triunvirato 489. v7

Se necesita sirvienta para todo trabajo de matrimonio, Defensa 1087. v6

Sirvienta que entienda de cocina, necesito, Caseros 953, piso 3o, izquierda.

Sirvienta joven para matrimonio se necesita, Talcahuano 343, departamento H.

Se necesita una buena cocinera se prefiere argentina ó italiana, Arenales 1764. v8

Sirvienta, preferencia italiana, se necesita para matrimonio solo, Montevideo 554.

Sirvienta que entienda de cocina, se necesita para La Plata, tratar Rincón 1160.

Sirvienta que entienda de cocina, con buenas recomendaciones, se necesita, Solís 945.

Se necesita sirvienta para todo trabajo, que sepa de cocina, Callao número 511.

Sirvienta para todo servicio, corta familia, buen sueldo, necesito, Godoy Cruz 2935.

Sirvienta que entienda de cocina preciso, preferencia italiana, Andes 590.

Sirvienta para todo trabajo, sin cama se necesita, tratar Larrea 101, de 10 á 12 m. v7

Sirvienta formal para todo servicio y que sepa cocinar se necesita, Ríos 1696. v8

Sirvienta que entienda de cocina se necesita, tratar después de las 9, Río de Janeiro 1328.

Sirvienta que sepa algo de cocina, con cama, preciso, buen sueldo, Viamonte 1325.

Sirvienta que sepa cocinar bien y otros quehaceres, se precisa, Chacabuco 325.

Sirvienta de 16 á 20 años, se precisa para todo servicio, Andes 1346, departamento G. v7

Se necesita cocinera con cama, se paga buen sueldo, Méjico 2292, de 10 á 11 a. m. v8

Sirvienta se necesita para todo servicio, se paga buen sueldo, San Juan 3067.

Sirvienta se necesita para matrimonio, buen trato, ocurrir Belgrano 3515. v7

Sirvienta práctica que entienda de cocina y demás quehaceres necesítase, Ecuador 1273.

Se precisa matrimonio, el portero y ella mucama, Rivadavia 1376, piso 10.

Sirvienta para todo servicio de corta familia, sueldo 35 $, necesítase, Andes 694.

Sirvienta se necesita para corta familia, Caseros 485, piso bajo, izquierda.

Sirvienta que entienda de cocina para matrimonio, se necesita, Río Bamba 367. v7

Se necesita una muchacha para quehaceres de matrimonio, Corrientes 1495, 2o. piso.

Sirvienta para cocina y lavado, corta familia, se necesita, Bmé. Mitre núm. 4121. v7

Sirvienta que entienda de cocina, necesita corta familia, Pueyrredón núm. 1217.

Se necesita una cocinera con cama y buenas recomendaciones, buen sueldo, Independencia 1389. v8

Sirvienta que sepa cocinar, recomendada, se necesita, Cangallo 912, sueldo 40 $.

Sirvienta para matrimonio solo, prefiere inglesa ó alemana, se precisa, Juncal 3300.

Sirvienta para corta familia se precisa, sueldo 35 $, B. Mitre 771, departamento 7. v7

Sirvienta para todo trabajo, menos cocina, se necesita, Díaz Vélez 3257, tratar de 9 a. m. adelante.

Se necesita sirvienta que entienda algo de cocina, Helguera 40 (Floresta).

Sirvienta que entienda algo de cocina, con ó sin cama, se necesita, para corta familia, Paraguay 3475. v8

Sirvienta que sepa cocinar para servicio de señora sola se necesita, Paraguay 2560. v8

Sirvienta recién venida para casa de muy corta familia, se necesita, Moreno 2587. v7

Señora formal se precisa, sin cama, para ayudar al trabajo de casa, Talcahuano 75, sala. v7

Sirvienta para todo servicio, que entienda de cocina, se precisa, Corrientes 1721. v7

Se necesita muchacha para ayudar á quehaceres de corta familia, buen trato, Argerich 641. v8

Se necesita una muchacha de 12 á 14 años para ayudar á los quehaceres, Herrera 2469.

Sirvienta para corta familia se necesita menos cocina, 45 pesos, Bustamante 1263. v7

Sirvienta que sepa su obligación se necesita, calle Esperanza 261, Vélez Sarsfield. v8

Se precisa una joven de 15 á 16 años para corta familia, Paseo de Julio 673, 4o. piso, hay ascensor. v7

Sirvienta que entienda de cocina se necesita, Morán 2544, esquina Sud América. Sueldo 40 $.

Sirvienta que sepa cocinar, se necesita, con cama, Avellaneda 2224, Flores.

Se necesita una sirvienta de 15 á 18 años, ó señora formal, para todo trabajo, Corrientes 7000.

Sirvienta formal se necesita que sepa de cocina y demás quehaceres, casa chica, buen sueldo, Venezuela 2383.

Sirvienta con recomendaciones se precisa, Sonilloza 44, altura Rivadavia 4500.

Señora formal, sin familia se precisa para servicio de persona sola, Gral. Roca 105, Avellaneda. v10

Se precisa muchacha para ayudar á los quehaceres de corta familia, R. Peña 1091.

Se precisa niñera práctica, formal, se paga buen sueldo, con recomendaciones, Güemes 3078. v7

Se necesita mucama de 18 á 25 años para servicio y cuidar niña, corta familia, Belgrano, 3 de Febrero 1589.

Sirvienta recomendada que sepa bien su oficio, se precisa, Corrientes 2509. v7

Se necesita una chica de 12 á 14 años para ayudar á poco trabajo, Viamonte 2011. v7

Se necesita una sirvienta para todo trabajo, que sepa cocinar, Beruti 1935 entre Bulnes y Salguero.

Sirvienta se necesita para fonda, calle Rasso 121, Liniers altura Rivadavia 10600. v7

Se necesita una mujer para lavar que sepa su obligación, tratar, Chenaut 1345. v8

Sirvienta ayuda quehaceres domésticos, sin cocina, necesítase, Río IV 1140. v7

Sirvienta se necesita para corta familia, tratar por la mañana, San Juan 2334. v7

Se necesita una sirvienta para todo servicio, presentarse, Jujuy y Rondeau 2588. v7

Sirvienta para matrimonio solo se precisa, persona formal, 25 de Mayo 674, dpto. 8.

Se necesita mujer que sepa lavar y otros pequeños quehaceres, Charcas 2750. v7

Sirvienta para cocina sencilla italiana, que sepa coser, se necesita, sin cama, Venezuela 1876.

Sirvienta para corta familia que entienda algo de cocina se precisa, Sadi Carnot 338.

Se precisa una mucama que sepa lavar con buenas recomendaciones Acevedo 1428, Palermo.

Se necesita sirvienta de confianza, para casa de familia, calle Cabrera 1129 esquina Aráoz. v8

Sirvientas se necesitan dos, una que sepa cocinar bien, recomendadas, con cama, Paraguay 2263.

Se precisa muchacha de 12 á 16 años para ayudar á los quehaceres de la casa, Rivadavia 7141. v8

Sirvienta todo trabajo que entienda cocina, sueldo 45 á 50 $, preciso, B. Mitre 1534. v7

Sirvienta necesito para matrimonio sin hijos, poco trabajo, Larrea 221.

Sirvienta preciso, sin cama, algo de cocina, sueldo 45 $, C. Calvo 1248.

Señora se necesita para estar en familia y hacer alguna costura, buen trato y sueldo, Río Bamba 49. v7

Sirvienta necesito, buen sueldo, poca familia, hay cocinera, Canning 2458.

Sirvienta se necesita para ayudar á corta familia, tratar de 10 á 11 a. m., Las Heras 1822. v7

Sirvienta de 20 á 40 años, para corta familia, sueldo 30 $, Rivadavia 10249, Floresta.

Sirvienta con cama, menos cocina se necesita, Soler 1232, esq. Canning. v8

Sirvienta que sepa algo de cocina se necesita, buen sueldo, Camargo 1644. v8

Sirvienta formal para corta familia se necesita, Mansilla 1118 esquina Coronel Díaz. v8

Sirvienta que sepa cocinar se necesita para familia de 4 personas, buen sueldo, Estados Unidos 2121. v6

Se necesita joven peón de cocina para limpieza de colegio, Belgrano 1166. v6

Sirvienta todo servicio se necesita, se prefiere italiana, buen sueldo, Virreyes 2491. v7

Sirvienta se precisa para todo servicio de matrimonio solo, con cama, Pozos 1710. v6

Sirvienta para todo servicio, que sepa algo de cocina se necesita, Corrientes 1576. v6

Sirvienta se necesita para pueblo cerca de la capital, hay cocinera, Rivadavia 2042, 2o. izq. v6

Sirvienta se necesita para todo trabajo de corta familia, sueldo 35 $, Medrano 1046. v7

Sirvienta necesita matrimonio solo con cama, Esmeralda 449, 2o. piso, derecha. v7

Sirvienta joven se necesita, con cama, buen sueldo, Pergamino 159, Floresta, altura Rivadavia 7800. v6

Se necesita sirvienta y muchacha para matrimonio solo, sin cama, Juncal 2375, dep. 9. v6

Sirvienta formal que entienda bien de cocina se necesita, Díaz Vélez 246. v6

Sirvienta con recomendaciones, se necesita, Santiago del Estero 1714, sueldo 40 $. v8

Se precisa sirvienta formal, para todo el servicio de señora sola, San Antonio 1048, Barracas al Norte. v6

Se precisa una mujer para hacer la comida y limpieza de tres personas, Rivera 1089.

Señora formal se necesita, para el cuidado de casa de persona sola, se admite aun que tenga criatura, Falucho 48. v8

Se necesita sirvienta que sepa cocinar, en casa de familia alemana, presentarse, Méndez de Andés 1930, Flores. v8

Se precisa mucama para todo trabajo, que sepa lavar y planchar, menos cocina, Martín García 896, 1er. piso. v7

Se precisa muchacho para mandados y limpieza, sueldo 30 $, inútil presentarse si no es competente, B. Mitre 1723. v7

Sirvienta muchacha de 10 á 12 años, para matrimonio, con recomendaciones ó presentada por los padres, se precisa, tratar de 9 á 10 a. m., Sarmiento 246.

Se precisa un portero de noche, para hotel, que entienda algo de inglés y alemán, inútil presentarse sin buenas referencias, 25 de Mayo 469.

Sirvienta se necesita para todo trabajo que sepa algo de cocina, corta familia, 35 á 40 $, calle Puán 264, bajarse al 6000 Rivadavia.

Sirvienta recién venida, que sepa cocinar, se necesita para todo servicio, buen sueldo, Victoria 1856, de 9 a. m. adelante.

Se precisa sirvienta para señora sola, que sepa lavar bien, sueldo 30 pesos, inútil presentarse si no sabe su obligación, Rodríguez Peña 175. v7

Se precisa un matrimonio, ella cocinera de profesión, él buen mucamo con buenas recomendaciones, Cabildo 1294, Belgrano. v7

Se necesita sirvienta que sea limpia y trabajadora, joven de 18 á 20 años, con buenas recomendaciones, Victoria 1762.

Se necesita buena sirvienta con recomendaciones, solamente para la cocina, casa alemana, familia corta, Caseros 983, 1o. v8

Se necesita una muchacha para ayudar en algunos quehaceres de un matrimonio, se le enseña á coser, Blandengues 2024, Belgrano.

Sirvienta para dos personas, que sepa cocinar y para todo trabajo, se necesita, se paga buen sueldo, Bernardo de Irigoyen 935. v6

Se necesita cocinera formal con cama, sueldo 40 pesos y sirviente formal con recomendaciones con cama, sueldo 40 $, Callao 649. v7

Se precisa una mujer para cocinar y algún otro quehacer, para corta familia, con una chica de 10 á 13 años, Piedras 575, 1er. piso derecha. v6

Sirvienta para matrimonio solo, que sepa algo de cocina, con recomendaciones, se necesita, San José y Progreso 1432. v6

Se necesita sirvienta para adentro y la limpieza de la cocina, con buenos informes, sueldo 40 $, hora de tratar 8.30 á 11, Rivadavia 3756. v7

Sirvienta se necesita en casa de familia alemana, inútil presentarse sino sabe cocinar, Méndez de Andés 1040 (Flores). v6

Sirvienta italiana, que sepa algo de cocina, se necesita para matrimonio al Norte: Hay camarera y cocina á gas, buen sueldo, No presentarse sin referencias, Estados Unidos 444, de 1 á 4. v6

Sirvienta se necesita para trabajo general, que sepa cocinar, con recomendaciones para matrimonio solo, tratar, después de las 8 a. m. Méjico 1714, 1er. piso, núm. 2.

Señorita de 20 á 24 años, decente y educada, se necesita, para todo servicio de casa de matrimonio solo, no tiene que hacer mandados, Bernardo de Irigoyen 1420, altos.

Señora formal que sepa cocinar y tenga hija, para matrimonio solo, se necesita, inútil presentarse si no tiene buena recomendación y sepan su obligación, Lima 357, de 12 á 1.

Señora con una ó dos hijas mayores ó dos hermanas que quieran ocuparse algo retirado de Buenos Aires, se precisan para atender casa de señor pudiente; se preferirá que sepa tocar el piano alguna, Dirigirse solamente por carta al señor González, Hotel Castilla.

Señorita de 22 á 30 años, se necesita como dama de compañía para acompañar á primeros de Octubre á Europa, á señora con hija de 14 años, durante 13 á 14 meses. Debe ser formal, sola, independiente, buena presencia y práctica en gobierno de casa. Posiblemente debe hablar algo italiano ó francés. Sueldo 30 pesos oro mensuales; detalles á Papelería Towring No. 103350, poste restante, Buenos Aires. v7

SERVICIO DOMESTICO OFRECIDO

Ama de leche se ofrece de 3 meses abundante, Sáenz Peña 523.

Ama joven, se ofrece con leche de 10 días, argentina, Cochabamba 823.

Ama para criar en casa se ofrece, Alsina 1818, pieza 9.

Ama joven, con leche de cinco meses, se ofrece, Anchorena 1449.

Amas ofrécense italiana 70 $, para vasca 80 $, leche 6 meses, Corrientes núm. 1888.

Ama se ofrece con buena leche de 39 días, con buenas referencias, Medrano 856.

Ama se ofrece para la casa del niño, con leche de 3 meses, buena y abundante, Formosa 565, Caballito.

Ama se ofrece sin chico, para criar en su casa ó afuera, leche fresca y abundante, Juncal 2348.

Ama de leche se ofrece para criar en su casa, sin chico, Guandacol 4455, entre Avenida La Plata y Muñiz.

Ama se ofrece, con leche de 2 meses, para cuidar en su casa, buen trato, Anchorena 1504.

Ama italiana se ofrece leche de 3 meses para la casa del niño, buena y abundante, Pozos 1052.

Ama con leche de 15 días, con chico se ofrece para criar en su casa, Lavalle 3009.

Ama italiana joven primeriza, se ofrece para criar niño en su casa, Anchorena 983.

Ama de leche se ofrece, primeriza, viuda de 19 años, sin hijos, para criar en su casa, Inclán 457.

Ama española, robusta, de 26 años se ofrece para la casa del niño, leche abundante de 2 meses, Canning 3015.

Ama recién venida de buena presencia, leche fresca y abundante, se ofrece, Méjico 1166.

Ama joven, primeriza sin chico leche de tres meses, se ofrece para criar en su casa, Laprida 784.

Ama de leche se ofrece, casa del niño, Jonte 191, esq. Espinosa, La Paternal, F. C. P. v8

Ama se ofrece para criar en su casa, no tiene chico, leche de 2 meses, ó dar el pecho por hora, Venezuela 3627.

Amas pidan amas revisadas, de primer orden, sin pagar comisión, Junín 277, Tel. 1114, Libertad. v6

Ama se ofrece con leche de 4 meses revisada por la Asistencia Pública y vacunada, española, Chile 2145. v6

Ama se ofrece, con buena y abundante leche de 9 meses, buenas recomendaciones, informes de su obligación, Argerich 256, Flores.

Ama con leche de 9 meses, se ofrece para cuidar un chico en su casa, dirigirse á Méjico 1520, barrio Piñero, Avellaneda.

Ama joven, leche especial, con certificado de la Asistencia Pública, de mucha confianza se ofrece sin pretensiones; Inclán 238.

Ama se ofrece, italiana, de 19 años, con leche abundante de 15 días, sin chico, para criar en su casa, informes, Cochabamba 3959.

Belgrano 1108, señorita de 15 á 16 años, para mucama casa de pensión se ofrece.

Cocinera joven argentina se ofrece con cama, Belgrano 2431.

Cocinera vasco-española se ofrece, Almagro 263, depto. 3.

Cocinera se ofrece seria y aseada, Chile 852, pieza 23.

Cocinera argentina se ofrece o para todo trabajo, Dean Funes 1513.

Cocinera se ofrece, Valle 69.

Cocinera y mucama se ofrecen juntas, madre é hija, Venezuela 836.

Cocinera se ofrece, Varela 112, Flores. v7

Cocinera se ofrece para cocina sencilla, Juncal 2300.

Cocinera se ofrece que sabe su obligación, Tacuarí 973, pieza 24.

Cocinera se ofrece, Sáenz Peña 479, pieza 12.

Cocinera formal se ofrece con cama para cocina sola, Independencia 3673.

Cocinera y mucama vascas se ofrecen juntas, Paseo de Julio 158.

Cocinera se ofrece para todo trabajo, Charcas 1437.

Cocinera y mucama se ofrecen, juntas ó separadas, Tucumán 2849.

Cocinera formal italiana, ofrécese, Reconquista 1082.

Cocinera se ofrece para cocina sencilla, sabe su obligación, Brasil 1754.

Cocinera española se ofrece con buenas recomendaciones, Colombres 58.

Cocinera española con recomendaciones se ofrece, Viamonte 514.

Cocinera se ofrece, sabe bien su obligación, B. de Irigoyen 656.

Cocinera española con buenas recomendaciones, se ofrece, Piedras 446.

Cocinera con cama se ofrece, recomendada, Palermo 37.

Cocinera formal se ofrece, sin cama, ó suplenta, Viamonte 1662.

Cocinera se ofrece para corta familia, Balcarce [illegible].

Cocinera se ofrece, Juncal 319.

Cocinera española para cocina sencilla se ofrece, Perú 1162.

Cocinera se ofrece, Brasil 2627.

Cocinera bien recomendada se ofrece, Sáenz Peña 1445.

Cocinera ó mucama general, formal, se ofrece, Moreno 1056.

Cocinera se ofrece, Cabello 364.

Cocinera se ofrece para cocina sencilla ó para todo de corta familia, Gallo 1958.

Cocinera sin cama se ofrece, buenas referencias, Larrea 891, esquina Paraguay.

Cocinera de profesión, recomendada, sabe de postres, para particular ofrécese, Paseo 474.

Cocinera para cocina sencilla y otros quehaceres y mucama ó niñera se ofrecen, Bermejo 263.

Cocinera sencilla se ofrece con chico de 13 años, recomendada, Baudrix 683, Avellaneda.

Cocinera de profesión se ofrece, recomendada, extranjera, Cevallos 281.

Cocinera se ofrece sabiendo su obligación con buenos informes, Rivadavia 4113.

Cocinera joven se ofrece con buenas recomendaciones, Independencia 734.

Cocinera se ofrece, con buenos informes, con un chico de 10 años, Cangallo 1994.

Cocinera de profesión se ofrece con buenas recomendaciones, Santa Fe 1600.

Cocinera se ofrece para corta familia, entiende bien de cocina, con recomendación, Gallo 644.

Cocinera formal asturiana se ofrece, para corta familia, Venezuela 886.

Cocinera joven y buena, española, se ofrece bien recomendada, tratar personalmente, Bmé. Mitre 1970.

Cocinera se ofrece española, con buenas recomendaciones, Alsina 2536, pieza 5.

Cocinera italiana con chico de 6 años se ofrece y otros servicios, P. de Julio 1260.

Cocinera competente y formal se ofrece, por carta ó personalmente, Estados Unidos 1410.

Cocinera buena y con buenas recomendaciones se ofrece, sin cama, tratar La Paz 39, pieza 22.

Cocinera joven se ofrece con un chico de 9 años, con cama, Achaval 673.

Cocinera repostera, formal, se ofrece, con una chica de 9 años, California 1186, B. al Norte.

Cocinera se ofrece para corta familia, con recomendaciones, Venezuela 1011.

Cocinera con buenas recomendaciones, se ofrece con pieza para el marido, que trabaja afuera, Estados Unidos 1319.

Cocinera argentina, honrada y muy práctica, se ofrece para matrimonio ó corta familia, sueldo 60 á 65 $; tratar Alvarez 419, esq. Corrientes.

Cocinera de profesión, limpia, y aseada, con cama, recomendada, extranjera, se ofrece, sueldo de 70 á 80, Mansilla 1164.

Cocinera para la cocina y otros quehaceres, joven, sin cama, se ofrece, no tiene recomendaciones, Cochabamba 253, pieza 25.

Cocinera italiana é hija mucama de adentro, buena presencia, cerca, corta familia, con recomendaciones, se ofrecen, Pavón 1357.

Cocinera se ofrece para cocina sencilla y otros quehaceres, para ciudad ó pueblo cercano; tiene informes, Belgrano 1251.

Cocinera competente se ofrece sin cama, mucama se ofrece con cama, ó sirvienta para todo trabajo para matrimonio, calle Alsina 1556.

Cocinera francesa se ofrece, sola y con cama para ciudad ó campo, sabe su deber, tratar personalmente, Garay 1043.

Cocinera joven se ofrece para cocina sencilla ó para matrimonio solo y otros quehaceres, Corrientes 1143, pieza 20.

Cocinera argentina, para trabajo sencillo, se ofrece, para 2 ó 3 personas; va al campo si es preciso, Viamonte 1073.

Cocinera francesa de edad, se ofrece, casa poca familia, buena referencia, señora Anita, Merlo 6811, Nuevos Mataderos. v7

Cocinera española, se ofrece con un hijo de 11 años, siendo para matrimonio para todo, sabe su obligación, con certificado, sale al campo, Salta 185, lechería.

Desea colocarse un niño de 11 años español, para mandados, Lafuente 47.

Hombre de confianza y recomendaciones para peón ó portero se ofrece, Méjico 1250, pieza 16. v6

Hombre español de 36 años, formal, se ofrece para portero ó sereno en fábrica ó casa de comercio, por carta ó personalmente, Loria 198.

Joven se ofrece para portero, 26 años, buena presencia, Méjico 1999.

Joven recién venida, de buena presencia, se ofrece para mucama ó niñera, Estados Unidos 634.

Joven italiano muy trabajador se ofrece para cualquier trabajo sin pretensiones y muy cumplidor, R. Peña 356.

Joven española se ofrece á corta familia, todo trabajo, Ituzaingó 325, pieza 32.

Joven italiano se ofrece como mucamo comedor ó lacayo, buena presencia, afeitado, con buena ropa. Buenos Informes, C. Calvo 1785.

Joven de 17 años desea colocarse en casa de familia, para cualquier trabajo ó limpieza de consultorio, lo mismo para manejar un vehículo únicamente por carta á J. Vázquez, Chacabuco 19. v6

Joven español se ofrece para portero, en casa particular, sabe trabajar de chauffeur, sin pretensiones, dirigirse por carta ó personalmente, á B. L., Alsina 2214.

Lavandera para restaurant se ofrece, Rodríguez Peña 115.

Lavandera se ofrece, Garay número 3299.

Lavandera buena se ofrece para lavar en su casa, Piedras 1265, pieza 31.

Lavandera ó mucama para hotel ó restaurant, se ofrece, Uspallata 4022.

Lavanderas se ofrecen dos, Estados Unidos 854.

Lavandera competente se ofrece para taller, Arenales 1384.

Lavandera en casa ó á domicilio se ofrecen, Alsina 1527.

Lavandera competente se ofrece, Méjico 945.

Lavandera se ofrece para casa particular, Corrientes 1450, P. 9.

Lavandera se ofrece para casa particular, Cangallo 1255, patio fondo.

Lavandera se ofrece 4 ó 5 días á la semana, casa de familia ó taller, Agüero 86.

Lavandera y planchadora se ofrece para casa de familia, por mes, José M. Moreno 417, Caballito.

Lavandera se ofrece para lavar y planchar, durante las horas de la mañana, informes Belgrano 1285.

Lavandera se ofrece para hotel ó casa de familia, tratar Chacabuco núm. 516.

Lavandera práctica para lavar en su casa, con buenos informes, se ofrece, San Martín 927, pieza 19.

Lavandera se ofrece 3 días por semana, sabe coser y planchar, sueldo 2 $ y tranvía, Sarandí 836, p. 3.

Lavandera se ofrece para lavar por día, sabe lavar bien, Chile 852, pieza 22.

Lavandera planchadora se ofrece para casa particular, por día, B. Mitre 1826.

Lavandera se ofrece en casa y á domicilio, Humberto 1ro 1448, pieza 11.

Lavandera buena se ofrece para hotel ó casa de familia, Venezuela núm. 1758.

Lavandera se ofrece para lavar y planchar en su casa, ropa de hombres ó casa particular, plancha con y sin brillo y lavados, Juncal 2946.

Lavandera se ofrece para lavar y planchar en casa familia para 3 ó 4 medios días, informes Venezuela 1468, pieza 33.

Lavandera competente se ofrece para lavar en casas de familia, al precio de $ 2.50 por día, Tucumán 342, pieza 21.

Mucama ó cocinera sin cama se ofrece, Bolívar 1187, depto. 3o.

Mucama se ofrece, C. Urquiza 518, pieza 2.

Muchacha se ofrece de 16 años, para niñera, Rioja 184.

Muchacho se ofrece de 15 años para cualquier trabajo, Cochabamba 1948.

Muchacho se ofrece para cualquier trabajo, Méjico 2162, pieza 8.

Mucama joven se ofrece, tratar Independencia 3100.

Mucama se ofrece de profesión, con recomendación, Valle 69.

Mucama de adentro se ofrece, Piedras 746.

Muchacho de 17 años se ofrece para todo trabajo, San Lorenzo 349.

Mucama se ofrece ó sirvienta para corta familia, Piedras 1256, p. 9.

Mucama ó niñera española con buena presencia se ofrece, Sarmiento 2367, pieza [illegible].

Mucama y sirvienta con recomendaciones se ofrecen, Bolívar 389.

Muchacha para todo servicio menos cocina, se ofrece, Perú 1018.

Mucama de buena presencia, se ofrece, B. de Irigoyen 1078, pieza 14.

Mozo italiano se ofrece para casa amueblada, Sarmiento 1787.

Muchacha se ofrece para matrimonio solo, Paraguay 844, pieza 3.

Mucama de comedor bien recomendada se ofrece, Charcas 1372.

Mucama formal se ofrece, sabe planchar y coser, Ayacucho 1261.

Muchacha se ofrece para mucama, sabe su obligación, San José 1922.

Mucama se ofrece, recomendada, Garay 3299.

Matrimonio joven se ofrece, práctico, para todo trabajo, Méjico 459. v7

Mucama de adentro se ofrece, Pozos 620.

Mucama de adentro se ofrece, desea buena familia, Paraguay 1494.

Mucama de adentro se ofrece con buenos informes, Rivadavia 4112.

Muchacho se ofrece para todo trabajo Saavedra 526, pieza 12.

Mucama se ofrece con recomendación, Solís 666.

Mucama general se ofrece, Charcas 1437.

Muchacha de 16 años se ofrece para mucama ó niñera, Thames 728.

Mucama se ofrece, argentina, va al campo, Guardia Vieja [illegible].

Muchacha se ofrece, de 15 años, para corta familia, Chile 1652.

Muchacha de 16 años se ofrece para corta familia, Venezuela 2078.

Mucama ó niñera recomendada, se ofrece, Anchorena 1564.

Mucama de buena presencia se ofrece, Vieytes 364.

Mucama ó sirvienta se ofrece, Méjico 1242, pieza 82.

Mucama se ofrece con recomendaciones, Beruti 846.

Muchacha se ofrece para niñera ó matrimonio solo, Cangallo 3339.

Muchacha se ofrece para niñera ó matrimonio solo, Bolívar 674.

Mucama se ofrece para corta familia, Alsina 1349, pieza 14.

Mucama recién venida se ofrece, Bolívar 1336, pieza 9.

Muchacha de 18 años se ofrece, matrimonio solo, Salguero 247.

Mucama de adentro se ofrece á corta familia, Agüero 187.

Muchacha española recién llegada, se ofrece para mucama, Perú 1472.

Muchacha se ofrece para mucama ó niñera, Chacabuco 1295.

Mucama se ofrece con buenas recomendaciones, Bolívar 872, pieza 7.

Mucama se ofrece para corta familia, calle Belgrano 943.

Mucama se ofrece, Tucumán 867.

Muchacha española de 18 años se ofrece, Córdoba 487, pieza 8.

Mucama se ofrece con buenas recomendaciones, Martín García 273.

Mucama se ofrece para corta familia, Balcarce 1374.

Mucama y sirvienta se ofrecen, Piedras 1268, pieza 28.

Mucama se ofrece para corta familia, con buenos informes, Belgrano 1271.

Mucama de adentro se ofrece, sabe su obligación, con recomendación, Chile 1683.

Mucamo muy recomendado para familia extranjera se ofrece ó portero, Santa Fe 2533.

Mucama de adentro ó de comedor se ofrece con buenas recomendaciones, Constitución 1764, depto. 4.

Mucama argentina de buena presencia desea colocación en familia distinguida, Solís 1920.

Mucama de adentro ó comedor, se ofrece, ó sirvienta para corta familia, recomendada, Pozos 176.

Mucama de adentro se ofrece, con buenas recomendaciones, Sáenz Peña 1363.

Matrimonio para encargado ó cuidar, se ofrece, vasco-español, Tacuarí 2040.

Mucama de 16 á 18 años se ofrece con recomendaciones, Perú 1162, pieza 16.

Mucama se ofrece entiende algo de cocina, recomendada, Tacuarí 1434, dpto. 1ro.

Muchacha para el servicio de corta familia se ofrece, Constitución 2075.

Mucama se ofrece, con recomendaciones ó para matrimonio, tratar Salta 1231, pieza 24.

Muchacha se ofrece de 17 años para mucama ó matrimonio solo, Sarandí 1276, B. A.

Muchacha se ofrece para corta familia y para todo trabajo, Billinghurst 221.

Matrimonio sin hijos se ofrecen para mucamos en la misma casa, Cerrito 1236.

Mucama vasca se ofrece, práctica para hotel ó casa pensión, sin cama, Pozos 831.

Matrimonio para encargado ó cuidar casa, se ofrece vascoespañol, Moreno 950, pieza 34.

Matrimonio joven, sin familia, se ofrece, recién venido, prefieren juntos, Almagro 139.

Mucama ó cocinera para corta familia se ofrece, Alsina 1675, con recomendaciones.

Matrimonio italiano piamontés se ofrece, ella cocinera, él para todo servicio, Paseo de Julio 1498.

Mucama formal se ofrece con buenas recomendaciones, tratar Perú 1389.

Muchacha de 15 años se ofrece, para matrimonio ó niñera, Patricios 1585.

Muchacho se ofrece, limpieza y mandados, 17 años, Independencia 482, pieza 10.

Mucama de adentro se ofrece con buenas recomendaciones, sueldo 50 $; Venezuela 654, altos.

Mucama para hotel, práctica y de buena presencia se ofrece, Gral. Mitre 582, Avellaneda.

Mucama de comedor ó adentro se ofrece, con buenas recomendaciones, para corta familia Gallo 1958.

Mucama de adentro ó niñera, para niños mayores, de dos años, se ofrece, entiende de costura, Paraná 756.

Matrimonio se ofrece práctico en tambo, para el campo; por carta, Zabaleta 87, Pedro Rodríguez.

Muchacho español, de 16 años, se ofrece para cualquier trabajo, B. Mitre 3200.

Mucama se ofrece para todo trabajo, con recomendaciones, Sarmiento 2432.

Mucama se ofrece con buenas recomendaciones, para corta familia, Chile 1652.

Muchacho recién venido se ofrece para cualquier trabajo de 13 años, Cevallos 979.

Matrimonio sin hijos, se ofrece portero ó otros quehaceres, ella cocinera, Alsina 1263, pieza 9.

Mucama joven, española con buenas recomendaciones, práctica se ofrece, San José 1252.

Muchacho de 14 años, se ofrece con muy buenos informes, presentado por su padre, Salta 1231, pieza 8, Epifanio Sánchez.

Mucama española, se ofrece con buenas recomendaciones, prefiere buen trato, Bogotá 13, Caballito.

Mucama de adentro se ofrece con recomendaciones, Bolívar 867, pieza 21.

Muchacho recién venido, de 15 años, se ofrece, cualquier trabajo, Corrientes 1566.

Mucama ó niñera y sirvienta que entiende de cocina se ofrecen, Saavedra 526.

Matrimonio español se ofrece sin hijos, él para quinta y jardín y ella cocinera ó mucama, Piedras 146.

Matrimonio español sin hijos se ofrece para todo servicio, recién llegado de España, tratar Arenales 1029, depto. 3.

Muchacha española recién venida se ofrece para todo servicio, Tacuarí 974.

Mucama se ofrece, general ó adentro, con buenos informes, Brandsen 1065.

Muchacha seria de 19 años de edad se ofrece para mucama ó niñera, Alsina 1373.

Mucamo se ofrece para matrimonio solo, bien recomendado, Charcas 1137.

Mucama joven muy formal, con recomendaciones, se ofrece, Charcas 2130.

Mucama se ofrece para comedor ó de adentro, con recomendaciones, Tucumán 1547.

Muchacho de 16 años se ofrece para casa de familia ó cualquier trabajo, Defensa 735, pieza 24. v6

Muchacho, español, 18 años, recién venido se ofrece para cualquier trabajo, Callao 1958. v6

Mucama joven de adentro se ofrece para casa seria, sabe muy bien coser y planchar, con buenos informes, dirigirse Esteves 61, M. Pérez. v8

Matrimonio recién venido sin hijos se ofrece, él para portero, ella para lavar á planchar, también sabe coser, Cerrito 1236.

Matrimonio se ofrece, ella cocinera, él quintero jardinero, mucamo, competentes, ciudad ó campo, dirigirse por carta á Sr. Santiago Ciapás, Belgrano y Bmé. Mitre, Merlo, F. C. O.

SERVICIO DOMESTICO OFRECIDO

MATRIMONIO SIN HIJOS JOVEN, recién llegado de España, se ofrece para cualquier trabajo y bien recomendado, Paraná 3165, pieza 3.

MATRIMONIO SE OFRECE COCINERA y mucamo, con una chica de 4 años, bien recomendado, ciudad ó campaña. J. O., Tacuarí 317.

MATRIMONIO SE OFRECE PARA EL cuidado de una casa ó encargados de un departamento, encargándose de limpieza. Guardia Vieja 1470.

MATRIMONIO ITALIANO JOVEN ofrécese, él portero ó mucamo, ella cocinera de profesión, , con buenos informes, Santa Fe 1643.

MATRIMONIO OFRECESE PARA EL campo, él para todo trabajo y ella cocinera y otros quehaceres; por carta, Zabaleta 87, Pedro Rodríguez.

MATRIMONIO ITALIANO, SERIO, solo, recomendado, se ofrece, ella cocinera ó mucama, él cocinero, cochero, quintero, Bmé. Mitre 3130.

MATRIMONIO VASCO CON UNA niña de 6 meses, se ofrecen, ella cocinera y otros quehaceres, él bien impuesto en quintas y letra, Chile 2589, ciudad ó campo.

MATRIMONIO SE OFRECE PARA EL campo, cerca de la capital, ella para cocinera y el quintero, dirigirse, Perú 1657, fondo.

MATRIMONIO SE OFRECE, EL COCINERO de profesión y ella mucama, sin hijos, para hotel en la capital ó en campaña, Directorio 126, tranvías 44, 42 y 45.

MUCHACHAS españolas DOS HERMANAS se ofrecen una para mucama y la otra niñera para la misma casa, Misiones 13, pieza 16.

MATRIMONIO español SIN HIJOS se ofrece, él portero ú otros quehaceres y ella sirvienta ó mucama, calle Alzaga 1981, A. López.

MATRIMONIO ITALIANO SE OFRECE, el marido quintero y jardinero y la señora cocinera sencilla con buena recomendación, sin hijos, Lima 1256.

MATRIMONIO español SE OFRECE PARA ciudad ó campo, sabiendo planchar y cocinar, él marido entiende de jardín, M. J., Pirán 6124, V. Urquiza.

MATRIMONIO ITALIANO SE OFRECE para cuidar estancia ú otro trabajo, por carta J. Barbagallo, correo, Piñeyro, Avellaneda.

MATRIMONIO SIN HIJOS, CON BUENOS certificados se ofrece como mucama ella y él mucamo comedor, afeitado, muy prácticos, dirigirse á N. Mora, Moreno 1815.

MATRIMONIO FORMAL, CON CERTIficado y de confianza, piamontés, sabe leer, escribir, sacar algo de cuentas, busca para quintero, jardinero, también portero, cuidar una casa, S. Sebastián 428, Caballito.

Niñera O MUCAMA SE OFRECE, CON buenos informes, Pozos 1164.

Niñera SERIA SE OFRECE, SABE COser, Misiones 172, altos.

OFRECESE SIRVIENTA CON CHICA de 8 años, para servicio de corta familia, por carta ó personalmente; dirigirse á D. J., Cochabamba 3063.

PORTERO O MUCAMO SE OFRECE, REcomendado, Tacuarí 235.

PEON PARA LIMPIEZA ó COCINA, casa particular se ofrece con recomendaciones, Victoria 959.

PEON DE COCINA PARA CASA PARticular, se ofrece con buenas recomendaciones, bien práctico, Defensa 735, pieza 2.

SIRVIENTA SE OFRECE, SABE ALGO de cocina, Uruguay 473.

SIRVIENTA PARA TODO TRABAJO, se ofrece, C. Calvo 516.

SE OFRECE MUCAMA DE CONFIANZA, sabe su obligación, Garay 1761. v7

SE OFRECE COCINERA SENCILLA, INdependencia 1352.

SE OFRECE MUCAMO español CON REcomendación, Cabildo 2016.

SE OFRECE SIRVIENTA PARA TODO trabajo, Méjico 461.

Señorita SE OFRECE PARA TODO SERvicio, Lorea 828.

SE OFRECE MUCAMA O niñera, PERU 888, pieza 5.

SE OFRECE MUCAMA CON BUENOS informes, para corta familia, Moreno 364.

SE OFRECE COCINERA madrileña, Cangallo 833.

SIRVIENTA RECIEN VENIDA SE OFRECE, Caseros 1111.

SE OFRECE JOVEN PARA PORTERO y limpieza, Salta 370.

Señorita SE OFRECE PARA TODO TRABAJO, Cochabamba 2617.

SE OFRECE señora FORMAL, PARA todo servicio, acudir Chile 1895.

SIRVIENTA SE OFRECE, C. CALVO 966.

SE OFRECE COCINERA CON BUENAS recomendaciones, Soler 1739.

SIRVIENTA PARA TODO TRABAJO SE ofrece en Lanús, 14 de Julio 583.

SE OFRECE COCINERA, CHACABUCO 966.

SE OFRECE UNA FAMILIA PARA CUIdar una casa, Rincón 115.

SE OFRECE SIRVIENTA FORMAL, CORta familia, Anchorena 1479.

SIRVIENTA SE OFRECE, SAENZ PEña 1063.

SIRVIENTA española DE 19 A 20 años se ofrece, Inclán 430.

SE OFRECE señora española PARA LAvar y planchar, Méjico 2417.

Señora FORMAL SE OFRECE PARA limpieza medio día, Carlos Calvo 1676.

SE OFRECE SIRVIENTA PARA MATRImonio solo, tratar Sáenz Peña 1769.

SIRVIENTA española SE OFRECE PARA todo trabajo, Rivadavia 2845, pieza 39.

Señora FORMAL SE OFRECE PARA corta familia, cocina sencilla, Juncal 1991.

SIRVIENTA SE OFRECE PARA CORTA familia ó mucama, Chile 1258.

SIRVIENTA PARA TODO TRABAJO se ofrece, tratar Chile 840.

SIRVIENTA SE OFRECE, MEDRANO 358.

SE OFRECEN COCINERA Y MUCAMA, Diamante 711.

SIRVIENTA SE OFRECE PARA CORTA familia, Sáenz Peña 479, pieza 13.

SIRVIENTA SE OFRECE PARA TODO trabajo menos cocina, Defensa 856.

SIRVIENTA SE OFRECE PARA TODO trabajo, sin cama, Chile 1414.

SE OFRECEN DOS MUCHACHAS PARA mucamas de hotel, Cochabamba 1040.

SE OFRECE señora PARA LAVAR Y planchar en casa de familia, Chile 1414.

SIRVIENTA SE OFRECE, BILLINghurst 2346.

SIRVIENTA SE OFRECE A CASA DE pensión, sin cama, Bermejo 263.

SIRVIENTA SE OFRECE PARA TODO trabajo, C. Calvo 780, pieza 28.

SE OFRECE PEON PARA COCINA, muy competente, italiano, Humberto I 1399.

SIRVIENTA SE OFRECE, LIMA 791.

SE OFRECE MUCHACHA PARA COCINA sencilla, Chile 1977.

SE OFRECE MUCAMA DE ADENTRO, Chile 1977.

Señora SE OFRECE PARA CUIDAR NIño en su casa, Corrientes 1284.

SIRVIENTA SE OFRECE ENTIENDE de cocina, Sarandí 154, p. 11.

SE OFRECE AMA CON LECHE DE DOS meses, dirigirse Pozos 165, pieza 9.

SE OFRECE COCINERA SENCILLA CON cama, Corrientes 2606.

SE OFRECE COCINERA española, CON recomendaciones, Maipú 159.

SIRVIENTA SE OFRECE PARA TODO trabajo, menos cocina, Venezuela 2958.

SIRVIENTA PARA TODO TRABAJO, SE ofrece, Piedras 1268, pieza 46.

SIRVIENTA SE OFRECE DE 17 años, Paraguay 2161, pieza 4.

SE OFRECE SIRVIENTA PARA TODO trabajo, Belgrano 3113.

SE OFRECE AMA DE LECHE DE 3 MEses, Camarones 1644.

SE OFRECE SIRVIENTA O MUCAMA, Rincón 562.

SIRVIENTA PARA TODO TRABAJO SE ofrece, Río Janeiro 889.

SE OFRECE MUCHACHA PARA MUCAma ó niñera, Pavón 2263.

SE OFRECE MUCAMA O niñera DE 15 años, Yerbal 1228, Caballito.

Señora FORMAL SE OFRECE, ALMAGRO 243.

SE OFRECE SIRVIENTA española, PARA todo trabajo, Presidente 592.

SIRVIENTA GENERAL SE OFRECE, con chico de 1 año, C. Calvo 1546, pieza 6.

SE OFRECE SIRVIENTA PARA LAVAR ó para limpieza, Humberto I 1446.

SE OFRECE SIRVIENTA, DEAN Funes 442.

SE OFRECE SIRVIENTA PARA TODO trabajo, Lima 1349.

SE OFRECE SIRVIENTA PARA TODO trabajo, Pareras 277.

SE OFRECE LAVANDERA PARA CASA de familia, Guatemala 4446.

SIRVIENTA SE OFRECE, BUSTAMANte 847.

SIRVIENTA SE OFRECE, B. MITRE 3135.

SE OFRECE MUCHACHA PARA MATRImonio solo, Perú 564, 2o. piso.

SIRVIENTA RECIEN VENIDA, SE ofrece con una chica de 8 años, Lima 731.

SE OFRECE MUCAMA ó niñera, Moreno 731.

Señora SE OFRECE PARA SERVICIO EN casa extranjera, Victoria 1062.

SIRVIENTA española SE OFRECE PARA corta familia, Balcarce 879.

SE OFRECE niñera O MUCAMA, Corrientes 1318.

SIRVIENTA española SE OFRECE PARA todo trabajo, Estados [illegible] 4868.

[illegible] SE OFRECE CON CHICA, [illegible] matrimonio sin hijos, sueldo 15 $, [illegible] Lima 1356.

Señora SOLA SE OFRECE PARA criar un niño, Honduras 625.

SE OFRECE SIRVIENTA FORMAL, Paraná 759.

Señora PARA LAVAR PISOS Y ROPA EN su casa se ofrece, Saavedra 352, altos.

SE OFRECE señora HORAS AL DIA PAra los quehaceres de casa, Perú 1043.

SE OFRECE señora ARGENTINA PARA cuidar criatura de 2 años, Azara 84.

SIRVIENTA SE OFRECE, SAENZ PEña 1265.

SIRVIENTA QUE ENTIENDE DE COCIna, se ofrece, Salguero 191.

SE OFRECE MUCHACHA RECIEN VEnida, Sáenz Peña 523.

SE OFRECE MUCAMA DE ADENTRO O sirvienta, sabe algo de cocina, Méjico 675. v6

SE OFRECEN TRES MUCAMAS, tienen buenos informes de su buena conducta y de buena presencia, Belgrano 739.

SIRVIENTA española SE OFRECE para un matrimonio solo ó corta familia, Chile 1374.

SE OFRECE señora FORMAL PARA TOdo servicio de corta familia, sabiendo coser, Bolívar 824.

SE OFRECE SIRVIENTA española, COMpetente, para todo trabajo, Independencia 665.

SE OFRECE MUCHACHO RECIEN VEnido para cualquier trabajo, Tucumán 1068, pieza 6.

SE OFRECE UNA SIRVIENTA PARA todo trabajo, sin cama, para familia, Uspallata núm. 497.

Señora FRANCESA SE OFRECE PARA remendar medias y toda clase de ropa, Cochabamba 477, casa particular.

SE OFRECE JOVEN PARA LIMPIEZA y otros trabajos, práctico con certificado, Salta 270.

SE OFRECE SIRVIENTA SERIA PARA corta familia, con buenos informes, Chacabuco 752.

SE OFRECE UNA MUCHACHA, 20 años, argentina para la cocina, de corta familia ó matrimonio solo, Bermejo 353.

Señora SE OFRECE PARA TODO trabajo, sin cama, entiende de cocina, Belgrano 2965.

SE OFRECE JOVEN de 20 años PARA matrimonio solo ó corta familia, Tacuarí 999.

Señora SE OFRECE PARA CRIAR UN niño de despecho en su casa, Méjico 1166, pieza 27.

SE OFRECE SIRVIENTE, CONOCE UN poco todo trabajo, Australia 1179, Barracas Nte.

SE OFRECE SIRVIENTA PARA CORTA familia, entiende de cocina, Victoria 2520.

SE OFRECEN DOS MUCHACHAS JOVEnes, para mucamas, por carta ó personalmente á M. Z., Martín García 684, B. N.

SE OFRECE SIRVIENTA RECIEN VEnida, para todo trabajo menos cocina, por carta J. A., Rincón 557.

SE OFRECE SIRVIENTA PARA TODO trabajo de matrimonio ó corta familia, entiende algo de cocina, Chacabuco 960.

SE OFRECE RECIEN VENIDA PARA casa de poca familia ó matrimonio solo, Tacuarí 1059.

SE OFRECE UNA JOVEN DE 17 años, para todo trabajo de matrimonio solo, sueldo 35 $, sin cama, Pichincha 1675.

SE OFRECE MUCAMA PARA CORTA familia ó matrimonio solo, Corrientes 1419.

SE OFRECE MUCHACHO español DE 14 años para cualquier trabajo, B. Mitre 3200.

Señora SE OFRECE PARA TODO TRAbajo, entiende de cocina, desea pieza para el marido, Belgrano 2965.

SE OFRECE COCINERA PARA COCINA sencilla y buenas recomendaciones, calle Sarmiento 1443.

SE OFRECE MUCAMA COMPETENTE sabiendo coser, recomendada, Sarmiento 1443.

SE OFRECE MUCHACHO POR UNAS HOras por la mañana, con buenos informes, señor Alejandro, Rodríguez Peña 142.

SIRVIENTA SE OFRECE. ENTIENDE algo de cocina, con buenas recomendaciones, Hortiguera 237, Caballito.

SIRVIENTA SE OFRECE PARA matrimonio ó señora sola, Andes 436, departamento 9.

SIRVIENTA SE OFRECE, SABE DE cocina con buenas recomendaciones, dormir afuera, Chile 852, pieza 22.

SIRVIENTA SE OFRECE, CON BUENAS recomendaciones, para todo trabajo de corta familia, Sarmiento 2482.

SIRVIENTA española, PARA TODO SERvicio se ofrece, entiende de cocina, Cochabamba 3972.

Señora ITALIANA, SE OFRECE PARA todo servicio ó para restaurant, mucama ó lavandera, San Martín 1086.

SE OFRECE señora PARA COCINA U otro trabajo, sin cama, Humberto 1 1300.

SE OFRECE UNA señora RECIEN VEnida, para casa familia ó matrimonio solo, Santa Adelaida 412, Barracas al Norte.

SIRVIENTA SE OFRECE CON CHICA de 10 años, para familia, Catamarca y Victoria.

SE OFRECE SIRVIENTA PARA TODO trabajo y mucama de comedor, Cochabamba 936.

SE OFRECE UNA señorita DE 16 años para servicio de matrimonio, Malabia 2611, Palermo.

SE OFRECE JOVEN DE 26 años ESPAñola recién venida, para mucama, sabe algo de modista, Tacuarí 1263.

SE OFRECE LAVANDERA Y PLANCHAdora para casa de familia, Brandsen 1873.

SE OFRECE BUENA COCINERA CON un chico de 7 años, sabe el oficio completo, sin pretensiones, Perú 1472.

SE OFRECE MUCHACHA DE 15 años para niñera ó servicio de corta familia, Cabello 499.

SIRVIENTA SE OFRECE PARA CUALquier trabajo, recién venida, Almagro 1455.

SE OFRECE AMA española, PARA criar en su casa, no tiene chico, es casa particular, leche de 4 días, Cangallo 2481.

Señora FORMAL CON niña DE 18 MEses, se ofrece para cocina sencilla; por carta ó personalmente, Alsina 726.

SE OFRECE SIRVIENTA SABE LAVAR y planchar de liso, con recomendaciones de buena conducta, Méjico 1460, pieza 13.

SE OFRECE AMA DE LECHE ABUNdante, de dos meses; ocurrir Mercedes 450, V. Sársfield.

SIRVIENTA SE OFRECE PARA CORTA familia, con buenas recomendaciones, Antofagasta 50.

Señorita DE TODA CONFIANZA, DESEA colocarse de mucama de adentro y costuras, Bartolomé Mitre 1294.

SE OFRECE MADRE E HIJA COCINEra y mucama, juntas ó separadas, Cochabamba 1948.

Señorita ITALIANA SE OFRECE DE COcinera para matrimonio solo, Alsina 2321, depto. 44.

SE OFRECE MUCAMA española, 8 MESES en Buenos Aires, tiene 13 años, Paraguay 666.

SIRVIENTA SE OFRECE PARA TODO trabajo, con cama ó sin ella, Estados Unidos 829.

Señora JOVEN CON UNA CHICA DE UN año, se ofrece de cocinera y otros quehaceres de casa, Moreno 1853, pieza 15.

SIRVIENTA JOVEN, española, SE OFRECE, sabe algo de cocina, Deán Funes 1675, pieza 19.

SE OFRECE UNA JOVEN PARA SERvicio de matrimonio ó dos señoras, capital ó pueblo, Maza 1435.

SIRVIENTA SE OFRECE PARA TODO trabajo ó niñera, menos cocina, Alsina 3056, dep. 13.

SE OFRECE MUCHACHA española FORmal de 14 años, para niñera ó casa de matrimonio solo, Gualeguay 753.

SE OFRECE JOVEN DE 18 años PARA corta familia, para todo servicio, Belgrano 1292, 1er piso, Dto. 4.

SE OFRECE SIRVIENTA PRACTICA PARA todo trabajo ó mucama, sin cama, Chile 344, se atiende por carta.

Señora FORMAL SE OFRECE PARA quehaceres de la casa, por medio día, sabe de cocina, Salguero 641, altos.

SE OFRECE señora PARA acompañar señora ó señorita sola, referencias, Pozos 443.

Señora SE OFRECE PARA REPASAR y estirar ropa, en casa particular ú hotel, Defensa 263.

SIRVIENTA PARA MUCAMA O TODO trabajo, para corta familia, se ofrece, Río Bamba 21.

SIRVIENTA SE OFRECE, TODO TRABAjo menos cocina, bien recomendada, Bolívar 1127, dep. 8.

SE OFRECE MUCAMA PARA TODO trabajo menos cocina, sin cama, Cangallo 1479.

Señora SE OFRECE CUIDADO DE ENfermo ó lavado de ropa, cocina ú otros quehaceres, B. de Irigoyen 1073.

SE OFRECE MUCHACHO DE 14 años, y otro de 21 y uno de 18, para todo trabajo, Belgrano 3321.

SE OFRECE MUCHACHO de 14 á 15 años para cualquier trabajo, Alsina 2071, pieza 17.

SE OFRECE señora PARA CUIDAR UNA nena ó nene mayor de 2 años en su casa, por carta á señora J. D., Lambaré 840.

SIRVIENTA SE OFRECE PARA MATRImonio ó señora sola con un chico, con cama, calle Argerich 63. v8

SE OFRECE JOVEN PARA MUCAMA O sirvienta de todo trabajo, ocurrir en persona ó por carta á M. Recio, Cangallo 4866.

SE OFRECE MUCAMA GENERAL PARA corta familia, ó personas mayores; es práctica, Obligado 2050, 2o. piso, Belgrano, por carta.

SIRVIENTA SE OFRECE PARA CORTA familia, sabe de cocina, tiene buenas recomendaciones. Sta. Magdalena 420, B. al Norte.

Señora FORMAL SE OFRECE PARA EL servicio de matrimonio solo ó persona con buenas referencias, Salta 1147.

SE OFRECE señora PARA CRIAR A media leche, con abundancia, Chile 1930, pieza 8.

SE OFRECE PLANCHADORA Y LAVANdera para casa de familia, calle Icalma 31, Barracas al Norte.

SE OFRECE MUCAMA DE BUENA presencia, con buenas recomendaciones, Chile 526.

SE OFRECEN PADRE E HIJA, FORMAL, ella para niñera ó mucama, y él para todo trabajo, Belgrano 2346, depto. 11.

SIRVIENTA JOVEN SE OFRECE PARA todo trabajo menos cocina, Australia 1221, Bs. al Norte.

SIRVIENTA SE OFRECE, DE BUENA presencia, para todo trabajo, sabiendo cocinar y sin pretensiones, Diamante 784.

Señora SE OFRECE PARA TRABAJOS domésticos en cambio de pieza al marido, M. Ch., Méndez de Andés 1831.

SIRVIENTA SE OFRECE PARA TODO trabajo, menos cocina, Paraguay 4447, dep. 4.

SE OFRECEN COCINERA Y MUCAMA, jóvenes, con buenos informes y sin pretensiones, Alsina 1569.

SE OFRECE AMA PARA CRIAR CHICO en su casa, leche fresca, abundante y joven, Maza 1616.

SE OFRECE MATRIMONIO JOVEN, SIN hijos, él peón, ella mucama, acudir por carta, Rivadavia 1194, M. Cela.

SE OFRECE COCINERA PARA FONDA ó almacén, campo ó ciudad, sabiendo hacer varios postres, Paseo Colón 361.

SE OFRECE UN MATRIMONIO, ella cocinera y él peón de patios, Tacuarí 725, pieza 3.

SIRVIENTAS SE OFRECEN DOS, JUNtas ó separadas, Pilcomayo 685, Avellaneda.

SE OFRECE UN MUCHACHO DE 16 años para todo trabajo, Venezuela 1468, pieza 5.

SIRVIENTA SE OFRECE PARA TODO servicio de matrimonio ó para cocina sencilla, tiene recomendaciones, Alsina 1349, pieza 4.

Señora EXTRANJERA, EDUCADA, SE ofrece para dirigir casa ó dama compañía de persona sola; por carta A. H., Reconquista 333.

SE OFRECE MATRIMONIO ITALIANO, recién llegado, él, mucamo de comedor, ella de adentro, el marido habla español, R. Peña 219.

SE OFRECE SIRVIENTA POR MES O por horas, es recién venida, para todo trabajo menos cocina, Avellaneda, Méjico 1520, Piñero.

SE OFRECE JOVEN español, DE 18 años, recién venido, de buena presencia, para cualquier trabajo; dirigirse por carta, San Lorenzo 293, esq. Balcarce.

SE OFRECE señora FORMAL PARA servicio de persona sola ó acompañar señoritas, se atiende por carta ó personalmente, Rivadavia 1885.

SE OFRECE MUJER FORMAL CON una criatura de 3 meses para acompañar señora ó señor, dándole pieza al marido, Segunda Lobos 3335.

SE OFRECE UN joven de 22 años de edad de buena presencia, para portero ó mucamo, recién venido, sin pretensiones, 25 de Mayo 444.

Señorita ARGENTINA FORMAL SE ofrece para gobernanta ó acompañar señora, sabe coser, pocas pretensiones, iría afuera, por carta á J. L., Hidalgo 337. v8

SE OFRECE MUCAMA SABIENDO LAvar y planchar de liso, con recomendaciones de buena conducta, Méjico 1460, pieza 13.

Señorita ALEMANA SE OFRECE COMO mucama ó dama de compañía, etc., á señora sola, sabe coser, etc., dirigirse por carta Solís 1072.

SE OFRECE LAVANDERA PARA FONda ó almacén, se puede ocupar al marido para la cocina, muy práctico, italianos, Cerrito 1281.

Señora JOVEN, SE OFRECE PARA acompañar á señora ó señorita sola, trato de familia, sin pretensiones, dirigirse por carta Santa Fe 1245.

SE OFRECE MUCHACHA DE 18 años para corta familia, sabe su obligación y entiende un poco de cocina, 25 de Mayo 482.

SE OFRECE MATRIMONIO SIN HIJOS, español, él carpintero y ella cocinera para estancia, con buenas recomendaciones, Corrientes 1324.

SE OFRECE MATRIMONIO PARA EL campo, con un hijo chico, habla inglés, francés, italiano y castellano, dirigirse Sarmiento 4248, pieza 13, F. P. M.

Señora VIUDA, FORMAL, SE OFRECE lavandera, cocinera y otros quehaceres, con chica de 9 años, Independencia 1563, pieza 30.

SE OFRECE señora ITALIANA CON UNA niña de 4 años, para todo trabajo menos cocina, de 7 a. m. á 4 p. m., Acevedo 1679.

SE OFRECE señora PARA COSER COSturas con una hija en cambio de una pieza; la hija trabaja afuera, contestar por carta á María García, Sarmiento 1186. v8

SE OFRECE señora JOVEN, SOLA, COmo ama de llaves, atender niños huérfanos, entiende algo de costura y demás quehaceres de una casa, no se atiende por carta, Treinta y Tres 524.

SE OFRECE MATRIMONIO JOVEN, SIN hijos, vasco-españoles, ella mucama y él aprendiz de chauffeur, sin hijos, buenas recomendaciones, tratar Granaderos 278, Flores.

SE OFRECE LAVANDERA Y planchadora de profesión para lavar y planchar en su casa para casa particular ó de cualquier clase, Humberto 1ro. 1448, pieza 12, altos.

SE OFRECEN DOS MUCHACHAS DE 11 y 14 años, hermanas, para casa de familia, juntas ó separadas, para tratar por carta ó personalmente, Rivadavia 1194, M. Cela.

Señora MILANESA, BUENA COCINERA se ofrece con una nena de tres años para los quehaceres de matrimonio solo, ó persona sola, sueldo 40 pesos, de 8 á 11 a. m. ó de 1 á 4 p. m. Ombú 225.

SE OFRECE UN MOCITO DE 20 años, para portero mozo de comedor ó de repartidor de pan, mucamo ó para cualquier otra cosa, por carta ó personalmente, Perú 744.

SE OFRECE señora FORMAL PARA medio día ó día entero, para el servicio de matrimonio solo ó corta familia, personalmente ó por carta A. M., Godoy Cruz 1628.

SE OFRECE señora JOVEN, EDUCADA, española, habla inglés, para gobierno de casa de persona sola ó sin hijos, seria y distinguida, únicamente por carta, tiene referencias, Cochabamba 552, Felisa.

Señora VIUDA española, ALGO INSTRUIda, con niña de 5 años que no molesta, desea casa seria para el cuidado de persona sola ó para cocina sencilla de poca familia, calle 10 No. 977, M. N., La Plata. v7

Señora HONRADA, INSTRUIDA Y EDUcada, se ofrece como dama de compañía ó gobernanta de casa distinguida y honorable ó para señora sola ó niños; deben ser mayores, exijo trato distinguido, con muy buena ropa; referencias á satisfacción; tratar Alvarez 410, de 12 en adelante.

Señora JOVEN, BUENA PRESENCIA y educación, con un niño de tres años, se ofrece para servicio de matrimonio solo ó personas mayores, coser y planchar, únicamente por escrito á Carmen López, Moreno 933.

Señora FORMAL, española DE 40 años, SE ofrece para dama de compañía, gobernar una casa, cuidado de niños ó para compañía de viaje, buenas referencias, por carta á Reyes Rojas, San Carlos 839, Lanús F. C. Sud.

TALLER DE LAVADO Y PLANCHADO se ofrece para hoteles ó casas particulares, con buenas referencias, especialidad en ropa de caballero y señora, R. Peña 122.

EDICTOS JUDICIALES

POR DISPOSICION DEL señor juez de primera instancia, en lo civil de la capital federal, doctor Julián V. Pera, se cita por el término de treinta días, desde la primera publicación del presente, á doña Augustine Boucher de Durassier y Da. Adrienne Boucher de Carte, con el fin de que comparezcan á tomar la intervención que les corresponde en los autos testamentarios de don José Dionisio Boucher, que tramita en la secretaría del que firma, bajo apercibimiento de que si no comparecen, se dará intervención al defensor de ausentes, Buenos Aires, Julio 20 de 1912. Agustín Sasso (hijo), secretario. v3ag.

LICITACIONES

OBRAS DE SALUBRIDAD DEL ROSARIO—Licitación—Llámase á licitación, hasta el 12 de Agosto del año corriente para la construcción de un túnel y colocación de la cañería necesaria, para el servicio cloacal de los hospitales del Rosario, y para la fabricación de unos caños de cemento para la misma obra. Los presupuestos deberán presentarse el día 12 de Agosto, ó antes en la oficina de la compañía de mandatos y préstamos del Río de la Plata, Avenida de Mayo 645, Buenos Aires, ó bien en la calle Salta 1471, Rosario, en donde los señores proponentes pueden retirar, en horas hábiles, el pliego de condiciones y planilla de cantidades y examinar los planos correspondientes, depositando la cantidad de 40 $ m|n., que les será devuelta por la compañía de obras de salubridad del Rosario Ltda., al avisarles si se acepta ó no sus ofertas. Los presupuestos, que deberán presentarse en sobres lacrados titulados "Oferta construcción cloacas para hospitales, Rosario", serán abiertos en presencia de los interesados que concurran en la oficina de la compañía de obras de salubridad, calle Salta 1471, Rosario de Santa Fe, á las 10 a. m. el día 12 de Agosto próximo. Dicha compañía se reserva el derecho de aceptar el presupuesto que le parezca más conveniente ó de rechazarlos todos. v9ag.

DIRECCION GENERAL DE OBRAS DE salubridad de la Nación—Llámase á licitación pública para la construcción de cinco secciones de la cloaca máxima del nuevo sistema de obras de saneamiento del territorio de la capital federal. Cada una de esas cinco secciones será objeto de una licitación y de un contrato enteramente independiente de los otros, aunque una misma persona ó sociedad resulte adjudicataria de la construcción de dos ó más de aquéllas.

Primer contrato—Comprende la construcción de la segunda sección de la cloaca máxima, desde el kilómetro 4 hasta el kilómetro 10, algunos ramales de la misma, que se enumeran á continuación, las cámaras de enlace, bocas de registro, conexiones domiciliarias y todas las obras accesorias correspondientes. La segunda sección de la cloaca máxima comienza en el cruzamiento de las vías del ferrocarril Central Argentino, en la calle Manuela Pedraza, siguiendo por esta última, Wáshington, Avenida Forest, Triunvirato y Atacama, hasta la cámara de enlace de la esquina de Lavalleja. Los ramales de la cloaca máxima á construir, son:

1o.—Malabia desde Triunvirato hasta Rivera, y por ésta, Alvarez, Costa Rica, Soler, Vidt y Güemes hasta Coronel Díaz, 3.396 metros lineales.

2o.—Serrano desde Triunvirato hasta Warnes, y por ésta, Avenida del Campo y Bella Vista hasta Achá, 3.654 metros.

3o.—Triunvirato desde Avenida Forest hasta Plaza, 1.516 metros.

4o.—Dorrego desde Triunvirato hasta Costa Rica, y por ésta, Colegiales, Cabildo y Pino, hasta Vidal, 4.200 metros.

5o.—Colegiales desde Triunvirato hasta Conesa y por ésta hasta Céspedes, 1.663 metros.

6o.—Alvarez Thomas desde Avenida Forest hasta Pampa, y por ésta, Triunvirato y Monroe, hasta Bufela, 3.306 metros.

Segundo contrato—Comprenderá la construcción de la tercera sección de la cloaca máxima entre los kilómetros 10 y 14, dos ramales de la misma, cámaras de enlace, bocas de registro y todas las obras accesorias correspondientes. Esta sección comienza en la cámara de enlace de la esquina de las calles Lavalleja y Atacama, siguiendo por esta última, Amambay y Avenida La Plata, hasta Cochabamba, en cuyo punto se desvía hacia el Este, atravesando diagonalmente los terrenos para terminar en la cámara de enlace de la esquina de las calles Castro y Mac-Dougall. Los dos ramales son:

1o.—Ramal de la calle Río IV desde la cámara de enlace de la Avenida La Plata hasta la de la Avenida Olivera, 5.431 metros.

2o.—Ramal de la Avenida Gaona, desde la cámara de enlace en la calle Amambay, hasta la de la calle Carrasco, junto al arroyo Maldonado, 6.377 metros.

Tercer contrato—Comprende la construcción de la cuarta sección de la cloaca máxima y obras accesorias, desde el kilómetro 14 hasta 17.315, ó sea desde la cámara de enlace de las calles Castro y Mac Dougall, por las calles Las Naciones, Chiclana, Saujil, Achaia y San Francisco, hasta la cámara de enlace con la entrada al sifón del Riachuelo.

Cuarto contrato — Construcción de la quinta sección de la cloaca máxima, y obras accesorias, desde el kilómetro 17.393 hasta el 23.398, ó sea desde la cámara de salida del sifón del Riachuelo, por avenida Galicia, calle Bernardino Rivadavia, calle sin nombre que corre paralelamente á las vías del ferrocarril Oeste y Teniente Coronel Agüero.

Quinto contrato—Construcción de la sexta sección de la cloaca máxima desde el kilómetro 23.398 hasta el kilómetro 29.170, por Coronel Agüero, bulevar de los Italianos, en Villa Bartlari, y camino general á Quilmes, hasta la estación de bombas elevadoras de la estación Wilde del ferrocarril del Sud. Todas estas construcciones se harán de acuerdo con los planos, presupuestos y pliegos de condiciones que los interesados pueden consultar en la oficina del ingeniero jefe, calle Charcas 1840, todos los días hábiles, de 12 m. á 4 p. m. Las propuestas se presentarán en la secretaría de la dirección, antes de las 2 de la tarde, en las siguientes fechas, en que tendrá lugar la apertura de las propuestas en presencia de los interesados que concurran:

Primer contrato el 19 de Septiembre próximo.

Segundo contrato, el 20 de Septiembre próximo.

Tercer contrato el 21 de Septiembre próximo.

Cuarto contrato el 23 de Septiembre próximo.

Quinto contrato el 24 de Septiembre próximo.

En cada una de las cinco licitaciones el proponente presentará dos propuestas, en una ofreciendo ejecutar las obras con determinado tanto por ciento de rebaja ó aumento sobre el importe del presupuesto oficial, pagadero en dinero efectivo, y en la otra, ofreciendo hacerlas con determinado tanto por ciento de rebaja ó aumento sobre el importe de dicho presupuesto, pagadero en títulos "Bonos de Obras de Salubridad" por su valor nominal. Deberá acompañarse á cada propuesta un sello de cinco pesos por la primera foja y de un peso por cada una de las siguientes, y un certificado de depósito hecho en dinero efectivo en el Banco de la Nación Argentina, á la orden del señor director general de obras de salubridad de la Nación, por una suma que represente el uno por ciento del importe de la propuesta.—Buenos Aires, 1o. de Agosto de 1912.—J. L. Goñi, secretario. v21

SOCIEDADES

BUENOS AIRES ROWING CLUB—SE convoca á los señores socios para celebrar asambleas ordinaria y extraordinaria el lunes 5 de Agosto á las 8.30 p. m., en el salón de la calle Sarmiento 1230, á objeto de considerar la siguiente: Orden del día. 1o. Aprobación de la memoria y balance. 2o. Elección de presidente, seis vocales y cinco suplentes. 3o. Supresión de algunas palabras de los artículos 6, 7, 8, 10, 13, 20, 24 y 26 del reglamento.—Buenos Aires, 23 de Julio de 1912.—El secretario. v5ag.

NAVEGACION

COMPAÑIA ARGENTINA DE NAVEGAción (Nicolás Mihanovich) Ltda.

Línea entre Buenos Aires y Montevideo—Con salidas diarias á las 10 p. m., servida por los cómodos é lujosos vapores Viena, Londres, Eolo, Venus, París y Tritón.

Además, salen todos los días á las 7 p. m., los nuevos vapores Madrid y Berlín.

Línea del Uruguay—Salidas de Buenos Aires para Salto y escalas los martes y sábados á las 5 p. m., en combinación con el tren de Concordia á Posadas.

Jueves y domingos á las 11 a. m. El vapor que sale los domingos está en combinación con el tren que sigue de Concordia á Corrientes.

Línea Paraná, Alto Paraná (hasta Posadas) y Paraguay (hasta Asunción).—Viajes rápidos con los espléndidos vapores Berna, Bruselas, Guacany, Lambaré, Asunción y Corumbá, que salen de la dársena todos los martes, jueves y domingos á las 10 a. m.

Salidas condicionales los miércoles hasta Formosa y los sábados hasta Asunción con los vapores Montevideo, María Manuela, Las Mercedes, Centauro y Roma.

Línea Alto Paraná—Salidas de Corrientes á Posadas todos los lunes y jueves á las 7 de la mañana en combinación con los vapores que salen los domingos y jueves.

Línea á Corumbá—Salidas de Asunción para Corumbá todos los jueves con los vapores Leda y Posadas, de la empresa Viera Hnos.

Línea directa á Gualeguaychú — Servida por el vapor Golondrina que sale todos los miércoles y sábado á las 6 p. m. de la dársena Sur.

Línea directa á Concepción del Uruguay —El vapor San Martín sale los miércoles y sábados á las 3 p. m.

Línea Buenos Aires, Colonia, Carmelo y escalas—Servida por el vapor Labrador que sale de la dársena Sur todos los miércoles, viernes y domingos á las 8 a. m.

Línea del Sur—Vapor rápido Rawson para Madryn y escalas hasta Ushuaia.

Vapor Patagonia con carga y pasajeros para todos los puertos.

Vapor Pellegrini, viajes á San Antonio (Oeste), Madryn y Comodoro Rivadavia, con carga y pasajeros.

Vapor de carga Centenario, de 6.500 toneladas.

Para informes, dirigirse á la administración: calle 25 de Mayo esq. Cangallo.

NOTA—La empresa se reserva el derecho de modificar los itinerarios sin previo aviso. perm.

VAPOR MERCURIO—ESTE COMODO y lujoso vapor, de los señores Dunhrack Nelle y Cía., su capitán don Julio Caffarello, saldrá el 8 del corriente, á las 8 a. m., de la Boca, frente al Resguardo, con destino á Asunción y escalas, conduciendo pasajeros, encomiendas y cargas á precios reducidos. Por informes á su agente, señor Amadeo F. Núñez, 25 de Mayo 173. v5

BANCOS Y COMPAÑIAS ANONIMAS

BANCO FRANCES DEL RIO DE LA Plata.—El directorio avisa á los señores accionistas que, no habiéndose depositado el número suficiente de acciones para que se verifique el 2 de Agosto de 1912 la asamblea general extraordinaria, queda ésta postergada para el 17 de Agosto de 1912, á las 4 de la tarde, en el local del Banco Reconquista 157, con la siguiente

ORDEN DEL DIA:

1o. Modificación de los artículos números 5, 6, 7, 10, 11, 13, 14, 16, 17, 19, 20, 21, 22, 23, 24, 25, 26, 27, 28, 29, 30, 31, 35, 36, 37, 38, 39, 40, 41, 42, 43, 44, 45, 46, 47, 48, 49, 50, 52 y 53 de los estatutos.

2o. Designación de los accionistas para aprobar y firmar el acta de la asamblea.

De acuerdo con el artículo 28 de los estatutos no podrán discutirse otros puntos que los comprendidos en la orden del día. Se recuerda á los señores accionistas que para asistir á la asamblea deberán depositar sus acciones en el Banco Francés del Río de la Plata, en Buenos Aires, hasta el 12 de Agosto de 1912 inclusive, de conformidad con el artículo 22 de los estatutos. De acuerdo con el artículo 26 de los estatutos, los accionistas residentes en Europa, podrán hacerse representar en la asamblea por mandatarios que deberán justificar su mandato por escrito y exhibir los títulos pertenecientes á sus mandantes, ó bien un recibo de depósito efectuado en tiempo oportuno en un Banco. Dicho depósito podrá ser efectuado, sea en el Banco Argentino y Francés, sea en cualquier otro establecimiento financiero y quedará intransferible hasta después de la asamblea.

BANCO DE LA REPUBLICA—ASUNCION (Paraguay)—El Directorio del Banco de la República avisa á los señores accionistas que no habiéndose depositado el número suficiente de acciones para que se verifique el 14 de Agosto la asamblea general ordinaria, queda postergada ésta para el 20 de Agosto de 1912, y tendrá lugar en el local del Banco á las 9 a. m. en la Asunción del Paraguay.

ORDEN DEL DIA:

1o. Memoria y balance general correspondiente al ejercicio vencido.

2o. Distribución de beneficios.

3o. Nombramiento de tres directores titulares y de tres suplentes.

4o. Nombramiento del síndico.

Los accionistas residentes en la República Argentina que quieren tomar parte en dicha asamblea, personalmente ó por delegado, deberán depositar sus acciones en el Banco Francés del Río de la Plata, hasta el 10 del corriente inclusive y donde les será otorgado el recibo intransferible de depósito de acuerdo con lo prescripto por los artículos 30 y 31 de los estatutos. v20

BANCO Español DEL RIO DE LA PLATA, Reconquista 200.—DE acuerdo con los artículos 30 y 31 de los estatutos de esta institución, el directorio convoca á los señores accionistas para la asamblea general ordinaria que deberá celebrarse en el local del Banco el sábado 10 de Agosto próximo á las 3.30 p. m. con los siguientes objetos: 1o. Lectura y consideración de la memoria y balance correspondientes al 13o. ejercicio terminado el 30 de Junio último. 2o. Acordar el dividendo que habrá de distribuirse. 3o. Elegir cuatro directores por dos años en substitución de los señores doctor don José Solá, don Pedro Fernández, doctor don José de Apellaniz y don José G. Zuberbuhler, salientes por haber terminado su mandato. En virtud de haber presentado su renuncia el señor don José G. Zuberbuhler, el directorio de acuerdo con las facultades que le confiere el artículo 47 de los estatutos, designó en reemplazo de dicho señor al doctor don Carlos Dimet. Debe igualmente procederse á la elección de dos síndicos en substitución de los señores don Manuel S. Goñi y don Pedro Ma. Moreno y de dos suplentes de síndico. 4o. Designar dos señores accionistas para que en representación de la asamblea, aprueben y firmen el acta de la misma. Se recuerda á los señores accionistas que de conformidad con el artículo 26 de los estatutos para poder asistir á la asamblea deberán depositar sus acciones en el Banco con tres días de anticipación.—Buenos Aires, 7 de Julio de 1912.—José Solá, presidente. R. Pando, secretario. v10 ag.

BANCO ANGLO SUDAMERICANO Ldo.—78 Reconquista 78.

Fondo de reserva . . . . 850.000 lib. est.

Abona sobre depósitos hasta 30.000 pesos moneda nacional:

	Papel	Oro
A plazo fijo, 3 meses	3 ½ %	3 ½ %
A plazo fijo, 6 meses	4	4
	Papel	Oro
En cuenta corriente hasta $ 200.000	1 %	sin interés

BANCO POPULAR ESPAÑOL—SAN MARTIN núm. 70 al 84, Buenos Aires. Sucursales en la capital: Caseros 2953, Belgrano 3975, Rivera 564. Sucursales en la provincia de Buenos Aires, General Paz, Bolívar, Luján, General Belgrano, Exaltación de la Cruz, Navarro, Trenque Lauquen, General Villegas, Carmen de Areco, Lobería, Zárate, Bahía Blanca, Saavedra y Chilecoy. Gira á la vista y á plazos sobre todos los pueblos de España, Francia é Italia y sobre todas las ciudades del resto de Europa. Abre cuentas corrientes. Recibe depósitos á plazo fijo y en Caja de Ahorros. Cobros en comisión por cuenta de terceros. Horas de oficina, de 10 a. m. á 3 p. m., todos los días hábiles.—Buenos Aires, Febrero de 1910.—Maximino Ruiz Díaz, director-gerente.

BANCO DE LA NACION ARGENTINA, Sección Banco Nacional en liquidación. El ingeniero que suscribe pone en conocimiento de los señores compradores de lotes de terreno en la Colonia La Selva, situada en la Provincia de Santiago del Estero, sobre la estación Argentina, F. C. C. A., de propiedad del Banco Nacional en liquidación, que permanecerá en la citada estación hasta el día 7 de Agosto próximo, á fin de poner en posesión de los respectivos lotes á los que aún no hayan tomado esa posesión. Buenos Aires, Julio 28 de 1912.—Ramón B. Castro. v7ag

COMPAÑIA NACIONAL DE GRANDES Hoteles.—Se convoca á los señores accionistas para la asamblea general ordinaria que tendrá lugar el miércoles 14 de Agosto á las 5 p. m., en el local Florida 415, con el objeto de tratar la siguiente

Orden del día:

1o. Lectura, consideración y aprobación de la memoria, balance y cuenta de ganancias y pérdidas correspondientes al 1er. ejercicio vencido el 31 de Mayo de 1912; 2o. Informe del síndico; 3o. Resolver sobre la distribución de utilidades; 4o. Elección de cinco directores, en reemplazo de los señores Rodolfo P. Peracca, Dr. Pedro O. Luro, Alejandro Ocampo, Enrique Woodgate, y Dr. Alberto Castaño, que han terminado su mandato, 5o. Elección de síndico y síndico suplente; 6o. Nombramiento de dos accionistas para aprobar y firmar el acta de la asamblea. Los accionistas deberán depositar sus acciones ó registrar sus recibos provisorios en la secretaría, B. Mitre 536, hasta las 4 p. m. del día anterior al de la asamblea.—Buenos Aires, Julio 24 de 1912.—El secretario. v14a

LA PRENSA

Buenos Aires, Agosto 6 de 1912

EL NUEVO MINISTRO DE HACIENDA

La aparición de un hombre nuevo en la escena gubernamental, da nacimiento á una expectativa siempre interesante. Tal es el caso creado por la provisión de la cartera de Hacienda.

No hay motivo para el prejuicio financiero, desde que no existen antecedentes para conjeturar el programa de hacendista del nuevo Ministro. La reputación de que disfruta el doctor Pérez funda presunciones favorables, que nos es grato alimentar y bajo cuyo influjo aguardaremos sus actos que fijen su tendencia.

La dirección de las finanzas nacionales es siempre una función ardua y delicada, pero en las presentes circunstancias entraña una gravedad especial en razón de los problemas de solución intransferible que requieran su intervención.

De desearse sería hoy la colaboración de un financista experimentado en las tareas del gobierno, cuya sola presencia en la Casa Rosada indicase á la opinión propia y extraña la dirección de la política financiera del P. E. En momentos como los actuales hacen falta los servicios de un estadista de esa especialidad—género escaso en el elenco de la mentalidad argentina contemporánea. Pero, no es esa una razón para clasificar el nombramiento, ni para dudar de la idoneidad del elegido.

Pensamos que hace falta el ensayo de hombres nuevos en el manejo de los negocios públicos. No se aprende á leer de corrido sin deletrear previamente. El personalismo y el conciliamiento del sufragio, tienen clausurada de consuno la escuela de la vida pública. Es la causa real de la escasa producción de estadistas de las generaciones que están llegando al período de la madurez de la mente y del criterio. ¿Por qué habría de negarse que en sus filas hay aptitudes para las funciones del mando en sus variadas especialidades? Pruébese como medio de averiguar si el país posee hombres capaces de presidir su desenvolvimiento desde la alta administración de su patrimonio.

Ningún hombre nuevo, de probidad notoria, ha de encontrar en este diario el menor escollo para desenvolverse en los períodos del ensayo de sus fuerzas. Todo lo contrario: ha de recibir el aliento del estímulo, mientras no dé motivos para impugnar sus ideas traducidas en actos.

Las precedentes palabras, fijan nuestra composición de lugar respecto del nuevo Ministro de Hacienda, por cuyo éxito formulamos los votos más sinceros y patrióticos, los cuales no se dirigen al hombre, sino al país.

Desde luego, la formación de un financista es una promesa lisonjera para la República. Es una de las especialidades menos comunes en todas partes, así como lo es la que requiere el Ministerio de Agricultura. Los financistas no debieran tener partidos, ni amigos personales, que coarten los libres movimientos de su voluntad, ni den flexibilidades á su carácter, porque sus funciones esencialmente nacionales, los vinculan con los intereses más caros y vitales de la Nación.

No conocemos los estudios de la preferencia del doctor Pérez: sabemos que es un universitario, un hombre de negocios y de experiencia administrativa adquirida en diversos cargos de importancia que ha desempeñado honorablemente. He ahí un buen caudal para acometer la jornada que emprende y una comprobación de que acepta el Ministerio de Hacienda con la clara consciencia de las funciones y de las responsabilidades que comportan.

Dos grandes asuntos le salen al encuentro en su período inicial: el presupuesto y la consolidación del crédito bancario, cuyas restricciones presentes indican con elocuencia apremiante que algo fundamental hay que hacer á su respecto.

Hace pocos días observaba este diario que la actual administración no ha combinado todavía un presupuesto propio, calcado sobre su pensamiento financiero suyo. El vigente y el proyecto enviado al Congreso, es el mismo de 1910 y del originario de la Cámara de Diputados, concertado en 1911, que rige sin el concurso del voto del Senado. Una revisión de esos documentos hecha con el criterio de la actualidad financiera de la República, demostraría la conveniencia y la necesidad de reformas saludables, que aliviarían la situación del tesoro.

Anotamos el tópico á título de llamamiento de la atención del nuevo Ministro sobre uno de sus grandes deberes, con cuyo cumplimiento se afirmará su prestigio de financista, en bien de la Nación.

El país está económicamente robusto y, sin embargo, no goza de salud perfecta. El Ministro de Hacienda es uno de los médicos indicados por las circunstancias para la curación de tan extraño enfermo. A él le corresponde fijar una orientación económica y financiera al gobierno, el cual desgasta sus prestigios con una inacción desesperante, en presencia de complicaciones que no emanan de la naturaleza, sino de la obra de los dirigentes.

Muy lejos está de nuestro propósito esbozar dificultades desalentadoras. No; procuramos perfilar la grave labor del momento en que vivimos. Las dificultades estimulan las energías de los hombres bien intencionados de templado carácter. La dirección de la hacienda nacional no entraña problemas del género de los arcanos insondables, ni son jeroglíficos los números que debe manejar. Un intelectual laborioso, de voluntad firme, dotado del sentido de los negocios públicos, conocedor de las fuerzas del país y creyente en su vitalidad, puede hacerse un excelente financista. El nuevo Ministro está en condiciones de llegar á ese punto con gloria, y si llegase, como lo deseamos, la República habría adquirido un estadista más, de legítimo título.

Renovamos sobre ese concepto, porque para nosotros es el que domina en la hora en que se ensaya un hombre nuevo en el manejo de las finanzas, y muy especialmente, en el período que atravesamos. El doctor Pérez no ha debido ser llamado para formar un número ministerial en la Casa Rosada: contemplado su nombramiento desde el llano, ha ido á aquella alta morada con el carácter de un contingente de refuerzo, á servir al país, á hacer finanzas con criterio propio y responsable ante la opinión. Brilla, pues, como una esperanza en el horizonte de la actualidad.

Hecha nuestra composición de lugar, nos recogemos á la espera del pensamiento orgánico del nuevo Ministro de Hacienda, bajo el influjo de presunciones propicias.

LA CUESTION DEL MEDITERRANEO

UNA ESCUADRA INGLESA

Alemania y el militarismo

¡PAZ Y ARMAMENTOS!

(Especial para LA PRENSA)

Berlín, Julio de 1912.

I

Otro debate en la Cámara de los Comunes sobre la defensa naval de Inglaterra en el mar Mediterráneo y consiguientemente en el camino de la India, nuevo discurso de Sir Edward Grey y nuevos comentarios en la prensa mundial, pero siempre la misma cuestión en sus aspectos múltiples. De momento, es la rivalidad entre Inglaterra y Alemania. Pero este no es, sino un aspecto momentáneo de la cuestión eterna y más profunda. Si mañana, lo que Dios no permita, se hundiera en el mar del Norte el poderío de Inglaterra, el mundo concentraría sus miradas en la rivalidad entre Alemania y los Estados Unidos. Si Rusia resolviera sus cuestiones de organización y moralidad internas, volvería á adquirir interés palpitante político la vieja rivalidad de los mundos eslavo y germánico. Y la renovación de China nos planteará algún día la disputa de las razas blancas y las razas amarillas.

Sir Edward Grey ha expuesto el estado del problema con el realismo sereno de su mentalidad. "Si dejáis—ha dicho á los Comunes—que el límite de seguridad de nuestras escuadras defensivas caiga por debajo de las fuerzas que puedan amenazarnos, habréis planteado un problema insoluble á nuestra diplomacia. Tenéis que dar á la diplomacia una fuerza aseguradora suficiente, sea la que fuere su política. Sin ello sería imposible toda política exterior, porque tendría que ceder sin condiciones en cada conflicto diplomático que pudiera surgir y no seríamos una gran potencia si nos hallásemos inferiores en nuestras propias aguas frente á las flotas de nuestro vecino ó de nuestros vecinos". "Se habla de abandonar el Mediterráneo y de colocarnos en una situación, en la que no podríamos defender nosotros mismos nuestros intereses en ese mar". "Con ello nos colocaríamos en una situación que no podría asegurar ni la más hábil de las diplomacias".

Estas palabras de Sir Edward hacían presagiar un anuncio de que se iba á reforzar lo antes posible la escuadra inglesa en el Mediterráneo. Pero las declaraciones concretas de Sir Edward resultaron imprecisas. De una parte, dijo que "Inglaterra no debe abandonar totalmente el Mediterráneo". Repitió que "la diplomacia más hábil no puede substituir á una buena escuadra". Planteó el dilema de "poseer una fuerza suficiente ó retirarse por completo". Pero también aseguró que "por el momento no hay peligro", que "no hay probabilidades de conflicto con ninguna potencia mediterránea", y que "no es necesario mantener una escuadra que pueda sostenerse frente á todas las otras".

El discurso terminó sin que supiesen los Comunes si Inglaterra debe retirarse del Mediterráneo ó sostener allí una flota omnipotente. De las palabras de Sir Edward se infiere que la Gran Bretaña se limitará á mantener en el Mediterráneo una escuadra que pueda hacer frente á la de una cualquiera de las potencias mediterráneas. Al discurso de Sir Edward ha podido contestar el jefe de los conservadores, Mr. Bonar Law que, aunque coincidiendo en términos generales con la política de Sir Edward, creía necesario que la flota inglesa en el Mediterráneo fuera superior á cualquier combinación verosímil de flotas enemigas. Y el "Daily News", á su vez, ha podido responder tanto á Sir Edward como á Mr. Bonar Law que todo acabará en que se construyan nuevos acorazados y que cuando se arrojen esos barcos al fantasma del Mediterráneo, los astilleros navales inventarán el fantasma del Pacífico ó del Japón ó el del Atlántico ó norteamericano.

Y es el caso que todos tenían razón. Sir Edward Grey cuando afirmaba que las escuadras dan fuerza á la diplomacia y también cuando dudaba sobre la distribución de fuerzas que más conviene á los intereses de Inglaterra; Mr. Bonar Law cuando expresaba el deseo de que la Gran Bretaña mantenga fuerzas numerosas en el Mediterráneo; y "The Daily News" cuando mostraba la imposibilidad y la superfluidad de que Inglaterra posea tenga su superioridad en todos los mares de la tierra. Jamás un general ha necesitado de fuerzas superiores para todos los puntos de contacto: le ha bastado con la superioridad en el punto decisivo. Mucha verdad, pero Inglaterra no es sólo la Metrópoli; Inglaterra es también la quinta parte de la superficie de la tierra; Inglaterra es, por tanto, vulnerable en todos los continentes, en todos los mares de la tierra. Inglaterra es un problema euclidiano, complejísimo é inacabable.

Teodoro Wolff aconseja á los ingleses en el "Berliner Tageblatt" que no envíen al mar del Norte sus navíos del Mediterráneo, porque ello les costaría su prestigio en las costas de Oriente, y porque el pueblo alemán no podría interpretar amistosamente ese trasiego de los barcos ingleses. Imaginaos la respuesta que se ocurrirá inmediatamente á los ingleses que lean la "Tageblatt": "Pero, señores alemanes, han creado ustedes en diez años la segunda escuadra del mundo, la concentran frente á las costas nuestras, ¡y aun nos aconsejan que enviemos nuestros navíos al Mediterráneo!"

Pero Teodoro Wolff es demasiado inteligente para pretender que sus palabras ejerzan influencia en la opinión inglesa. Wolff escribe para los alemanes, no para los ingleses. Wolff no hace con su artículo sino lo que hacen la inmensa mayoría de los periodistas alemanes que se ocupan de asuntos internacionales: repetir una vez más que las escuadras de Inglaterra son la amenaza de Alemania.

II

Pero todo hombre de sentido sabe que las escuadras de Inglaterra, no pueden constituir para Alemania una grave amenaza. Los barcos alemanes no corren el menor riesgo mientras puedan protegerlos los cañones de tierra. Es un hecho que en Alemania se habla constantemente del peligro inglés, y en Inglaterra del peligro alemán. Las circunstancias, empero, no son las mismas. Inglaterra carece de un ejército de tierra que pueda medirse con el de Alemania. Alemania, en cambio, podría defenderse hasta contra los seis países extranjeros con que limitan sus fronteras, si fuera necesario. Hoy la escuadra inglesa es una necesidad estricta para la defensa del país. La escuadra alemana no es de "lujo", como decía recientemente Winston Churchill en un discurso que ha provocado airados comentarios en la prensa alemana. Alemania posee hoy colonias, marina mercante, tráfico ultramarino y aspiraciones expansivas; necesita mantener sus intereses, negociar tratados de comercio, apoyar su diplomacia. Su escuadra no es de "lujo", pero tampoco estrictamente necesaria.

Es verdad que tampoco es estrictamente necesaria para Inglaterra la posesión de la quinta parte de la superficie del planeta. Inglaterra puede decir holgadamente que no ambiciona más posesiones. Alemania no se halla en ese caso. Alemania quiere colonias. Pero ¿dónde las quiere? He aquí el problema que no sabemos si tendrá solución, porque aún no se ha planteado. Mr. Garvin, el editor de la "Pall Mall Gazette" ha podido escribir en la revista alemana "Nord und Süd":

"Sin embargo, es verdad que Alemania no posee un imperio colonial adecuado á su población, á su comercio y á su poder. Pero ¿dónde y cómo podrá crearse un imperio colonial para Alemania con procedimientos compatibles con la paz del mundo y la integridad de otras naciones? Europa, Asia y las dos Américas están distribuidas en condiciones que no dependen de la voluntad de Inglaterra y que difícilmente podrían cambiarse sin previa guerra. En Africa son más posibles las rectificaciones pacíficas y acaso extensas. La diplomacia ha descubierto recientemente el sistema de las esferas comerciales de acción, que no destruyen la soberanía territorial..."

Se trata siempre de sacrificar á las ambiciones alemanas las colonias portuguesas en Africa. Pero rara vez, muy rara vez aparece en un periódico alemán una petición un poco autorizada de un determinado pedazo de tierra. Es verdad que se ha hablado de las colonias portuguesas en Africa y del Congo belga y francés. También se ha hablado de Persia ó de Turquía. No hace muchas semanas se dijo en el "Daily Mail" [illegible] que no se ha agotado la candidez humana, que Alemania se quedaría satisfecha ¡si Inglaterra le concediera la Argentina! Pero ésto [illegible] Alemania. Y es que el espíritu alemán, en general, [illegible] una petición descarada de que Portugal, por ejemplo, sacrificase sus colonias.

Alemania, en el fondo, es pacífica y siempre lo ha sido. Su actual militarismo es un [illegible] más que de [illegible]. Inglaterra no ha conocido hace muchos siglos una invasión extranjera. Alemania ha sido durante centurias enteras el campo de batalla de toda Europa. Aquí pelearon los suecos contra los católicos, Marlborough contra Francia y Napoleón contra Rusia. Cada colina de los bordes del Rhin está coronada por las ruinas de un castillo incendiado. Al terminar la guerra de los 30 años, la población de Alemania había quedado reducida á cuatro millones de personas. El servicio militar obligatorio se funda en la memoria de aquellos tiempos dolorosos y en el deseo de impedir que se repitan. Pero el servicio militar obligatorio es, en sí mismo, garantía de paz, como dice cuerdamente el psicólogo Wundt en el número que la revista "Nord und Süd" consagra á las relaciones anglo-alemanas. El gobierno que arma á todo un pueblo, necesita contar con su asentimiento antes de declarar una guerra ó de señalar una política internacional determinada.

Pero de aquí proviene justamente la dificultad de la situación. La situación se esclarecería si el gobierno de Berlín dijese: "Alemania necesita colonias, adecuadas á su población, cultura, riqueza y poderío. Esas colonias á que aspiramos las constituirán tales y cuales países". Ante una declaración semejante, el mundo sabría á qué atenerse. Las naciones amenazadas buscarían la protección necesaria ó se rendirían condicionalmente á la ambición alemana. Pero al localizarse la amenaza disminuiría la inquietud en los más de los pueblos.

Esa declaración es imposible. Podría originar un movimiento de protesta en todo el mundo. Heriría desde luego á la conciencia jurídica alemana. A falta de esa declaración, la prensa alemana se ve limitada á estimular en sus lectores la conciencia de que no se trata al pueblo alemán como merece y á enardecer su patriotismo fingiendo amenazas que sabe que no existen. La "Entente Cordiale" es una semialianza de carácter defensivo: en Alemania suele describirse como una amenaza. Es la tesis del propio Teodoro Wolff. Recientemente elogiaba el canciller de Justicia, lord Haldane el probado amor á la paz del emperador Guillermo y en su admiración á los talentos del Kaiser se le escapó decir que era "medio inglés", como que es hijo de una princesa inglesa y nieto de la reina Victoria. ¡Nunca lo hubiera hecho! La prensa alemana preguntó indignada: ¿pero no comprende que se insulta á Alemania cuando se dice que nuestro soberano es medio inglés? Un periódico inglés dice de Alemania que es el pueblo de "los poetas y los pensadores". Un periódico alemán responde que han pasado ya los tiempos en que los tontos alemanes se enorgullecían de ser idealistas. El primer ministro de Inglaterra proclama su amor á Alemania. Se le responde "hechos y no palabras". Un diario de Londres afirma que los alemanes tenían razón al quejarse de que los franceses no hubiesen cumplido sus compromisos de colaboración comercial en Ma-

rruecos. Un diario de Berlín responde: "Ya estamos hartos de que los ingleses se erijan en jueces del mundo".

III

Esta situación es indudablemente complicada y penosa. De cuando en cuando se alzan voces airadas que protestan de la competencia de armamentos y que se duelen, como recientemente la revista "Marz", de Munich, de que los alemanes dejen que se recargue en 70 millones de marcos su impuesto sobre el azúcar, para aumentos en los gastos navales, con lo que no consiguen sino que falte dinero á los ingleses, para realizar sus proyectos de reforma social. Otros repiten las palabras de Treitschke, el historiador: "Ya hemos saldado cuentas con Rusia, Austria y Francia; el último arreglo con Inglaterra será el más difícil y más largo". Otros dicen con el general Bernardi en su reciente libro "Alemania y la guerra próxima", que antes de pelear con Inglaterra convendría declarar la guerra á Francia: "Hay que dormir á Francia tan por entero, que no la volvamos á encontrar en el camino".

Pero el corresponsal cree muy posible que esta situación se mantenga indefinidamente sin que llegue á declararse la guerra entre Alemania é Inglaterra. El principal de mis argumentos ya lo he expuesto. Creo conocer á Alemania. Y Alemania es pacífica, lo ha sido siempre, lo es hoy más que nunca, no á pesar de, sino gracias á su militarismo. Es verdad que quiere colonias, que muchos de sus elementos directores desean nuevas colonias para el pueblo alemán. Bueno: ahora ya han adquirido un buen trozo del Congo. Dentro de unos años comprarán á Portugal otro pedazo de tierra en Africa, pero también hay muchos alemanes que no están muy seguros de que Alemania necesite colonias. El gerente del "Deutsches Bank", Herr Arthur von Gwinner ha recordado recientemente que hace 30 años emigraban anualmente 200.000 alemanes. Actualmente hay 750.000 extranjeros que se ganan la vida en Alemania. Verdad que la población aumenta en unas 800.000 almas al año. Pero ese aumento no es ya progresivo. También en Alemania ha empezado á descender rápidamente el tipo de la natalidad.

Se dice frecuentemente que el gravamen de los armamentos es insoportable para los pueblos europeos. Este argumento no es exacto, por lo menos en cuanto se refiere á Alemania. Los alemanes pagan para su ejército y marina 22 marcos anuales por cabeza. Los ingleses 30 marcos. Pero en sus seguros sociales sobre enfermedad, invalidez, ancianidad y falta de trabajo se gasta Alemania aún más dinero que en su ejército y el producto de los ferrocarriles que poseen sus Estados basta para cubrir el peso de sus deudas públicas. Es verdad que el Tesoro de Inglaterra no se halla en condiciones tan favorables como el de Alemania, pero si el Tesoro inglés es más pobre que el alemán, los particulares de Inglaterra son mucho más ricos que los de Alemania. Los ingleses poseen en valores extranjeros y coloniales 60.000 millones de marcos, los franceses, 35.000; los alemanes, 30.000. Las cifras son del doctor Godofredo Zoepfl, profesor de economía mundial y de política colonial de la Universidad de Berlín.

Se dice constantemente que la competencia industrial arruina á los grandes países del mundo. Pero no confirman las estadísticas el hecho. La realidad es que el consumo y la producción crecen gigantescamente en Inglaterra, Alemania y los Estados Unidos. Los índices de crecimiento son más elevados en Alemania y los Estados Unidos, pero Inglaterra mantiene su puesto.

Verdad es que cede la primacía á sus rivales en punto á hierros y á aceros, pero en productos químicos, en tejidos, en industria naval, en tráfico marítimo y en banca es más fuerte que nunca. Jamás ha sido Inglaterra tan rica como ahora. En 10 años han aumentado en 92 millones de libras las rentas de los ricos que pagan el impuesto sobre la renta. Lo malo es que los jornales de sus obreros sólo han subido en 6 millones de libras al año. El mal está en el lujo, no en los armamentos.

"Lo que agrava la cuestión social, dice el profesor Zoepfl, y empeora las relaciones económicas es el lujo insensato que se extiende de día en día á los círculos más vastos y no tan sólo en Inglaterra, sino también en Alemania." Del lujo de arriba, la envidia de abajo y el amor universal al ocio.

Ramiro de Maeztu.

ACTUALIDAD EXTRANJERA--ALGO DE LO QUE NOS DICEN LOS TELEGRAMAS

EXTERIOR DEL PALACIO DEL PARLAMENTO TURCO

DJAVID BEY

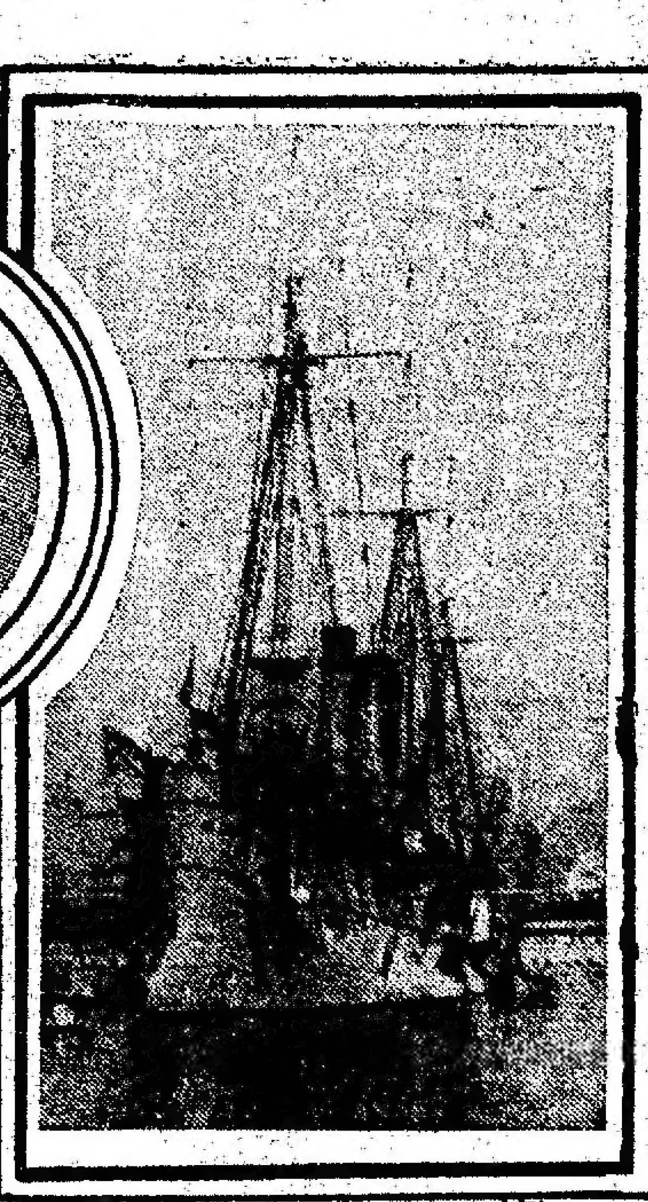

CRUCERO "COSMAO"

GENL. VICENTE GARIONI

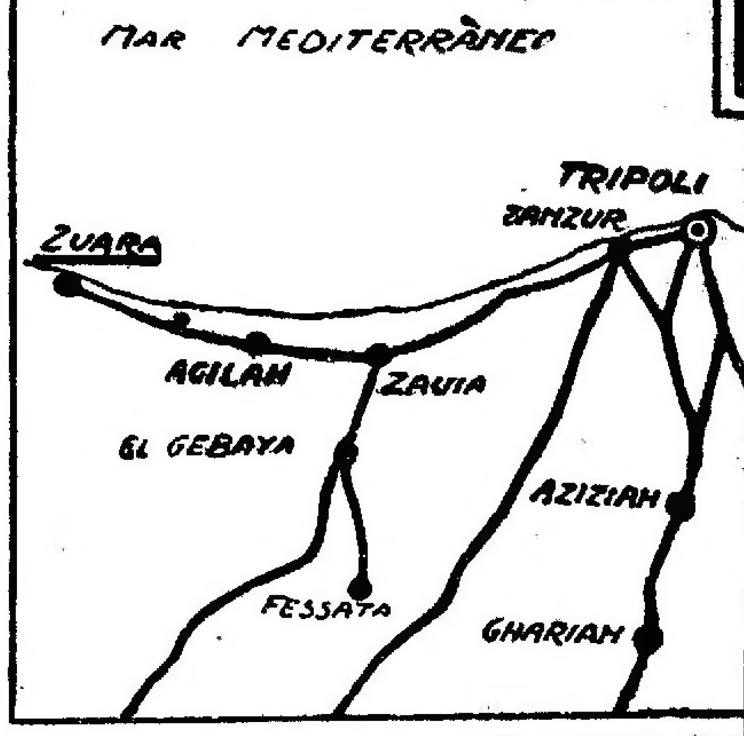

CROQUIS DE ZUARA (TRIPOLI)

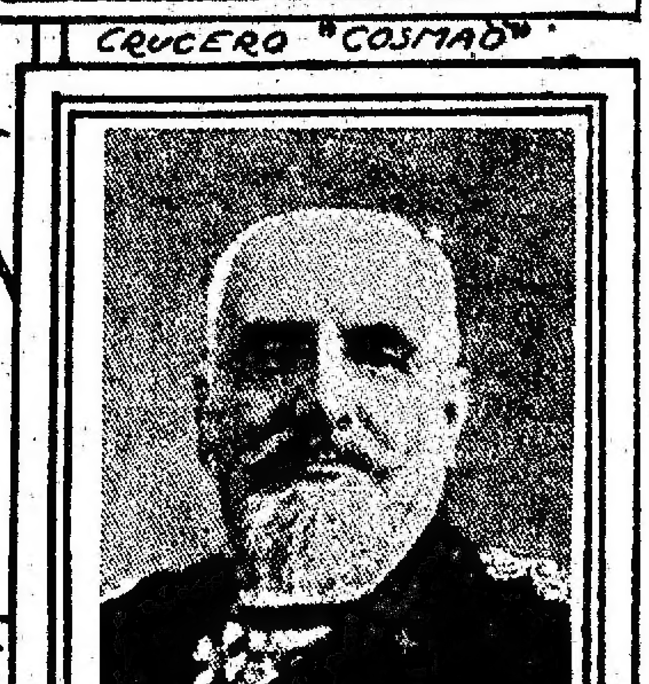

VICEALM. BOREA RICCI

LA SITUACION EN TURQUIA

Ayer se ha resuelto, con la disolución del parlamento, la situación violenta creada últimamente entre el partido civil de los Jóvenes Turcos, iniciadores del movimiento que derrocó el régimen autocrático y despótico de los sultanes, y la Liga Militar, que coadyuvó, al frente del ejército, á esa revolución.

Los miembros del parlamento, en su mayoría Jóvenes Turcos, estaban descontentos con la actitud de los militares, que pretendían imponer su voluntad é inspirar los actos del gobierno. Como el gabinete se mostrara más bien propicio á la Liga Militar, en una sesión violentísima de ayer, los diputados censuraron al ministerio. Djavid-bey, uno de los jefes del partido civil, y brillante orador, pronunció un vibrante discurso, en que criticó acerbamente la actitud del gobierno y del ejército. Las escenas de violencia se sucedieron, y se llegó hasta á hacer uso de las armas.

A raíz de lo relatado, el sultán, según se verá en nuestros telegramas, disolvió el parlamento.

Delicada, en extremo, es la situación política en que queda el imperio otomano: ella tiene sólo dos soluciones: ó el sultán llama á elecciones y vuelven á la Cámara los representantes del partido civil ó prima el elemento militar con el ejército.

FRANCIA EN MARRUECOS

Se anuncia la partida del crucero francés "Cosmao" para Marruecos, con la misión de desalojar á Mohamed de Agadir. Esto tendría por resultado inmediato abrir ese importante puerto marroquí al comercio de todas las naciones, y sería la conquista de una plaza importante para Francia y para la civilización en general.

El "Cosmao" es un crucero de tercera clase, construído en 1891. Tiene 1.923 toneladas de desplazamiento; 312 pies de eslora, 30 y medio de manga y 14 de calado; su armamento consiste en cuatro piezas de 5.5 pulgadas y 8 de calibre más pequeño y cuatro tubos lanzatorpedos; su velocidad es de 20 nudos por hora.

LA GUERRA ITALO-TURCA

Dentro de pocas horas, las tropas italianas llevarán un fuerte ataque combinado, á las posiciones de los turco-árabes, en Zuara.

El plan estratégico combinado por el comando superior italiano, para el avance y asalto de las posiciones enemigas, es digno de elogio. Dos fuertes columnas, bajo las órdenes de los generales Gorioni y Tassoni, embestirán, por distintos puntos, y, al propio tiempo, una división de la escuadra mandada por el contraalmirante Borea Ricci D'Olmo, efectuará un desembarco y batirá con sus fuegos las líneas turcas. En nuestro servicio telegráfico del exterior, se encontrarán los detalles sobre la forma en que se llevará á cabo esta operación de guerra.

DOS HERMOSAS FIESTAS

LA TEMPORADA PARISIENSE

EL ESTILO ORIENTAL

(Especial para LA PRENSA)

París, Julio de 1912.

La temporada parisiense está en todo su auge, como se dice en las crónicas sociales de los diarios. Hay crónicas interminables de fiestas de día y de noche, á cual más elegantes y brillantes.

No quisiera infligir á mis lectoras la lectura monótona de esas diversiones que se siguen y se asemejan, tanto más cuanto que no podría interesar sino á las personas que conocen de cerca ó de lejos, á la multitud de los invitados que se apiñan en los salones.

Sin embargo, dos ó tres de esas hermosas fiestas podrían quizás llamar su atención porque asistían algunas de sus hermosas compatriotas.

Aunque el carnaval haya pasado hace mucho tiempo, dos bailes de disfraz han servido, por decirlo así, de preludio á la gran temporada: uno en casa de la condesa de Chabrillan y el otro en casa de la condesa de Clermont-Tonnerre. El traje oriental era de rigor y esas dos dueñas de casa se habían ingeniado para decorar sus salones en el mismo estilo. Los patios de sus palacios habían sido convertidos y transformados en salones suntuosamente amueblados á la oriental. Las paredes estaban ocultadas por tapices de brocato de oro, había tapices de la Meca, rosales trepadores, palmeras gigantescas y el suelo estaba cubierto de pieles de animales feroces.

El segundo baile, sobre todo, fué una visión de los cuentos de las "Mil y una noches". El hall del palacio de la condesa de Clermont-Tonnerre es muy vasto, lo que permite al decorador dejarse arrastrar á reproducir los frescos de esmalte en las excavaciones del palacio de Darío en Persia, por el señor y la señora Dieulafoy y que conserva piadosamente nuestro museo del Louvre.

La reglamentación de la fiesta había sido organizada como en un teatro y los invitados alineados en gradas, asistían deslumbrados á entradas verdaderamente triunfales.

La comitiva de Scheharazada fué como es de suponer, la más notable, puesto que era la de la reina de la fiesta. Estaba compuesta de dos arqueros seguidos de niños vestidos con pieles de tigre y coronados de rosas, en medio de los cuales estaba una de las más encantadoras bailarinas, que ejecutó un paso tan gracioso, que tuvo que repetirlo.

Scheharazada, la bella, bajo las facciones de la condesa de Chabrillan, apareció al fin. Su largo manto verde esmeralda, deslumbrante de piedras preciosas, era llevado por niños vestidos como los primeros. Una inmensa corona de "aigrettes" y de plumas blancas puesta sobre sus largos cabellos de oro, relumbraba también de diamantes.

Esta reina de la fiesta estaba rodeada de una corte brillante. La juventud parisiense elegante, de ambos sexos, se encontraba agrupada con los trajes más vistosos y más ricos. Las madres, las abuelas, las amigas, habían vaciado sus estuches para agregar todavía más deslumbramiento á esos magníficos vestidos.

El traje oriental requiere los destellos de las joyas. Quien no poseía bastantes de esas piedras preciosas, las había alquilado en casa de su joyero.

Me han citado un traje que estaba adornado por más de doscientos mil francos de collares alquilados en una joyería.

Hay que decir que lo llevaba un nombre conocido y que inspiraba toda confianza al prestamista.

Los agentes de seguros tuvieron mucho que hacer durante esos días, porque se recurrió á ellos para asegurarse contra las pérdidas y los robos.

Algunos trajes valían toda una fortuna. La dueña de casa había tenido la idea, para dar á su fiesta un carácter todavía más oriental, de no tener sino negros como sirvientes, negros auténticos.

El prefecto de policía, consultado, negó su autorización, porque, según parece, la mayor parte de esos hombres de color en París, son verdaderos "apaches", y dada la cantidad de joyas de precio acumuladas en los salones al alcance de los sirvientes, era peligroso.

El señor Lepine, prefecto de policía, hizo disfrazar á algunos de sus más finos sabuesos, y ellos fueron los que sirvieron y guardaron á los invitados de esas hermosas fiestas.

Una de las encantadoras señoras más admiradas, fué vuestra compatriota, la señora Mansilla de Alcorta, con un espléndido traje estilo oriental que se adaptaba maravillosamente á su belleza rubia.

Se bailó poco: se contentaron con mirarse y admirarse unos á otros. Algunas danzas de carácter fueron ejecutadas, pero solamente para el placer de la vista de los espectadores.

La entrada de una bella dama, de momia egipcia, descendiendo las gradas de la escalera con toda la lentitud y dignidad propias de su traje, causó verdadera sensación.

Estaba acompañada de un joven vestido con un traje de tela gris imitando la piedra, y cubierto de geroglíficos. Su cabeza estaba oculta del mismo modo, de suerte que se creía ver el féretro abierto de la momia paseándose á su lado.

Era, en verdad, de un realismo sorprendente, pero algo macabro.

Otro joven estaba vestido todo de oro como el dios de la riqueza. Otro, disfrazado de pájaro azul, había consentido en pintarse la cara y las manos de color fuligo que le hacía desconocible de tal modo, que al fin de la fiesta, se destiñó, restregándose en los trajes de las personas que se le acercaban.

La cena suntuosa servida en mesitas al son de la música de una orquesta oculta entre un grupo de flores, fué de las más alegres.

Se hubiera podido denominar esta hermosa diversión, la fiesta de las rosas, porque en todas partes, sobre las mesas, sobre las paredes, alrededor de los espejos, en girándulas, en guirnaldas, en grupos, corrían y se entrelazaban rosales enteros esmaltados de sus flores blancas, rosadas y rojas.

Uno de los más lindos efectos de la decoración era la fuente hecha luminosa por las proyecciones eléctricas, en la cual se bañaban miles de ramas de rosales. En un momento dado, todos esos niños disfrazados como os he dicho, se reunieron alrededor de esa fuente y formaron grupos tan graciosos, que fueron saludados con bravos entusiastas.

Mucho tiempo todavía se hablará de esta fiesta de las "Mil y una noches".

—

Ahora quiero hablaros de la "soirée" dada por los señores Santamarina, ese matrimonio argentino tan apreciado en la alta sociedad parisiense.

El edificio donde se ha efectuado la fiesta es uno de los más hermosos de París, que los tiene tan bellos.

Está situado en el muelle Debilly. El Sena se extiende delante. Tanto el espacioso vestíbulo como la escalera que conduce á los salones de recepción, dan ya el aspecto de una mansión, por decirlo así, regia. Se llegaba al primer salón entre una doble hilera de lacayos galoneados con librea á la francesa del mejor gusto. Un ujier anunciaba la llegada de los invitados. El señor José Santamarina y su señora estaban en el umbral de ese salón, recibiendo á cada uno con un encanto y una amabilidad sin igual.

La dueña de la casa llevaba una deliciosa "toilette" de tafetán rosa haciendo resaltar maravillosamente su tez rubia tan delicadamente hermosa. Su célebre diadema de diamantes y de esmeraldas acompañada por collar y broche y un "santoir" de perlas como se ven pocos, formaban un aderezo digno de una reina.

En los otros salones una concurrencia de suprema elegancia, en la cual la belleza de las argentinas triunfaba, iba apareciendo sucesivamente.

Estaban la infanta Eulalia y su hijo don Luis Fernando.

El señor Santamarina se apresuró á rodear á Su Alteza con personas conocidas de ella, entre otras, la señora Unzué de Madero, de raso blanco y maravilloso collar de perlas, y la señora de Alcorta, de muselina de seda, orlada de cebellina.

Al lado de la infanta Eulalia y de sus damas de honor improvisadas, estaba la duquesa de Rohan, una de las más grandes damas de Francia, de traje de raso gris, adornado con encaje negro; diadema de diamantes y perlas.

Después, la señora Dorrego de Unzué, de liberty blanco, con laminillas de oro, diadema y "santoir" de soberbios diamantes.

La señora Dorrego del Solar, de "chantilly" negro sobre raso gris perla y con perlas y brillantes.

La señora Venith, esposa del ministro de Servia, de raso amarillo, diadema de perlas y diamantes.

La marquesa de Saint-Paul, diadema de diamantes. La condesa Recopé, de "broche" gris plata y diadema de diamantes.

La baronesa de Baye, de raso blanco, diadema de esmeraldas y diamantes.

La señora Blumenthal, de "broche" rosa, diadema soberbia de perlas y diamantes.

La señora de Anchorena, con laminillas de oro y "similis" collar de perlas.

La señora de Mendes, de rosa todo bordado de perlas y collar de perlas.

La señora de Llobet, de raso limón y diamantes. La señora de Pacheco, de liberty negro y encaje blanco y "santoir" de perlas. La señora de Urquiza, de raso blanco, diadema y collar de diamantes. La señora de Hilton, de blanco laminado de oro, diadema de diamantes y collar de esmeraldas y diamantes. La señora de Concha, de raso azul celeste, diadema y collar de diamantes. La señora Calvo de García, de liberty azul y diamantes. La señora de Ossa, de raso blanco, bordado de oro, diadema y "santoir" de diamantes.

La señora de Carabassa, de azul turquesa y perlas.

¡Y qué encantador enjambre de señoritas! Las señoritas de Pérez Caballero, de Tittoni, de Concha, de Alzaga, de García Calvo, del Solar, de Atucha, de Hilton, de Acosta, de Ossa, de Cabral-Hunter, de Harilaos y tantas otras.

Entre los hombres estaban los embajadores de España, de Italia, los ministros de la Argentina, de Chile, del Uruguay, con la señora de Mier, el personal de la embajada de España y de la legación argentina.

He aquí el hermoso programa ofrecido á los invitados

Versos, recitados primorosamente por la señorita Leconte, de la Comedia Francesa; romanzas, admirablemente cantadas por la señorita Vix, de la Opera Cómica; después "La boite á Fursy", que excitó la hilaridad del auditorio, con sus coplas cómicas y satíricas. Las danzas terminaron esta hermosa reunión.

Y cada uno guardó en su memoria la visión de las obras maestras que admiró en los salones.

Las tapicerías de los Gobelinos, tejidas en Flandes, especialmente para Luis XIV, del más puro siglo XVIII. Otras también copiadas de los diseños de Boucher, que valen fortunas; los retratos de los dueños de casa, el uno por Zuloaga y el otro por Vallet Bisson; además Goyas, Rafael de Mons, Vicente López, Vanloo, Bougnereau, Detaille, Flamenes, etc. En resumen, lo suficiente para formar una galería de cuadros de primer orden.

Todos estos objetos de arte están diseminados y colocados en los salones, con el gusto perfecto, que todo el mundo reconoce á la señora Santamarina.

No necesito deciros que las flores estaban sembradas en todas partes con profusión y que la mesa del comedor, cubierta de un soberbio servicio de plata, era por sí sola un conjunto de maravillas.

Baronne Liot

CONGRESO

CAMARA DE DIPUTADOS

PROYECTO DE CENSO

SU APROBACION POR 60 CONTRA 16

INTERPELACIONES

MOCION DEL SEÑOR AGOTE

En la sesión de ayer, la Cámara, después de una moción del señor González Bonorino acerca de los asuntos entrados, abordó la consideración del proyecto sobre censo, que no pudo ser votado en general en la reunión anterior porque faltó "quórum" en el instante oportuno para hacerlo.

El Ministro del Interior observó que ningún diputado, á juzgar por los antecedentes que conocía de la sesión en que se debatió en general el asunto, era contrario á la idea del censo. Mas necesitaba conocer en qué términos se había planteado en concreto la divergencia de opiniones en cuanto á las consecuencias de índole política que tendría aquel acto de administración en la representación parlamentaria de las provincias.

Para complacer al representante del Poder Ejecutivo, intervinieron sucesivamente los señores Peña y Saavedra Lamas, pero las palabras del diputado por Buenos Aires obligaron á su colega señor de la Torre á rectificar las apreciaciones que aquél hiciera en ese instante y en la sesión anterior con relación á que le había faltado valor á la comisión de negocios constitucionales para abordar en toda su amplitud el estudio de los diversos tópicos que el proyecto abarcaba, repetición de un concepto que había formulado en su discurso al decir que faltábale al despacho de aquélla en este asunto substancia orgánica.

Con tal motivo, el representante por Santa Fe recordó que la comisión había tenido muy en cuenta las ramificaciones y desenvolvimientos de índole política y económica del proyecto, pero que había optado por callarlos en su despacho porque consideró que no era ese el momento oportuno para hacerlos presentes á la honorable Cámara, dado que la ocasión propicia se ofrecerá cuando llegue la discusión acerca de la ley que deberá determinar las bases nuevas de proporción para la representación política de las provincias en la Cámara de Diputados.

El señor Saavedra Lamas aclaró el preciso alcance de sus expresiones, pues deseaba explicar á su colega, en nombre de la distinguida consideración que le merece, el concepto en que las había empleado.

En presencia de la insistencia con que el Ministro del Interior buscaba la fórmula concreta de la divergencia de criterios acerca del censo, el señor Agote hizo notar que le llamaba la atención que no la conociera el representante del P. E.

El señor ministro observó que había insistido á propósito sobre esta aclaración previa, pues siempre es una verdad, que plantear con nitidez una cuestión era comenzar á resolverla.

Entrando luego en el asunto hizo presente que ninguna de las disidencias y de los temores que se habían formulado en la Cámara con relación á este asunto, había sido ignorada por el P. E., quien, por su intermedio, había asistido á las reuniones de la comisión de negocios constitucionales. Así, pues, no lo toma de sorpresa lo que acaba de oír en cuanto á las notorias resistencias con que este pensamiento tropezará en el honorable Senado, donde, según se afirma, hay opinión hecha en contra del proyecto.

El diputado por Buenos Aires nos acaba de decir que para impedir que este proyecto, inspirado en análogo pensamiento de otro anterior, que fué rechazado por la alta Cámara, no corriera la misma suerte que el primero, era menester procurar el remover las dificultades que no hicieron viable á aquél. Para ello nos propone que desde ya se formule una ley respecto á reformas constitucionales según la cual, quede eliminado todo peligro concerniente al equilibrio de la representación política de las provincias y desvanecidos los temores de muchos de los señores diputados con relación al porvenir de los estados á que pertenecen.

Encarar el asunto con tal criterio es alterar el orden de las tareas que en tal sentido incumbe al honorable Congreso. Las Cámaras actuales no pueden, porque no tienen atribuciones constitucionales al respecto, legislar á "priori" sobre las probables consecuencias políticas de un hecho de gobierno que no se ha producido aún. El Congreso de hoy no puede extender el radio de su acción legislativa hasta cercenar la que por mandato de la Constitución tendrá el Congreso de mañana, Congreso que, en presencia de la realidad que emane de las resultancias del censo, estará plenamente capacitado para dictar las leyes que juzgare convenientes á fin de conjurar los peligros de una ruptura de armonía en el conjunto de la representación parlamentaria.

Y si esta solución está aconsejada y establecida por preceptos intergiversables de nuestra Constitución, está igualmente propiciada por nuestros más recientes antecedentes. Los señores diputados no habrán olvidado que dos años después del censo de 1895, dictó el honorable Congreso la ley aprobatoria de tal acto, ley que sancionó la reforma constitucional de 1898. Véase así que el censo fué una medida previa que no levantó resistencias ni suscitó temores como los que entorpecen el camino de la actual iniciativa; y véase también que nació de las revelaciones de índole demográfica que aquél nos hiciera la reforma respecto á la base de población para la representación política.

¿Por qué, pues, deberemos hoy separarnos en la práctica de los preceptos constitucionales pertinentes y prescindir del antecedente que dejo recordado? ¿Acaso piensa algún señor diputado que el Congreso de hoy es más patriota y previsor que aquél que sancionó la ley de censo, sin hacer hincapié en las dificultades enunciadas? Sin pretender ofender á la Cámara en cuyo seno tengo el honor de hablar, puedo decir que aquel cuerpo legislativo fué tan patriota como el que más y que algunos de los señores diputados que me escuchan fueron miembros distinguidos de la Cámara que sancionó el censo de 1895.

No hay razón fundamental para emitir tales temores. Ninguna provincia puede sentirse, con justicia, alarmada por este pensamiento de gobierno que sustenta la necesidad ya impostergable de hacer un censo, que nos diga todo lo que el país tiene en materia de población y de riqueza en sus múltiples manifestaciones. Hagámoslo, entonces, y una vez que tengamos el dato preciso respecto á la población, entraremos á dictar las leyes del caso para impedir los trastornos políticos y económicos que algunos nos anuncian.

LA PRENSA DE LA CAPITAL

Declarado libre el debate, por indicación del señor Gonnet, intervino el diputado Cantilo, para hacer la defensa del periodismo metropolitano que el señor Peña considerara, en la sesión anterior, como voz que no tenía influencia para hacer con éxito la defensa de las autonomías provinciales, cuyos órganos en la prensa, por tener su órbita de acción dentro del Estado en que aparecen, no llegaban, con su prédica, á determinar ni á inspirar orientaciones de general beneficio en el gobierno nacional.

Debo rectificar semejante apreciación, pues en mi vida de periodista militante he tenido á diario ocasión de ver que los órganos más autorizados de la prensa de esta capital consagran sus esfuerzos á servir, patrióticamente, la causa de todas las provincias argentinas.

DISCURSO DEL SEÑOR CASTILLO

El representante de Catamarca intervino en el debate, para hacer presente que no se sentía, en modo alguno, inquieto respecto á las contingencias que en lo futuro le depararía á la provincia que representaba, una de las "provincias chicas", dado el monto numérico de su elenco parlamentario en el Congreso, pues tiene certidumbre completa en cuanto á la acción patriótica y por completo nacional de nuestras Cámaras, malgrado la afirmación del señor diputado Peña.

Y una prueba terminante de que las "provincias chicas" nada sufrirán por el censo que proyectamos, nos la da en este momento la gira de estudio que realiza por La Rioja y Catamarca uno de los diputados más prestigiosos y elocuentes, como lo es el doctor Estanislao S. Zeballos, que designado como representante por la ciudad más populosa de la República, preocúpase en ir á conocer directamente cuáles sean las necesidades de aquéllos, para propender por sus medios parlamentarios á remediarlas.

Y así como el diputado doctor Zeballos se preocupa de las provincias, el doctor Saavedra Lamas, elegido por Buenos Aires, dedica su talento y su elocuencia á la defensa de la misma causa.

El señor Bas intervino para rectificar ciertas apreciaciones del diputado Castillo en el sentido de que el número de sufragios no era criterio para juzgar acerca de los prestigios de unos diputados con relación á otros, elegidos en distinta provincia. A este respecto el diputado Córdoba sostuvo que el factor cuantitativo que citaba el orador nada valía ante la consideración de que se era representante del pueblo y no de una cifra determinada de electores.

El argumento precedente, que apoyara el señor Carbó para derivar de él conclusiones antagónicas á las que perseguía con su discurso el diputado señor Castillo, no desconcertó al representante por Catamarca, pues probaba también aquél que aunque fueran desfavorables las cifras demográficas del censo futuro no habrían de quedar sacrificadas las autonomías provinciales en aras del regionalismo, como lo sostuvo su distinguido colega, doctor Peña.

LA VOTACION

Agotada la discusión se puso á votación el proyecto en general. A moción del señor Gonnet, ésta fué nominal. Votaron por la afirmativa sesenta señores diputados, contra diez y seis que tuvo la negativa.

En la discusión en particular—que hizo la Cámara bajo la presidencia del señor Avellaneda, quien reemplazó al general Fraga—fueron aprobados, sin observación, los artículos 1o. al 8o. En el 9o., el señor Carbó averiguó si la "organización de las oficinas de estadística", cuya creación se proyectaba en este artículo, sería en detrimento de la ley de estadística en vigor. Con la aclaración que hizo el señor Montes de Oca, contestando á su colega por Entre Ríos, la Cámara aprobó el artículo, como asimismo las demás disposiciones del proyecto.

INTERPELACIONES

La comisión de instrucción pública se expidió favorablemente en el proyecto de resolución del señor diputado Gallo, por el que invita al Poder Ejecutivo á dar informes, por intermedio del señor Ministro del Interior respecto á la deuda de la Municipalidad de la capital con el Consejo Nacional de Educación.

Con un breve informe del señor Carbó, en representación de la comisión mencionada, la Cámara resolvió citar para la sesión del viernes próximo al señor ministro, con objeto de que dé explicaciones sobre la situación en que el Poder Ejecutivo estima colocada la deuda de la Municipalidad al Consejo Nacional de Educación, anterior al 31 de Diciembre de 1910, como consecuencia de la derogación de la ley número 7462; sobre el monto á que asciende la misma deuda, correspondiente al ejercicio de 1911. Sobre recursos con que la Municipalidad ha de hacer frente á esas obligaciones, y oportunidad en que serán chanceladas. Sobre si la situación financiera y económica de la Municipalidad lo permite disponer regularmente del 8 por ciento de sus rentas conforme á la ley 4558, para ser entregado al Consejo Nacional de Educación, en cuotas periódicas, sin menoscabo de los servicios públicos que tiene á su cargo directo.

El autor de la minuta obtuvo que la Cámara aceptara una ampliación que proponía inspirado por un reciente hecho de la más singular gravedad.

Los diarios nos informan de que ha estallado una huelga de maestros de enseñanza primaria, fundada en el hecho de que el Consejo Nacional de Educación no les paga sus haberes desde ha tiempo.

Como el Consejo procura defenderse con la actitud de la Municipalidad que no entrega los fondos á que está obligada según la ley citada, entiendo que es de rigurosa actualidad la necesidad de oír las explicaciones que sobre el asunto pueda darnos el señor Ministro de Justicia é Instrucción Pública.

El señor Agote no consiguió de su colega el señor Gallo que aceptara como nueva ampliación del cuestionario de sus preguntas al Ministro de Instrucción Pública, las que proponía, en el sentido de que deberá también contestar dicho representante del Poder Ejecutivo acerca de los siguientes puntos:

¿Con qué autorización legislativa el Poder Ejecutivo ha organizado la dirección general de la enseñanza secundaria? ¿Con qué recursos cuenta para sufragar los gastos de tal mecanismo administrativo, y qué medidas de carácter técnico ha tomado acerca de la orientación de la enseñanza y redacción de los programas de moral cívica?

El diputado por Buenos Aires recordó que había en aquella repartición, creado por el Poder Ejecutivo, á pesar de dos resoluciones en contra de la Honorable Cámara, un desconcierto fundamental en sus providencias más importantes. Los diarios se ocupan frecuentemente del desquicio que allí reina, y yo, de las cuarenta y ocho notas que poseo, emanadas de la autoridad directiva de tal mecanismo, puedo afirmar que las veinticuatro primeras están en contra de lo que se resuelve en las veinticuatro últimas.

Es menester, entonces, que venga el señor ministro á este recinto, para ver si conseguimos en esta Cámara que se aperciba de lo que está ocurriendo en esa dependencia de la administración nacional, y tome las medidas que correspondan.

La Cámara resolvió citar al señor ministro para la sesión del viernes próximo.

Al llegarse al capítulo tercero de la orden del día, que lo constituye la autorización de venta á la Compañía General de Ferrocarriles de la Provincia de Buenos Aires, para demandar á la Nación, la Cámara quedó sin número.

Es del caso hacer notar que la presidencia tuvo ayer manifiesto trabajo para conseguir que en el recinto hubiera "quórum". Las interrupciones en la deliberación fueron frecuentes, porque algunos de los señores diputados retirábanse á antesala.

Por la causal mencionada, levantóse la sesión á las 5.40 p. m.

EN EL MUSEO DE BELLAS ARTES

La conferencia de ayer

Una concurrencia numerosa, en la que formaban mayoría las damas, llenó ayer, por la tarde, la sala Roverano del Museo Nacional de Bellas Artes, con el propósito de escuchar la conferencia que leyó el doctor Enrique Prins.

La disertación, alrededor de "El porvenir de las artes", logró interesar vivamente al auditorio, aunque era evidente el hecho de que los oyentes, al menos una buena parte de ellos, estaban distantes de compartir las ideas del conferencista, expuestas, á modo de monografía, en forma galana.

Se muestra el doctor Prins, en su trabajo leído ayer, pesimista del futuro de la belleza y por ende de las artes. Conceptúa que la vida moderna, excesivamente nerviosa y práctica, combate, segura y con empeño, á la belleza y ésta empieza á ser vencida. Ayudan en su tarea ofensiva, á la vida actual, con todas sus modalidades, las ciencias, y entre éstas, en primer término, la química, la fisiología y la economía política.

Afirma que el tranquilo vivir de otras épocas, era más propicio al refinamiento artístico del espíritu, que el ambiente azaroso y materialista del presente.

Cree que la belleza, cual la religión, ha de extinguirse lentamente, y, como aquélla, no ha de tener pueblos que marchen, armados, en cruzadas y por su conquista.

Si las ciencias, las industrias, el progreso, han dañado el medio ambiente, como inspirador de sentimientos estéticos, otro tanto han hecho, á su juicio, tendencias contemporáneas de los deportes y hábitos, con el cuerpo humano, fuente de infinitas bellezas, cuya deformación se palpa y la auguran mayor aun los estudios médicos.

A la literatura la ve decaer paso á paso, junto con el lenguaje para ser ésta constituída con la frase, precisa y gráfica, justo exponente de la vida contemporánea, y precursora indudable, aunque lejana, de un esperanto, idioma universal, frío y negativo de toda sensación de arte.

En cuanto á la arquitectura y la escultura juzga que deben ser consideradas como muertas. Aquélla, ha debido desaparecer ante las exigencias de la comodidad y de la higiene, que han hecho abstracción del arte. Los puros estilos arquitectónicos de la antigüedad no han sido contemporáneamente substituídos, malgrado la tentativa de lo que se dió en llamar arte nuevo, de vida fugaz, menor á una década.

Hoy, afirma, si se pretende hacer obra de arte, en arquitectura, hay que recurrir á esos estilos del pasado, pues nadie es capaz de buscar bellezas en las enormes construcciones de los "rascacielos".

Iguales afirmaciones hace de la escultura. Dicho arte, en su concepto, sólo existió en Grecia: las demás producciones fueron derivadas de [illegible], hasta las de Rodin, cuyas obras las toma como el exponente más elevado de la escultura actual. Sostiene que "El Pensador" del artista francés, puede ser colocado, con justicia y sin contraste, en una sala de escultura griega.

La pintura, piensa, que por ser más individualista, se sostiene algo más, aunque retrocede, con la formación de escuelas nuevas que, á pesar de llamarse alguna "futurista", las [illegible] considerada ya como "pasadas".

Estudia por último el estado de la música. Después de tres siglos de evolución alrededor de doce sonidos, ese arte ha llegado, en su modo de pensar, á la cúspide, insuperable, con Wagner, cuyo genio [illegible] tó y finalizó la obra de [illegible].

BOLETIN TELEGRAFICO DEL EXTERIOR, DE LAS PROVINCIAS Y TERRITORIOS

VIA COLON

LA FIEBRE AFTOSA

Declaraciones oficiales

LONDRES, Agosto 5 — Mr. Runciman, ministro de Agricultura, declaró hoy en la Cámara de los Comunes, contestando á una interrogación, que hay motivos para esperar que las medidas de precaución adoptadas por el gobierno bastarían para extirpar el mal.

Agregó que no se conocía aún el origen de la enfermedad. El número de los casos ocurridos hasta ahora, asciende á sesenta.

Mr. Birrell declaró que en los últimos cinco días no se produjo ningún nuevo caso fuera de Swords, en Irlanda.

INFORMACIONES COMERCIALES

PRECIOS Y COTIZACIONES

TITULOS Y ACCIONES

PARIS, Agosto 5

Renta francesa, 92.275.
Minas Rio Tinto, 1.990.
Descuento oficial, 3.
Idem idem particular, 2 1|2.

BERLIN, Agosto 5

Consolidados 3 1|2 o|o., 90.625.
Idem 3 o|o, 80.
Descuento oficial, 4 1|2 o|o.
Idem idem particular, 3 1|2.

NUEVA YORK, Agosto 5

Empréstito argentino 1909, 99 1|2.

GENOVA, Agosto 5

Renta italiana de 3 1|2 o|o, 97.72.

MONTEVIDEO, Agosto 5

Banco Pop., acciones fin mes, 154.20.
Certificados amort. fin de mes, 55.50.
Idem idem fin de Septiembre, 55.70.
Títulos F, 99.20.
Idem 3, 98.60.
Deuda consolidada, 74.80.
Idem idem fin de mes, 75.10.

CAMBIOS

PARIS, Agosto 5

La libra esterlina, francos 25.25.50.

GENOVA, Agosto 5

La libra esterlina, liras 101.08.75.
Los 100 francos, liras 25.53.
Los 100 marcos, liras 124.625.

BERLIN, Agosto 5

La libra esterlina, marcos 20.47.50.

NUEVA YORK, Agosto 5

La libra esterlina, dollars 4.87.15.
Idem idem á 60 días, 4.84.25.
Idem idem á 90 días, 4.83.125.
Los 4 marcos, cents 95.75.
Idem idem á 90 días, cents 94.18.75.
El dollar sobre París, frs. 51.81.25.
Idem idem á 90 días, frs. 5.21.125.

SANTIAGO DE CHILE, Agosto 5

El peso papel, 9 1|32 peniques.
El oro de 18 peniques, 183 1/4.

MADRID, Agosto 5

Agio del oro, 6.10.

LISBOA, Agosto 5

Agio del oro, 11.

CEREALES

NUEVA YORK, Agosto 5

Trigo para Septiembre, bus. 100.25.
Idem para Diciembre, id 100.625.
Idem disp. primav. Norte, 112.
Idem No. 2 rojo, á bordo, id 107.75.
Idem No. 1 Manitoba, id 101.25.
Maíz para Septiembre, id, 83.50.
Idem para Diciembre, id 80.50.
Idem para Mayo, id 79.50.
Avena No. 2, blanca, 60.50.
Idem No. 3, blanca, 59.50.
Idem Standard, id, 61.
Semilla lino Duluth, para S'bre, 176.
Idem idem idem para Octubre 171.

CHICAGO, Agosto 5—

Trigo para Sep'bre, bushel cts. 92.25.
Id para Diciembre, id 93.
Idem para Mayo, id 96.50.
Maíz para Septiembre, id 66.875.
Idem para Diciembre, id 56.25.
Idem para Mayo, id 56.75.
Avena para Septiembre, id 31.
Idem para Diciembre, id 32.25.
Idem para Mayo, id 34.625.

HAMBURGO, Agosto 5—

Trigo arg. Julio, tons. Ms., 164.
Maíz argentino, 107.50.
Lino argentino, para Julio, 291.

PARIS, Agosto 5—

Trigo, Julio y Agosto, bu. frs. 7.268.

BERLIN, Agosto 5—

Trigo para Julio, bushel, Mrs. 5.698.

BUDAPEST, Agosto 5—

Trigo Octubre, bushel, Krs. 6.24.

OTROS PRODUCTOS

HAMBURGO, Agosto 5—

Cueros secos B. A. 50 ks., 114|115.
Idem idem salados, saladeros, 71|73.
Idem idem idem matadero, 60|63.
Quebracho, rollizos, los 1000 k. 79|80.
Idem, extracto, 100 kilos, 29|30.

NUEVA YORK, Agosto 5—

Plata en barras, onza, cents. 59.875.
Cobre, libra id. 17.50.
Idem electrolítico ofrecido, 17.875.
Idem idem demanda, 17.875.
Estaño, libra 44.75.
Algodón para Julio, libra id, 12.32.
Id para Agosto, id id, 12.40.
Idem para Octubre, id id, 12.53.
Idem para Noviembre, id id, 12.68.
Idem para Diciembre, id id, 12.52.
Idem para Enero 1913, id id, 12.63.

HAVRE, Agosto 5—

Lana peinada, R. P. 100 k. frs. 169.50.
Idem idem para Septiembre, 171.
Idem idem para Noviembre, 172.
Idem idem para Febrero, id, 172.

ROUBAIX (Tourcoing), Agosto 5—

Lana R. P. peinada, kilo frs. 5.77.50.
Idem idem para Sep'bre, id 5.72.50.
Idem idem para Noviembre, id 5.70.
Idem idem para Febrero, id 5.70.

AMBERES, Agosto 5—

Lana arg., peinada, kilo frs. 5.57.50.
Idem idem para Septiembre, 5.60.
Idem id para Noviembre, id 5.57.50.
Idem id para Febrero, id 5.55.

LA GUERRA ENTRE ITALIA Y TURQUIA

DESEMBARCO DE FUERZAS AL ESTE DE ZUARA

LA DIVISION GARIONI EN SU APOYO

INMINENTE ATAQUE DE LA PLAZA

[illegible] DEL BOMBARDEO DE HODEIDA

ESCARAMUZAS EN CIRENAICA

INFORMACIONES DE ORIGEN ITALIANO

ROMA, Agosto 5 — Telegramas oficiales de Tripoli anuncian que esta [illegible] de conformidad con el plan [illegible] entre el comando en jefe [illegible] de expedición y el de la [illegible] de navíos escuelas, se iniciaron las operaciones contra la plaza [illegible], último baluarte musulmán [illegible] costa tripolitana.

[illegible] en la acción la 5a. división [illegible] mando del general Garioni, [illegible] de cuyas fuerzas avanzó [illegible] saliendo de Sidi-Alí y una [illegible], al mando del general [illegible], procedente de Augusta, [illegible] había reconcentrado en es[illegible] embarcado anteanoche, di[illegible] la costa de Zuara en ra[illegible] escoltados por los [illegible]

drugada, el convoy se presentó frente á Zuara, un poco al Este, y mientras los acorazados efectuaban una demostración contra la plaza, inició las operaciones de desembarco, que se realizaron con mucho orden y rapidez.

El primer contingente desembarcado estaba constituído por un batallón de marineros con una batería ligera. Dichas fuerzas, protegidas por la artillería de la división Borea Ricci, dispersaron fácilmente los núcleos árabes que intentaban oponerse á su acción, y ocuparon la zona costera inmediata al "marabut" existente en la punta Seggiah.

Mientras el batallón se atrincheraba en dicho punto y la brigada Tassoni iniciaba su desembarco, el vicealmirante Borea Ricci tuvo comunicación que el grueso de la división Garioni, procedente de Sidi Alí, había aparecido á la vista de Zuara, al otro lado, y avanzaba rápidamente sobre la ciudad.

Dicen también los telegramas oficiales que el ataque simultáneo de las dos columnas contra Zuara es inminente y añaden que con objeto de impedir que las fuerzas otomanas reconcentradas en el distrito de Tripoli, acudan en su socorro, el general Ragni, comandante segundo del cuerpo de expedición hizo efectuar ayer, por importantes contingentes de la guarnición de Tripoli, dos demostraciones hacia el Sudoeste de Ainzara y de Gargaresch, respectivamente.

La maniobra obtuvo el éxito deseado, pues los núcleos musulmanes que acampaban en aquellas inmediaciones se replegaron rápidamente hacia el interior, dejando una amplia línea de pequeños puestos avanzados para vigilar los movimientos de las fuerzas italianas que pasaron la noche en las posiciones ocupadas.

Esta mañana, los contingentes expedicionarios, obedeciendo á nuevas instrucciones del general Ragni, continuaron su demostración, avanzando contra Fondu-el-Focar, y obligando á los musulmanos á replegarse nuevamente.

Durante esta operación y el desembarco en Zuara hubo algunos breves tiroteos, sin graves consecuencias para los italianos.

ROMA, Agosto 5 — Un radiotelegrama enviado por el vicealmirante Borea Ricci anuncia que á las 9.50 de esta mañana, terminado el desembarco de la brigada Tassoni, ésta avanzó hacia la orilla Este del oasis inmediata á Zuara, que forma su objetivo, permaneciendo una parte del batallón de marineros en el "marabuth" de la punta de Seggiah.

Otro radiotelegrama, enviado por el general Garioni, confirma que se ha iniciado con el mayor éxito la acción contra Zuara, según el plan concertado.

La brigada Tassoni pudo desembarcar sin serias resistencias al Este del oasis de Zuara y marchar contra las líneas avanzadas musulmanas de aquel lado, mientras las tropas de su mando, procedentes de Sidi Alí, después de una larga y difícil marcha, lograron ocupar la orilla occidental del mismo oasis, dispersando las fuerzas que defendían aquel punto.

Mientras se concede un breve descanso á las tropas, preparándose el ataque general contra Zuara, la división de navíos escuelas, continúa protegiendo las operaciones de desembarque de los víveres, municiones y demás materiales bélicos transportados por el convoy á bordo del cual llegó la brigada Tassoni.

Se añade que el espíritu de las tropas es elevadísimo, existiendo en todos los expedicionarios una verdadera impaciencia por iniciar el ataque.

ROMA, Agosto 5—Telegrafían de Bengasi, que los espías indígenas salidos en la madrugada de ayer de las trincheras, de aquella ciudad, para dirigirse hacia Gariunes, donde están concentradas las fuerzas musulmanas que operan en ese distrito, fueron objeto de un violento tiroteo por parte de algunas patrullas enemigas que avanzaban en sentido contrario.

Los indígenas, en lugar de replegarse hacia las líneas italianas, aprovecharon las dificultades del terreno é hicieron frente á sus atacantes, apoyados por la batería de 75 del reducto Castellaccio, que con breve y eficaz cañoneo dispersó las patrullas musulmanas, matándoles cinco hombres.

Los espías pudieron así continuar, sin ulteriores molestias, su avance.

ROMA, Agosto 5—Dicen de Derna que dos torpederos de la escuadrilla que vigila en las aguas de Cirenaica para impedir el contrabando, efectuando un reconocimiento en la costa al Este de esa ciudad, avistaron dos pequeños campamentos musulmanes situados á una distancia de pocos kilómetros uno de otro. Los torpederos abrieron inmediatamente el fuego contra los núcleos enemigos y les bombardearon con tanta eficacia, que en breves momentos les obligaron á abandonar la costa y replegarse en desorden hacia el interior.

Probablemente, dichos núcleos esperaban embarcaciones contrabandistas.

ROMA, Agosto 5 — Informan de Tripoli que la demostración efectuada por una parte de la guarnición de aquella plaza contra las fuerzas enemigas acampadas al Sudoeste de Ainzara y Gargaresch, fué apoyada por la batería de 149 del reducto Roma, que guiada por las señales de los voladores militares, cañoneó y dispersó con graves pérdidas á los núcleos enemigos avistados en las otras zonas de la línea de defensa, impidiéndoles reunirse á las demás fuerzas musulmanas.

ROMA, Agosto 5 — Comunicaciones de Massaua, confirman la importancia de la acción efectuada contra los fuertes de Hodeidah por los cruceros italianos "Piemonte" y "Caprera" en días pasados y añaden que las consecuencias del bombardeo fueron terribles para los otomanos.

En efecto, el depósito de municiones que hizo explosión contenía 3.500.000 cartuchos de fusil, casi todas las municiones de artillería de la guarnición y una gran cantidad de pólvora. Resultaron, además, destruídos por el incendio que estalló en seguida, varios centenares de "máusers" y numerosas otras armas.

Se calcula que el perjuicio material sufrido por los turcos excede de un millón y medio de liras, á lo que debe añadirse la pérdida de 25 hombres que formaban la guardia del depósito y que no pudieron abandonar á tiempo.

Se confirma también que los navíos italianos limitaron su acción contra las fortificaciones y el campamento otomano, que también fué incendiado, respetando la ciudad y el hospital militar enemigo.

ROMA, Agosto 5 — Comunican de Tripoli que informes traídos al comando general por los espías indígenas aseguran que la situación de los beligerantes musulmanes se hace cada día más difícil, con motivo de la escasez de víveres que reina en sus campamentos y las enfermedades infecciosas que provocan grandes estragos entre sus filas.

Dicen también, los espías que en el mes de Julio pasado desertaron varios centenares de indígenas y numerosos regulares otomanos que pasaron la frontera tunecina.

EN ITALIA

ROMA, Agosto 5—Todos los diarios de la península comentan en términos [illegible]

de Tripoli, anunciando el principio de las operaciones contra Zuara.

"Il Giornale d'Italia", ensalza la rapidez y el sigilo con que se llevó á cabo esta nueva expedición, que, como las anteriores, sorprendió al enemigo y al mundo entero, confiados en que por el momento, nada se intentaría contra Zuara, por circular rumores optimistas respecto de la paz.

Dice el mismo órgano, que la táctica del general Caneva obtiene con esta acción un nuevo triunfo, pues Zuara será ocupada en breve con escaso sacrificio de vidas, pues el comando de Tripoli, procediendo como siempre, con la absoluta seguridad del éxito inmediato, supo reconcentrar alrededor de este último baluarte otomano en la costa, no menos de 30.000 hombres, que aplastarán todo conato de resistencia por parte de los enemigos, efectuándose la reconcentración sin que nadie sospechara lo más mínimo al respecto.

Todos los diarios locales ponen de relieve la gran importancia de esta operación combinada entre la fuerza italiana de tierra y de mar, y ensalzando la resistencia demostrada por las tropas de Garioni, así como el arrojo de los "garibaldinos del mar", que una vez más cooperan en la acción del ejército, hacen los mayores elogios del vicealmirante Borea Ricci, y de los generales Garioni y Tassoni, que dirigen las operaciones.

ROMA, Agosto 5—Los principales diarios de la península reproducen un telegrama del hon. Luis Luzzatti, en que el prestigioso político declara absolutamente apócrifo el reportaje que dice haberle efectuado un redactor de "Il Corriere del Ticino", respecto de las gestiones de paz, de las cuales tanto se habló en estos días, y que fueron desmentidas privada y oficialmente.

TURQUIA

LA CRISIS POLITICA

DISOLUCION DE LA CAMARA

El estado de sitio proclamado

OTRAS MEDIDAS DE PRECAUCION

CONSTANTINOPLA, Agosto 5— El sultán Abdul Hamid firmó hoy el "iradé" imperial, que declara disuelta la Cámara de Diputados, y convoca al pueblo á nuevas elecciones.

La Cámara se reunió esta mañana, y la sesión fué muy agitada. Se produjeron numerosos incidentes personales, y los diputados Raimi y Tehamlik, el primero, de Salónica, y el segundo, de Albania, se amenazaron con sus revólveres. Sólo la intervención de sus colegas evitó un choque sangriento.

Mientras tanto, el palacio del parlamento estaba rodeado por numerosas fuerzas militares, y la muchedumbre se mantenía á cierta distancia, esperando con ansiedad el resultado de la sesión.

Abierta la sesión, Djavid bey, ex ministro de Hacienda, pronunció un violento discurso contra el gobierno. Hicieron también uso de la palabra otros varios diputados, y, finalmente, la Cámara adoptó un voto de confianza al gabinete.

El presidente de la Cámara había recibido temprano la orden de anunciar su disolución; pero no la cumplió para que la Cámara pudiera adoptar el voto de confianza al gabinete. Efectuada la votación, el presidente declaró que el gabinete no existía legalmente, puesto que la mayoría del parlamento desaprobaba su política, por lo cual la disolución de la Cámara era inválida.

La Cámara declaró luego clausuradas sus sesiones, sin fijar fecha para su reapertura.

Los jóvenes turcos aseguran que el sultán se verá pronto obligado á nombrar un gabinete favorable á sus ideas.

CONSTANTINOPLA, Agosto 5— El gran visir Ahmed Mukhtar bajá, leyó hoy en el Senado el decreto imperial que declara disuelta la Cámara de Diputados, y se negó á enterarse oficialmente del telegrama del presidente de la Cámara que daba cuenta del resultado de la votación de esta mañana.

La mayoría de la Cámara resolvió publicar una proclama al pueblo y explicar su actitud en el actual conflicto.

CONSTANTINOPLA, Agosto 5—El gobierno acaba de proclamar el estado de sitio por el espacio de cuarenta días y adoptó otras medidas de precaución, pues se teme que los jóvenes turcos organicen manifestaciones de protesta contra la disolución de la Cámara y provoquen disturbios.

Circula el rumor de que el gobierno ha resuelto el arresto de los principales miembros del comité del partido Unión y Progreso.

CONSTANTINOPLA, Agosto 5—Informaciones recibidas de Constantinopla, anuncian que trescientos oficiales, miembros de la liga militar, se mantenían reunidos en esa ciudad y estaban decididos á reunir fuerzas y ponerse en marcha hacia Constantinopla si el gobierno se hubiera negado á decretar la disolución de la Cámara.

EN MACEDONIA Y ALBANIA

SITUACION GRAVE

CONSTANTINOPLA, Agosto 5 — Las últimas informaciones recibidas indican que se agrava por momentos la situación en Macedonia y Albania.

Las tropas turcas que ocuparon últimamente á Mitrovitza se adhirieron á la rebelión albanesa.

Por otra parte, bandas de búlgaros invaden el territorio otomano y distribuyen armas entre los campesinos de Macedonia, exhortándoles á sublevarse contra los turcos.

De Salónica comunican que viajeros llegados de Kochana refieren que en la explosión de bombas ocurrida últimamente en el mercado de esa ciudad murieron más de cien personas.

ESPAÑA

MOVIMIENTOS HUELGUISTAS

Situación en Málaga y Almería

GRAVEDAD DEL CONFLICTO

MADRID, Agosto 5 — Las noticias oficiales y particulares que se reciben de Málaga y Almería acerca de los movimientos huelguistas iniciados estos últimos días en aquellas ciudades, acusan bastante gravedad, á causa de la actitud de intransigencia de las empresas y de los obreros.

De Málaga dicen que los empleados de la empresa de tranvías huelga casi en su totalidad y si bien hasta ahora los huelguistas se mantienen en actitud correcta, se teme que surjan incidentes sangrientos. Durante el día la circulación de tranvías, quedó reducida á siete líneas y aun en éstas el servicio fué bastante irregular, debido á la falta de técnicos para conducir los coches.

El gobernador civil de la provincia envió hoy una comunicación á la empresa, exigiéndole el cumplimiento del compromiso relativo al servicio. Pide que en un plazo prudencial quede restablecida la circulación y en caso de que no se lleve á cabo, impondrá las multas del caso. La empresa, en vista de la actitud de la autoridad, activa sus trabajos tendientes á resolver el conflicto.

Los huelguistas celebraron esta tarde una asamblea, durante la cual se pronunciaron enérgicos discursos contra la empresa y resolvieron no reanudar los trabajos mientras no se acceda á las peticiones formuladas.

Esta noche, el gremio de cocheros celebró asamblea y resolvió secundar la huelga, si no se resuelve el conflicto en plazo breve. Témese que el ejemplo cunda y se provoque un paro general.

Las autoridades adoptan precauciones en previsión de que surja este conflicto.

MADRID, Agosto 5 — Comunican de Almería que el comité de los ferroviarios de aquella provincia aprobó el acuerdo de huelga decretado por las sociedades del gremio, resolución que comuniqué ayer en mis telegramas.

La causa de la huelga es la actitud del directorio de los ferrocarriles del Sur, que se ha negado á destituir al jefe del servicio de trenes, señor Martí Puig, quien ha sido causa de numerosos incidentes entre los obreros, los cuales han formulado muchas quejas contra él, sin resultado.

Los huelguistas designaron hoy una comisión que dió cuenta al gobernador de la provincia de la declaración de la huelga y le manifestaron que estaban decididos á mantener una actitud enérgica hasta que la empresa se accediese al pedido formulado.

Esta noche, los distintos gremios han celebrado asamblea y resolvieron secundar la huelga, que adquirirá carácter general en breve. Los panaderos han resuelto facilitar á los huelguistas ferroviarios el pan necesario para un mes, con objeto de que durante este tiempo puedan mantenerse en la actitud adoptada.

La opinión pública llama la atención de las autoridades, acerca de la necesidad de resolver rápidamente el conflicto, que presenta perspectivas de gravedad.

PROVOCACION CARLISTA

Sangriento incidente

MADRID, Agosto 5 — Dicen de Gijón que hoy ocurrió un serio incidente en Villaviciosa, provocado por la actitud de los carlistas, que son objeto de fuertes censuras por la opinión pública. Un grupo de carlistas, formado por catorce jóvenes de la agrupación, se dirigió á Villaviciosa, en donde entraron uniformados, con las clásicas boinas y precedidos por varios de ellos con cornetas y tambores.

El desfile militar de los carlistas provocó justas protestas del vecindario, que se mantuvo, sin embargo, en actitud correcta. A los carlistas se les unieron otros vecinos de la ciudad, y después de dar vítores á don Jaime se dirigieron al local designado para celebrar un "meeting".

Durante éste, los oradores pronunciaron fogosos discursos contra los elementos liberales, y pronunciaron frases injuriosas para determinadas personalidades, viéndose obligado á intervenir el representante de la autoridad, para impedir los excesos de aquéllos.

Terminado el "meeting" los carlistas salieron también en formación militar, y aumentaron las provocaciones al público que presenciaba el desfile. Varias personas protestaron indignadas contra los jóvenes, y éstos hicieron uso de armas de fuego y dispararon veinte tiros contra la muchedumbre.

Rápidamente intervino la policía y guardia civil, y dispersó á los carlistas, varios de los cuales fueron detenidos y encarcelados. Entre éstos figura el señor Montes, jefe regional de la agrupación.

A consecuencia de los disparos resultaron seis personas heridas, algunas de gravedad.

Entre los elementos radicales reina gran efervescencia, y se teme que se provoquen sangrientos choques.

La opinión independiente pide á las autoridades procedan enérgicamente en el castigo de estos carlistas, provocadores del incidente.

UN MINISTRO EN PELIGRO

NUEVA YORK, Agosto 5—Los diarios de esta capital, publican telegramas recibidos de Madrid, en los que se relata un incidente ocurrido al ministro de la Gobernación, señor Barroso, hace pocos días, en momentos en que bajaba en uno de los ascensores del ministerio, acompañado por varios amigos.

El ascensor se detuvo á causa de un desperfecto, entre dos pisos, y después de algunos intentos, fué necesario recurrir á los bomberos, para sacar á las personas que en él se encontraban. Los acompañantes del señor Barroso salieron por el sitio existente entre el cubo del ascensor y las paredes, utilizando escaleras de mano; pero el ministro no pudo hacerlo por su corpulencia.

Los bomberos tuvieron que taladrar el techo del cajón del ascensor y mediante cuerdas facilitar la salida del señor Barroso. Instantes después el cajón se desprendió y cayó con vertiginosa rapidez, destrozándose totalmente al chocar en el piso bajo.

El ministro, que tan cerca estuvo del peligro, comentaba jocosamente el incidente diciendo: "Jamás un miembro del gabinete actual ha estado tan cerca de la caída".

PEDIDO DE AMNISTIA

MADRID, Agosto 5 — Dicen de Castellón de la Plana, que las sociedades obreras de aquella ciudad han dirigido una circular á todas las de la península, pidiendo la celebración de un "meeting" el mismo día y á la misma hora en las principales ciudades de España, con objeto de solicitar del gobierno una amplia amnistía para los presos por delitos políticos y sociales.

La idea parece que ha encontrado apoyo en los más prestigiosos centros obreros y se cree que se llevará á la práctica.

Emigrados portugueses á la Argentina

MADRID, Agosto 5 — Dícese que en breve saldrán para la Argentina doscientos emigrados portugueses, que lo han pedido al gobierno español.

Para el centenario de las Cortes de Cádiz—Envío de una lápida

MADRID, Agisto 5—Dicen de Valencia, que el ayuntamiento de aquella ciudad ha acordado enviar una lápida conmemorativa de las Cortes del centenario de Cádiz, á esta última ciudad, para las próximas fiestas.

En dicha lápida figurarán los nombres de los diputados Martínez Burull y Lorenzo.

Inauguración de un canal de riego

MADRID, Agosto 5—Comunican de Valencia que hoy llegaron á Liria, el alcalde, el capitán general Echagüe y otras autoridades, para asistir á la inauguración del canal de riego de aquella zona.

En la estación fueron recibidos por las autoridades y una numerosa concurrencia.

En la zona hispano-marroquí — Impresiones del ministro español

MADRID, Agosto 5 — Llegó hoy á esta capital el marqués de Villasindas, ministro de España en Tánger, quien celebró una conferencia con el señor Canalejas, acerca de la situación marroquí, especialmente en la zona española.

Las impresiones del ministro, son excelentes. Expuso al jefe del gabinete el rápido crecimiento de la influencia española entre los marroquíes de la zona y el resultado satisfactorio de los trabajos realizados por las tropas.

El marqués de Villasindas saldrá mañana para San Sebastián con objeto de informar detenidamente al Ministro de Estado, señor García, de las observaciones hechas, respecto á la situación de España en Marruecos.

Exposición en La Coruña

MADRID, Agosto 5 Comunican de La Coruña, que hoy se inauguró, con gran brillantez, la exposición de arte.

En los salones de pintura figuran 200 cuadros de los más afamados maestros.

Tormenta en Barcelona

BARCELONA, Agosto 5—Durante el día de hoy descargó sobre la zona Norte de la ciudad, una fuerte tormenta de agua y viento.

Los cables de los tranvías eléctricos se fundieron á causa de las chispas eléctricas. Cayeron numerosos rayos, que han causado grandes perjuicios en algunos edificios.

Obra de un demente — Lucha con la guardia civil

MADRID ,Agosto 5 — Dicen de Estella que de la cárcel de Allo se escapó hoy un preso que sufría fuertes ataques de enajenación mental. El demente huyó y se refugió en su domicilio armado con una escopeta y un revólver.

Acudieron varios guardias civiles para reducirle; pero el demente les hizo frente y disparó sus armas.

Los guardias contestaron á tiros uno de los cuales dió muerte á aquél.

Accidente en una mina

MADRID, Agosto 5 — Dicen de Oviedo que en una mina de Mieres ocurrió un desprendimiento de tierra á consecuencia del cual murió un minero y dos resultaron gravemente heridos.

El desprendimiento ha sido producido por las últimas lluvias.

La situación del tesoro—Rumor desmentido

MADRID, Agosto 5—Comunican de San Sebastián que el ministro de Hacienda, señor Navarro Reverter ha desmentido hoy el rumor relativo á una operación proyectada por el gobierno con el Banco de España, por necesitar el tesoro fondos para sus obligaciones.

Dijo el ministro que la situación del tesoro era inmejorable y que en los últimos tiempos, las reservas en oro aumentaron y disminuyeron las existencias en plata.

Agregó, que en el próximo mes de Noviembre, presentará al parlamento un plan financiero completo en el que tratará de la situación del tesoro.

La cosecha de trigo—Situación del mercado

MADRID, Agosto 5—Comunican de Valladolid que el mercado de trigo se encuentra bastante paralizado á causa de la mala cosecha.

La recolección de cereales se lleva á cabo con mucha dificultad por el mal tiempo reinante.

Existe una gran demanda de harinas, que no podrá atenderse.

En las zonas agrícolas, la situación ha empeorado por los últimos temporales.

Comunicación telefónica con Africa—Experimentos en Melilla

MADRID, Agosto 5—Dicen de Melilla que el jefe de telégrafos, señor Mitot, ha iniciado los ensayos para utilizar los hilos submarinos en la comunicación telefónica con la zona Sur de la península.

Hasta ahora ha conseguido resultados satisfactorios en las comunicaciones con Alhucemas y confía en obtenerla con Málaga y Ceuta.

Los experimentos se siguen con mucho interés.

FRANCIA

VIAJE DE M. POINCARE A RUSIA

Su partida de París

EMBARQUE EN DUNKERQUE

PARIS, Agosto 5 — El presidente del consejo de ministros, M. Poincaré, partió esta mañana de esta capital, dirigiéndose á Rusia, en viaje oficial.

A las ocho tomó el tren que debía conducirlo á Dunkerque. Le acompaña en su viaje el presidente de la Cámara de Diputados, M. Paúl Deschanel, y el jefe de su despacho, M. Merlenne-Lucas.

Fueron á despedirle á la estación el ministro de Justicia, M. Briand, el ministro de Marina, M. Delcassé, el ministro de Colonias, M. Lebrún, el ministro del Interior, M. Steeg, el subsecretario de Estado de Finanzas, M. Abel Pesnard, el prefecto del Sena, M. Delanney, el prefecto de policía, M. Lépine, y otras muchas personalidades.

Un destacamento de tropas rindió los honores militares.

Al ponerse el tren en movimiento, M. Poincaré fué aclamado por el público que presenciaba la partida.

Llegó á Dunkerque á las 12.15. Fué recibido por el subprefecto, el alcalde, varios diputados y senadores, y el presidente de la Cámara de Comercio.

M. Poincaré y sus acompañantes se embarcaron en el crucero "Condé", que se hizo á la mar dirigiéndose á Chondstadt, después de cambiar con la plaza las salvas de ordenanza.

TORMENTAS E INUNDACIONES

PARIS, Agosto 5 — Comunican de Gette que violentísimas tormentas se desencadenaron sobre aquella ciudad y una extensa región circunvecina.

Varias calles de la ciudad quedaron inundadas, por no tener tiempo de escurrirse el agua caída.

Quedaron interrumpidas varias líneas telegráficas y telefónicas.

Se señalan varios accidentes y las cosechas sufrieron perjuicios considerables.

PARIS, Agosto 8 — Telegrafían de Montbrison que por efecto de las copiosas lluvias el Loira se salió de madre.

La llanura de Fores se halla cubierta por las aguas. Los daños causados á la agricultura son muy serios.

EL CONVENIO FRANCO-RUSO

PARIS, Agosto 5 — Algunos diarios aseguran saber de fuente bien informada que el convenio naval franco-ruso que acaba de celebrarse fué precedido de un cambio de opiniones entre las autoridades navales de Francia y de Inglaterra.

LA SITUACION EN MARRUECOS

Próximo bombardeo de Agadir

PARIS, Agosto 5 — Telegrafían de Rabat que aumentan considerablemente los partidarios del pretendiente Mohamed Heiba. La situación se hace cada vez más grave en el Sur marroquí y comienza á causar recelos.

El general Lyautey ordenó al crucero Cosmao que se dirija á Agadir con objeto de bombardear la alcazaba del kalifa partidario de Mohamed Heiba.

En seguida será abierto el puerto de Agadir al comercio internacional.

PARIS, Agosto 5—Comunican de Elcerta que salió de aquel puerto un trasporte conduciendo á Casablanca 650 soldados de refuerzo entre tiradores, spahis y artilleros.

Carestía de víveres en Túnez

PARIS, Agosto 5 — Telegrafían de Túnez que, por efecto de la exportación intensiva de ganado en pie se han encarecido considerablemente los artículos alimenticios.

La situación es grave y preocupa á las autoridades.

Accidente de volación

PARIS, Agosto 5 — Telegrafían de Ournan que el teniente Faucomps que efectuaba un vuelo de Chalons-sur-Marne á Juvisy, se vió obligado á detenerse bruscamente en Ournan por haber dejado de funcionar el motor de su aeroplano.

El choque al descender fué muy violento y el piloto sufrió la fractura de una pierna.

Fué necesario trasladarlo al hospital.

Incendio á bordo del "Portugal"

PARIS, Agosto 5 — Telegrafían de Marsella que estalló un incendio á bordo del vapor "Portugal".

Felizmente pudieron organizarse rápidamente los socorros y quedaron sofocadas las llamas, pero no antes que éstas causaran daños considerables.

Congreso internacional ortopédico

PARIS, Agosto 5—Comunican de Berck-sur-Mer que se celebró esta mañana la sesión inaugural del congreso internacional ortopédico, reunido en aquella ciudad.

Se hallaban presentes ciento diez delegados.

Exposición incendiada

PARIS, Agosto 5—Telegrafían de Dunkerque que fueron destruídos por un incendio dos de los pabellones de la exposición organizada en aquella ciudad.

Los daños causados por el fuego, representan sumas muy considerables y comprometen seriamente el éxito de la exposición.

El rey de Grecia

PARIS, Agosto 5—Telegrafían de Aix les Bains que llegó á aquella localidad el rey Jorge de Grecia.

Fué recibido por las autoridades municipales y por las notabilidades. La población le aclamó á su llegada.

ITALIA

PIO X Y LOS OBISPOS SUDAMERICANOS

Publicación de una encíclica

ROMA, Agosto 5—El diario "L'Osservatore Romano", órgano de la Santa Sede, publica en su número de hoy el texto de la encíclica dirigida por el papa á los obispos sudamericanos, en favor de los indios de aquellas regiones.

Pío X recuerda en dicho documento la encíclica del papa Benito XIV, sobre el mismo argumento, y lamentando los sistemas de violencia empleados en un tiempo contra los indios, elogia á los gobiernos sudamericanos, que hacen esfuerzos para mejorar sus condiciones morales y materiales.

El papa recomienda luego á los obispos adoptar todas las medidas posibles en favor de los indios, fomentando las misiones, y concluye calificando como uno de los peores delitos, restringir la libertad de los aborígenes de Sudamérica, y expresando la confianza de que los gobiernos sudamericanos prestarán su apoyo á los obispos, para los deseos expresados en la encíclica.

Lanzamiento de un torpedero

ROMA, Agosto 5— Dan cuenta de Génova que en los astilleros de Sestri Ponente fué botado, felizmente, un nuevo torpedero para la armada italiana, cuya característica principal es el uso de combustible líquido para la alimentación de sus calderas.

El acto fué presenciado por varias autoridades y numeroso público.

Inauguración de un faro en el Benadir

ROMA, Agosto 5 — Comunicaciones recibidas de Mogadiscio, en la Somalia italiana, refieren que anoche se inauguró oficialmente el poderoso faro construído en aquella localidad por la sección de ingenieros que forma parte del cuerpo de ocupación.

Participaron en la ceremonia las principales autoridades, y los notables indígenas, realizándose una gran "fantasía" de áscaros somalíes en honor de Italia.

Dicho faro es el primero que se inaugura en toda la costa de Somalia, habiendo instalado su maquinaria el teniente de navío Ricciardelli.

Temblores en Belluno

ROMA, Agosto 5 — Telegrafían de Belluno que la población de aquella ciudad fué despertada esta madrugada por dos fuertes temblores, que causaron inmenso pánico. No habiéndose renovado el fenómeno, y comprobado que no hubo perjuicios de importancia, los vecinos concluyeron por tranquilizarse, permaneciendo en sus habitaciones.

La elección política de Cortona

ROMA, Agosto 5 — "La Tribuna" publica en su número de hoy un telegrama de Cortona en el cual, rectificándose las informaciones publicadas al respecto por los diarios en sus ediciones de anoche, se anuncia que las actas de los comicios que se realizaron ayer en ese distrito para la elección de un diputado nacional en reemplazo del hon. Fernando Cesaroni, fueron enviadas á la junta electoral de la Cámara para que tome la intervención del caso, no habiendo llegado á un acuerdo los presidentes de las mesas escrutadoras.

Añade el telegrama que el candidato oficial Centurini obtuvo 1908 votos y el radical Lapegna 1802, habiendo por ambos candidatos numerosos votos anulados.

La actividad del Etna

ROMA ,Agosto 5—Informan de Catania que la actividad del volcán Etna que parecía anoche considerablemente disminuída, acusa una nueva acentuación. Los ruidos subterráneos continúan muy frecuentes, arrojando con intermitencia el volcán materias inflamadas. Sin embargo, no parece que haya peligro de una violenta erupción.

ESTADOS UNIDOS

LA CONVENCION PROGRESISTA

Ovasión á Roosevelt

NUEVA YORK, Agosto 5 — Telegrafían de Chicago que hoy á la una de la tarde se inauguró en el Coliseum de esa ciudad la convención nacional del partido progresista, creado últimamente por los partidarios de Mr. Roosevelt.

El senador Beverdige, presidente provisional de la convención, pronunció un fogoso discurso, en el que atacó violentamente al presidente Taft y su política. La convención resolvió en seguida invitar á Roosevelt á que pronunciase un discurso mañana á mediodía y nombró una comisión de quince miembros para que lo escoltasen desde su hotel al Coliseum.

Mr. Roosevelt llegó á Chicago esta mañana y fué objeto de una grandiosa ovación. Más de veinte mil personas le acompañaron de la estación al hotel, vitoreándole continuamente.

LOS DERECHOS SOBRE LAS LANAS

Fórmula de transacción aprobada

WASHINGTON, Agosto 5—El Senado aprobó hoy, por 35 votos contra 28, el proyecto que modifica los derechos aduaneros que gravan las lanas importadas.

La tarifa aprobada es la fórmula de transacción á que llegó la comisión mixta de las dos Cámaras, y es la misma que el presidente Taft vetó hace un año. En los círculos políticos se cree que el presidente persistirá en su actitud y se negará á aprobar el proyecto votado.

LA CARESTIA DE LA CARNE

Un "boycott" significativo en Boston

NUEVA YORK, Agosto 5—Comunican de Boston, que el alcalde de esa ciudad, Mr. Fitzgerald, y el gobernador del Estado de Massachusetts, Mr. Foss, se adhirieron al "boycott" de la carne, proclamado en señal de protesta contra los precios exorbitantes á que se vende ese artículo. Los dos personajes citados se abstienen, á partir de hoy, á comer carne y enviaron circulares, por las que anuncian su resolución é invitan á los ciudadanos á seguir su ejemplo. Se cree que encontrarán muchos imitadores.

LA REBELION EN NICARAGUA

Fuerzas norteamericanas en Corinto

WASHINGTON, Agosto 5—Un informe recibido por el departamento de Estado anuncia que los rebeldes nicaragüenses derrotaron á las fuerzas del gobierno en los alrededores de Managua, y se preparan para poner sitio á León.

De Corinto comunican que el comandante del cañonero norteamericano "Annapolis", accediendo al pedido del gobierno nicaragüense, desembarcó cien soldados de infantería de marina, con la misión de proteger la estación del ferrocarril y los muelles. Las autoridades locales son impotentes para contener el avance de los rebeldes.

Un jefe ascendido

WASHINGTON, Agosto 5—El coronel Steever, comandante de las fuerzas destacadas en la frontera mexicana, acaba de ser ascendido á general de brigada.

PORTUGAL

ECOS DE LA ULTIMA REBELION

NUEVOS ARRESTOS EN LISBOA

Desórdenes de los conspiradores

LISBOA, Agosto 5—Aumentan las detenciones, tanto en esta capital como en todo el país, á medida que se van conociendo los detalles de la última conspiración y los nombres de las personas comprometidas en ella.

Sólo en esta capital, y en Oporto, el número de detenidos políticos, en los últimos días, excede de un millar.

El gobierno ha declarado que tiene ya todos los datos sobre el fracasado movimiento y que se conocen los nombres de todos los comprometidos en él. Agrega, que será inexorable y que todos los arrestados serán juzgados por los tribunales respectivos y condenados á prisión, y deportación en Africa, para evitar nuevas tentativas contra la tranquilidad pública y el régimen constituído.

MADRID, Agosto 5—Anuncian de Cuenca, que al llegar el último núcleo de monárquicos portugueses arrestados en la frontera, é internados, provocaron éstos un gran desorden, por haber creído conocer entre la muchedumbre que los esperaba á un republicano portugués, espía de los carbonarios. La guardia civil fué impotente en los primeros momentos, para dominar el tumulto; los portugueses se apoderaron del presunto espía y lo habrían lynchado, si nuevos refuerzos de tropas no lo hubieran impedido, cargando sable en mano contra los amotinados.

El individuo sospechoso fué enviado á Madrid, por orden del gobernador de Cuenca.

LISBOA, Agosto 5—Comunican de Chavez, que llegaron ayer á esa ciudad, cuatrocientos republicanos de Lisboa, que realizaron un gran paseo al sitio donde se libró el combate último contra las fuerzas de Paiva Couceiro. Los excursionistas asistieron en ese lugar, á un gran banquete campestre, en el cual se pronunciaron patrióticos brindis, en medio de las aclamaciones á la República.

INGLATERRA

LAS GRANDES REGATAS DE COWES

Triunfo del yate "Germania"

LONDRES, Agosto 5 — Se iniciaron hoy en Cowes las grandes regatas internacionales. El rey Jorge, la reina María y el príncipe de Gales, las presenciaron desde su yate, y en la rada había un gran número de embarcaciones de toda clase. Los soberanos españoles, en cambio, no acudieron, permaneciendo en el castillo de Osborne.

La principal prueba del día, reservada para yates de veintitrés metros, la ganó el yate alemán "Germania", del barón Krupp von Bohlen Halbach, el que llegó sólo á la meta, pues sus dos rivales, el "Meteor", del emperador Guillermo, y el "Shamrock", de sir Thomas Lipton, sufrieron algunos accidentes en el curso de la regata y tuvieron que retirarse antes de llegar al final.

UNA PARTIDA DE CRICKET

Australia y Sud Africa

LONDRES, Agosto 5 — Hoy se inició en Nottingham el tercer test match de cricket, entre el equipo de Australia y el de Sud Africa.

El primero jugó el primer innings con el siguiente resultado:

Taylor bowled por Whitty, 2; Tancred caught por Kelleway, 30; Nourse bowled por Whitty, 64; Faulkner caught por Kelleway, 16; Llewellyn por Emery, 12; Stricker por Macartney, 37; Snooks por Kelleway, 20; White not out, 29; Peaumont bowled por Hazlitt, 2; Pegler not out, 16; extras 37, lo que da un total de 268 puntos.

UN CASO DE PESTE EN LIVERPOOL

LONDRES, Agosto 5 — Un telegrama recibido de Liverpool anuncia que fué comprobado en esa ciudad un caso de peste bubónica.

Se trata de un niño de nueve años, á quien se creía enfermo de apendicitis, pero, efectuada la operación del caso, los médicos comprobaron síntomas de peste. Se adoptaron medidas extraordinarias de precaución para impedir que el mal se propague.

Boy scouts ahogados

LONDRES, Agosto 5—Un telegrama recibido de Leiston anuncia que una embarcación que conducía á numerosos boy scouts, se volcó y perecieron ahogados ocho de los mismos.

En la playa de Brighton se ahogaron tres boy scouts, mientras intenta-

...son, esa falta de recursos y el derecho de legislar en materia de caminos locales, que corresponde á los Estados.

La ley nacional respectiva puede ser objetada de inconstitucionalidad, y seguramente lo será por aquellas provincias que, como la de Buenos Aires, han afrontado por su cuenta y con arreglo á una reglamentación propia, la construcción y conservación de carreteras y puentes. A las puertas de la capital federal pueden ser detenidos por la comisión de puentes y calzadas de La Plata, los vehículos que, patentados en el municipio metropolitano, no llenen las condiciones exigidas en el reglamento provincial sobre los ejes, elásticos, trocha, tamaño y peso, etc. La razón es obvia y ya la hemos presentado en otro artículo: la reglamentación del tráfico debe ser previa á la construcción de caminos. De nada serviría hacer éstos, si los carros se encargaran de destruirlos apenas librados al servicio.

No son nacionales y, por lo tanto, la Nación no puede legislar sobre ellos, otros caminos que los de comunicación interprovincial. Las provincias no rechazarán, seguramente, en particular si son pobres, la ayuda del gobierno federal para la habilitación de carreteras internas, pero, como está en su derecho reglamentar esas construcciones y el tráfico, resultará con frecuencia que sus planos y disposiciones estén en desacuerdo con las del poder nacional. He ahí un conflicto que á cada paso trabará la acción que á todos nos interesa desarrollar, y más de una vez, aún salvadas las diferencias entre los gobiernos, no sería difícil chocar con las facultades reservadas á los municipios. El caso que hemos citado como probable entre la metrópoli y la provincia vecina, puede generalizarse.

Para resolver á fondo el problema, sería necesario reformar la Constitución de la República; pero esto involucra dificultades de otro género que conviene orillar, provocando un acuerdo entre las diversas entidades interesadas. El medio estaría, á nuestro juicio, en la celebración de un Congreso de la vialidad, en el cual estuvieran representadas la Nación y las 14 provincias. No tratándose de una asamblea de carácter político, no habría inconveniente en aceptar la igualdad como base de la representación: uno, dos ó tres congresales por cada uno de los Estados, la Nación incluída, y, á fin de facilitar su reunión, podría elegirse para sede de sus sesiones alguna de las ciudades de la zona central.

Esos diputados, debidamente autorizados por los respectivos gobiernos, estudiarían una legislación uniforme, tanto para la apertura y cuidado de caminos y puentes, como reglamentaria del tráfico; señalarían el concurso que, en proporción á sus necesidades y recursos, pudieran dar las provincias; determinarían las facultades reservadas á cada una y á la Nación en su caso, con más el aporte pecuniario y científico que á ésta correspondiera, y, por último, condensarían el resultado de sus trabajos en una especie de tratado "ad referéndum" ó proyecto de ley, sometido á la ratificación del Congreso y de las legislaturas.

Entendemos que en tal forma pueden ser salvadas las dificultades del presente y las mayores que prevemos para el porvenir. Mientras ellas subsistan, el mejoramiento de las condiciones del tráfico y, por lo tanto, la baratura, comodidad y celeridad de los transportes, no saldrán en la mayor parte, del país de la categoría de una aspiración. Entregamos el pensamiento al estudio de los hombres de gobierno.

EL MINISTERIO DE HACIENDA

NOMBRAMIENTO DEL DOCTOR PEREZ

Ideas que informarán su gestión

La reserva oficial, que durante tres días impidiera conocer el nombre del sucesor del doctor Rosa en el Ministerio de Hacienda, desapareció ayer con el nombramiento del doctor Enrique S. Pérez, administrador general de impuestos internos, para desempeñar dicha cartera.

El ofrecimiento del cargo no data de ayer, solo que su exteriorización dependió de una conversación que el domingo á medio día tuvo con el Presidente de la República el doctor Pérez, como lo anunció LA PRENSA, en la cual se hicieron manifestaciones respecto al estado actual de la hacienda pública y á las ideas generatrices de la gestión del nuevo colaborador del doctor Sáenz Peña.

El jueves de la pasada semana, es decir, el día anterior á la producción de la renuncia del doctor Rosa, su sucesor tuvo ocasión de hablarle de un proyecto general, ya preparado, sobre las modificaciones que el estudio y la práctica le habían aconsejado como convenientes para la percepción de la renta fiscal por concepto de impuestos internos.

En la entrevista, el doctor Rosa tomó nota de las manifestaciones del director general de impuestos internos, sin dejarle traslucir el propósito de abandonar la cartera.

La resolución presidencial de su ofrecimiento fué exteriorizada el viernes y hecha llegar por intermedio del director general de otra repartición nacional.

El doctor Pérez, que se hallaba ausente de la capital, aceptó el cargo al día siguiente, celebrando el domingo á medio día una entrevista con el Presidente de la República.

Con objeto de conocer las ideas que informarán la gestión del nuevo Ministro de Hacienda, le visitamos ayer.

El doctor Pérez, hizo las siguientes manifestaciones por escrito:

"Lamento la renuncia del doctor Rosa, porque el país pierde un ministro de alta autoridad, con un espíritu de orden y economía, que si siempre es necesario en ese puesto lo es más aun en nuestro ambiente donde las cosas se ven á veces con demasiado optimismo.

"Y siento aun más que su renuncia se haya producido en este momento, cuando están á discutirse en el Congreso todas las iniciativas del Poder Ejecutivo, impuesto al mayor valor, presupuesto, etc., y su sucesor tiene que encarar una situación un tanto delicada, porque si bien es cierto que para aceptar el ministerio debe coincidirse con las opiniones presidenciales que encierran y han traducido esos proyectos, es también evidente que ésta concordancia debe referirse á los puntos fundamentales, y que al cambiar ideas, el primer magistrado con su nuevo secretario de Estado, puedan convenir alteraciones de detalles.

"Voy pues á concretarme, por ahora, y será muy honroso para mí, á seguir la política económica de mi antecesor. Después muy lenta, muy paulatinamente, por una evolución que no produzca trastornos, veremos de apartarnos poco á poco de las viejas sendas impositivas...

"Me doy perfecta cuenta de lo difícil que será mi tarea. La situación financiera del país es firme, pero no hay [illegible] que resista al abuso; no debe [illegible] pues, en emprender por el momento, nuevas obras costosas, y no conviene tampoco votarlas porque en los mercados extranjeros no conciben [illegible] una obra se aprueba sino para [illegible] y al hacer después el balance de nuestra situación dan como [illegible] inmediata lo que no es todavía sino una aspiración á realizarse [illegible] recursos vinieren.

"[illegible] presupuesto especial de obras [illegible], pesa sobre nuestras finanzas [illegible] la paz armada sobre los presupuestos europeos; esto nos honra mucho [illegible] ha sido necesario, pero nos obliga á la prudencia.

"[illegible] convienen tampoco pensar desde [illegible] en nuevos usos del crédito exterior [illegible] nuestra última operación tan reciente é importante y el estado de las [illegible] europeas nos lo aconsejan. Lejos [illegible] el pensamiento de cegar esta [illegible] cuando bien al contrario sé que [illegible] á todos los países [illegible] y que los trabajos y [illegible] extraordinarios no deben hacerse [illegible] ordinarios, so pena de gravitar la carga sobre los que no van á recibir el beneficio; sólo afirmo que se impone un compás de espera, cuya duración la dirán los acontecimientos mundiales tanto ó más que nuestra situación particular.

"Recorriendo la historia financiera del país, me he dado cuenta de cuanto la han dañado las teorizaciones; seré muy parco pues en proyectar, aprovechando la lección del pasado y trataré de hacer mucha práctica administrativa, de detalles, de esa que sólo rinde centavos, pero acumula al fin millones.

"La aduana, los impuestos internos y el puerto de la capital, serán mis tres primeras preocupaciones en ese sentido y espero poder acrecentar la renta de las dos primeras y probar en lo que al último se refiere, como lo va demostrando su actual jefe, que en vez de un puerto muy chico había bastante desorganización.

"Esta será, esquematicamente expuesta, la norma de mi conducta en algunos de los puntos que abarca en su compleja misión el ministerio de que me haré cargo y en el cual sólo he de permanecer mientras crea ser útil á mi país."

—

El decreto de nombramiento del nuevo Ministro de Hacienda fué firmado por el Presidente de la República á la una de la tarde, y expedido por el departamento del Interior. Conforme á otro decreto, el doctor Pérez prestará juramento hoy á las 3 de la tarde, haciéndose inmediatamente cargo de la cartera.

Comunicado por el Ministerio del Interior el nombramiento, el doctor Pérez dirigió poco después una nota al doctor Gómez, para expresarle su aceptación del cargo, por considerar "que ningún buen ciudadano puede excusar su concurso en el puesto que se le designe, á un gobierno como el actual, tan alta y patrióticamente inspirado".

—

El nombramiento del nuevo ministro plantea la provisión del cargo de director general de impuestos internos.

Como candidato probable para su desempeño se mencionó ayer en la casa de gobierno el nombre de un ex interventor nacional.

INDEPENDENCIA DE BOLIVIA

1825-1912

Ochenta y siete años hace hoy, de la solemne proclamación de la independencia de Bolivia.

La libertad, exteriorizada en la constitución de un Estado soberano é independiente, fué alcanzada por Bolivia, después de larga y cruenta lucha, durante la cual sus hijos, respondiendo desde el primer momento entusiastas y decididos al grito emancipador de Mayo, no escatimaron sacrificio ni esfuerzo en defensa de los principios de la nueva causa.

Iniciada entre las primeras de sus hermanas, en la guerra de la independencia, es, sin embargo, de entre todos los pueblos americanos, uno de los últimos que llega á la meta, tardanza ampliamente compensada con el caudal de glorias á su historia aportan los sacrificios los heroísmos de muchos años de continua lucha.

Abatida la última resistencia realista en los campos de Ayacucho y penetrado el libertador del Norte de los sentimientos y aspiraciones que animan al pueblo boliviano, no solamente con respecto á España sino también hacia las demás naciones americanas, considera indispensable acatar su resolución, ya exteriorizada con la declaratoria de Charcas y La Paz, asumiendo, al efecto, la misma actitud del gobierno de las Provincias Unidas, que declaró que el Alto Perú quedaba en libertad de disponer de su suerte.

La asamblea boliviana, compuesta por 47 diputados representantes de Charcas, La Paz, Cochabamba, Santa Cruz, Potosí y Chuquisica, se reunió en esta última ciudad, el 10 de Julio de 1825, y declaró solemnemente la independencia, el 6 de Agosto del mismo.

El fausto aniversario encuentra al pueblo amigo en plena era de paz y entregado de lleno al trabajo. Al adherirnos á la conmemoración hacemos votos por su progreso.

—

En su alojamiento del Grand Hotel el ministro de Bolivia, doctor Severo Fernández Alonso y señora Filomena Perusqui, ofrecerán esta tarde, de 5 á 7, una recepción, conmemorando el aniversario de la independencia de su patria.

Será la fiesta en honor de las autoridades superiores de la Nación, cuerpo diplomático y amigos personales de los esposos Fernández Alonso.

VIDA CONTINENTAL

PUEBLOS QUE PROGRESAN

RESISTENCIA AL EXTRANJERO

Rara vez, de aquellos pueblos de América que se extienden más allá del Ecuador, nos llegan noticias que no sean las de sus frecuentes luchas intestinas, que obran en su organismo como elementos de destrucción, ó por lo menos, como trabas puestas al desarrollo y aprovechamiento de sus fuentes de riqueza.

Por eso mismo es grato anotar actos que señalen un adelanto, alcanzado en esas treguas á la contienda fratricida.

Tres países que han vivido entregados á esa acción devastadora, parece que reaccionan en favor de una vida mas regular. Venezuela, el Ecuador y Honduras.

La primera, que ha pasado por todas las desgracias, sin excluir la más dolorosa de todas, una intervención extranjera, en un breve período de tranquilidad ha despertado cierta confianza en los capitales, y se implantan industrias para explotar su suelo feraz.

La acción financiera ordenada ha permitido cancelar la deuda española, que ascendía á 4.898.012 pesos, y se han extinguido en su mayor parte las reconocidas por los protocolos de Wáshington de 1903, que ascendían á treinta y ocho millones de pesos.

En estos momentos se organizan en Europa algunas empresas destinadas á la explotación de las valiosas minas que hay en el territorio, y se proyecta hacer nuevas plantaciones de café, cacao y otros productos propios de la región.

Para el Ecuador, parece que se abre una nueva era con el gobierno que iniciará estos días el general Leonidas Plaza, que en otras épocas ha desempeñado la magistratura del país.

Encontrará éste en tramitación un empréstito destinado al saneamiento del puerto de Guayaquil, el principal del país, con excelentes condiciones naturales y grandes perspectivas, el día que se inaugure el canal de Panamá.

El Ecuador es apto para el cultivo del café, del cacao, el azúcar, el tabaco, y sus selvas contienen el codiciado caucho y maderas finas para ser elaboradas.

Para la explotación de todo esto no hay sino malos caminos, una vía férrea de Guayaquil á Quito, en una extensión de 464 kilómetros, y otra en construcción de aquel punto á Bahía; los establecimientos de crédito son pocos y su capital reducido; el Banco de Pichincha tiene un millón de pesos de capital, quinientos mil el de Préstamos y Construcciones, é igual suma la Compañía de Crédito Agrícola é Industrial. El tipo de interés varía entre 7 y 9 por ciento, y el comercial es del 12 por ciento anual.

Para una población de un millón quinientos mil habitantes, diseminada en seiscientos mil kilómetros cuadrados, tales recursos poco representan, y los fiscales alcanzan á diecisiete millones, como producto de todas las rentas del Estado.

Por estos motivos es que en estos momentos se busca el capital extranjero, que es de desear que se encuentre en condiciones menos onerosas que las establecidas por la compañía norteamericana que explota el ferrocarril de Guayaquil á Quito, y que hace sentir férreamente su monopolio.

Sin embargo, de la carencia de recursos con que luchan estos pueblos, se advierte en ellos anhelos de progreso, sentimientos expansivos, que se traducen en el empeño con que buscan afuera los elementos de que carecen.

Desgraciadamente, no sucede lo propio en otros de la América: entre ellos puede citarse á Nicaragua, donde se impide la entrada á los hombres que profesan ideas liberales, considerándose al extranjero, como una amenaza, y la República de El Salvador, donde acaba de dictarse una ley de inmigración que prohibe la entrada libre al país, excepto á centroamericanos, y á los extranjeros ya residentes.

Todo inmigrante pagará 5 pesos al ingresar al país. Se exceptúan naturalmente, á los diplomáticos, cónsules y sus familias. También se prohibe la entrada á personas que adolezcan de enfermedades contagiosas y á los que no aporten un capital de 25 pesos.

Los de El Salvador se han enterado de que en los Estados Unidos cobran cuatro dolares á cada persona que llega al país y no han querido ser menos, después que han recibido la visita del secretario de estado, Mr. Knox.

¡Lástima que la imitación no haya comenzado en otra forma!

EL AYUNTAMIENTO DE SAN SEBASTIAN Y "LA PRENSA"

Como nuestros lectores recordarán, no hace mucho publicamos en la sección correspondiente del servicio telegráfico, noticias relativas á las demostraciones afectuosas de que fué objeto en San Sebastián, el corresponsal epistolar de LA PRENSA, en España, señor Francisco Grandmontagne, por parte del ayuntamiento de aquella ciudad, que resolvió dar un voto de gracias á la dirección de este diario, por la atención que dedica á la información relativa á aquella ciudad, especialmente durante la temporada veraniega.

Los diarios donostiarras llegados estos días, al ocuparse de la resolución del ayuntamiento, abundan en conceptos elogiosos para LA PRENSA, para su director, señor Ezequiel P. Paz, y redactor en jefe, doctor Adolfo E. Dávila, á quienes dedican afectuosas frases por la labor de propaganda hecha en favor de San Sebastián, á la que atribuyen, en gran parte, el aumento del turismo argentino durante el verano.

LA PRENSA muéstrase agradecida á sus colegas donostiarras y al ayuntamiento de San Sebastián, por los elogiosos conceptos.

LOS RETIROS EN LA ARMADA

EXIGUIDAD DE LOS SUELDOS

Presupuesto de un teniente de navío

En el deseo de evitar un mal que ha echado profundas raíces en la marina de guerra, hemos iniciado un estudio con el propósito de dejar en evidencia las razones principales que determinan el enorme número de retiros y bajas que se vienen produciendo entre los jefes y oficiales de todos los cuerpos de la armada.

Las autoridades superiores, que tienen toda la responsabilidad en este caso, pretenden explicar el fenómeno, fundándose en las facilidades que proporciona la ley de la materia para que un oficial pueda abandonar el servicio, contando con el sueldo que le dará el gobierno en el escalafón de retiro.

Si bien es cierto que esta circunstancia la tienen muy en cuenta, algunos de los que se retiran, en cambio no debe admitírsela como causa invariable y determinante en los casos que ocurren á diario. El ministerio no ignora que los sueldos actuales, en la categoría de jefes, sobre todo, necesitan ser aumentados, y no lo ignora desde que en la última memoria ministerial enviada al Congreso, ha quedado reconocida esa deficiencia.

Nada se ha hecho por mejorar esa situación que viene de muy lejos, á pesar de que el artículo 23 del reglamento de disciplina, al tratar de los deberes generales de los superiores, establece con absoluta claridad que éstos superiores, "cuidarán del bienestar moral y material de sus subordinados".

Alta misión que no se ha cumplido en nuestra armada.

El detalle en el presupuesto ordinario de un teniente de navío convencerá en forma evidente al Ministro de Marina y á los legisladores de la necesidad urgente de aumentar los sueldos, con lo que se evitará en gran parte, muchos retiros que se preparan. En efecto, dividiremos los gastos en dos partes principales; es decir, los propios del jefe de un hogar, en razón del puesto que desempeña, y los que origina su familia. Si asignamos un consumo anual de: un traje de levita, de 122 pesos; uno idem de saco de $ 90; un capote de abrigo de $ 80; dos trajes de brin de $ 81; una gorra de paño y otra de brin de $ 31; dos trajes de civil, de $ 160; un sombrero de $ 12; dos pares de botines de $ 28; dos pares de zapatos blancos para uniforme, $ 10; tres calzoncillos, $ 9; tres camisas, $ 15; cuatro camisetas, $ 20; seis cuellos, $ 6, seis pares de medias $ 12; tres corbatas, $ 6; seis pañuelos, $ 6; seis pares de puños, $ 6; siete pasajes desde Puerto Militar á Buenos Aires y regreso, $ 336; ayuda de mesa á bordo, $ 240; lavado y planchado á bordo, $ 180; cigarrillos, $ 72; cuota del Centro Naval, $ 60; seguro de vida y ayuda mútua, $ 96; gastos eventuales de peluquería, útiles de "toilet" y tranvía, $ 240; total, 1.921 pesos, que da un promedio de pesos 160 por mes.

A la familia no se pueden asignar por mes menos gastos que lo siguiente: alquiler 170 pesos; carnicero, $ 27; panadero, $ 18; lechero, $ 18; verdulero, $ 18; sueldo de una sirvienta para todo servicio, $ 35; lavandera y planchadora, $ 25; carbonero, $ 15; luz, $ 12; suscripción á un diario, $ 1.70. Total, 399.70 pesos, que, sumados á los 160 anteriores, forman un gasto general de 559.70 pesos mensuales, y como el sueldo del teniente de navío, es de $ 630, resulta un saldo de 70.30 pesos para vestir y calzar la señora y tres hijos, pago de médico, botica, colegio y útiles!

No hay que olvidar que de esta suma de $ 70.30 hay que disponer para la reposición de los utensilios de cocina, comedor, "toilet", mantelería, ropa blanca de la casa, útiles de limpieza, etc.

Como se ve, pues, el teniente de navío, que en la marina tiene asignados los importantes y delicados puestos de director de tiro de un gran acorazado, segundo comandante de uno de los del tipo "Garibaldi", comandante del "Patria" ó de un destroyer de mar, no dispone de la cantidad mensual indispensable para sufragar los gastos requeridos por la materialidad de la vida.

Hemos apuntado cifras bajas, de tal manera, que todos los lectores se podrán dar cuenta de que la asignación actual del oficial de marina, no llenando la materialidad de la vida, no puede servir sino para crearle situaciones delicadísimas y graves.

Todo estudio de esta fase de la vida naval, ha sido omitido hasta el día por jefes y ministros; pero — indispensable, urgente, abordarlo con energía y con pensamiento patriótico, si se quiere, como debe quererse, encontrar el mal y aplicarle el remedio para que la armada sea lo que la Nación necesita y quiere que sea.

APUNTES PARLAMENTARIOS

REFORMAS AL CODIGO PENAL

Puntos principales del proyecto

ASUNTOS DIVERSOS

El diputado por San Luis, doctor Arancibio Rodríguez, presentará y fundará en la sesión de mañana un extenso proyecto de ley, sobre reformas al Código Penal.

—

En la mesa de entradas de la Cámara de Diputados, ingresaron los siguientes asuntos:

Los señores David Hogg, Jerónimo Ingrassi y Víctor M. Herrera, solicitan el derecho de establecer depósitos flotantes para carbón en la zona del Río de la Plata.

—El señor Henry Py en su carácter de presidente del directorio de la compañía general de ferrocarriles económicos, se presenta á la Cámara aportando algunas observaciones á la concesión de un ferrocarril en Corrientes al señor Alfredo Mollet, que se propone construir vías entre los pueblos de Caá Catí (hoy General Paz) y Mburucuyá de dicha provincia.

Dice que la compañía que representa, es actualmente propietaria de la concesión y ferrocarril Correntino que por leyes provinciales de fechas 25 de Setiembre de 1908 y 10 de Agosto de 1909, le fué otorgada al empresario, señor Carlos E. Dodero.

De acuerdo á los términos de dichas leyes, la empresa tiene facultades para construir líneas entre Corrientes y Caá Catí, con ramificaciones desde este punto á los pueblos de Mburucuyá, San Miguel, Loreto y Concepción.

Anteriormente el señor Mollet había conseguido una concesión, que caducó, por no haber cumplido las condiciones establecidas, y en consecuencia, dicho señor no podrá construir ninguna línea férrea sino á 25 kilómetros de las vías del ferrocarril Correntino.

—El cura vicario de Santa Rosa, provincia de Mendoza, solicita un subsidio de 10.000 pesos para construir un edificio para la escuela que se denominará Primer Centenario.

—

La comisión de obras públicas de la Cámara de Diputados, despachó los siguientes proyectos:

Del diputado Serrey sobre ampliación de las obras de salubridad de la ciudad de Salta.

—Del diputado López (P. C.), autorizando al P. E. á invertir hasta la suma de 50.000 pesos moneda nacional, en la realización de obras de canalización del río Corrientes.

—Proyecto en revisión por el que se concede al señor Alfredo Mollet el derecho de construir y explotar con arreglo á las disposiciones de la ley Mitre las líneas férreas cuya construcción le fué concedida por el gobierno de Corrientes.

—

La comisión de hacienda no logró reunirse ayer, no obstante tener en carpeta numerosos asuntos que reclaman su atención.

Se estudia con preferencia el proyecto del diputado Agote, autorizando un empréstito de once millones de pesos á oro, con destino á la municipalización de los mercados de la capital.

La comisión ha planteado las líneas generales de la cuestión y se propone despacharlo á la mayor brevedad, pues el proyecto tiene buen ambiente entre los miembros de la Cámara, y se cree que consulta las necesidades del abaratamiento de la vida.

El intendente municipal, doctor Anchorena, concurrió á la comisión y suministró datos importantes sobre organización de los mercados municipales y ventajas que ofrecen al consumidor, frente á los de propiedad particular, donde la acción de la autoridad comunal es limitada.

—Esta comisión tiene á estudio el proyecto del diputado Zeballos sobre redescuentos y espera recibir algunos informes solicitados, para continuar el estudio del asunto.

—La comisión despachará el proyecto del diputado Galiginnna Segura sobre modificaciones á la ley orgánica del Banco Hipotecario Nacional.

—

En la sesión que celebrará hoy el Senado, tratará el proyecto de ley formulado por la comisión de presupuesto, para arbitrar recursos con que cubrir los gastos presupuestos en el anexo M é inciso 6o. del anexo C del presupuesto en vigor.

Celebrará también sesión secreta, con la presencia de los Ministros del Interior, Relaciones y Agricultura.

—

La comisión de negocios constitucionales del Senado se ocupará hoy de la intervención á La Rioja.

La misma comisión, según se aseguraba ayer, despachará hoy el proyecto referente á reforma de la Constitución.

EN LAS PROVINCIAS

SAN LUIS

LAS AGUAS CORRIENTES EN MERCEDES

La ciudad de Mercedes de San Luis, el más importante centro de comercio y el segundo en población de la provincia, tiene desde hace largo tiempo un serio problema á resolver, por el cual claman todos sus habitantes, y bregan sus autoridades, sin que hasta ahora haya merecido de parte del gobierno nacional, la atención que su importancia demanda.

Nos referimos al servicio de aguas corrientes factor vital para aquella ciudad, más que en ninguna otra, porque las provenientes de los pozos surgentes y de los canales, se hallan de continuo infectadas por gérmenes nocivos al organismo humano.

LA PRENSA se ha ocupado en diferentes ocasiones de las malas condiciones higiénicas de aquella ciudad, á causa de la mala calidad de sus aguas, comprobado ello por múltiples investigaciones y experimentos científicos, que sin discrepancia, han llegado á resultados aterradores sobre la cantidad y calidad de gérmenes que contienen, en primer término los generadores de la fiebre tifoidea.

En la mala calidad de esas aguas, se encuentra, pues, la razón de ser de las cifras alarmantes de mortalidad en proporción á la población, que nos ofrece la stadística, y que indudablemente es causa directa para que el aumento vegetativo de la población sea insignificante, y el proveniente de la inmigración de poca importancia, pues el aliciente de la feracidad de las tierras circunvecinas, del desarrollo y potencialidad de sus industrias y comercio, se ve hasta cierto punto contrarrestado por el factor peligro para la vida de sus habitantes.

Hace un año, el Congreso votó los fondos necesarios para las obras de las aguas corrientes en la ciudad, con cuyo servicio desaparecería indiscutiblemente el peligro de las aguas infectas é impotables. Pero el gobierno de la Nación, ignorando tal vez la importancia y necesidad de las obras, no cumplió la ley, por razones de economía.

Del empréstito realizado para obras públicas, se destinaron diez millones de pesos para obras en distintos puntos de la República, sin incluir entre ellas las que motivan estas líneas.

Existe una ley á la cual no se la ha dado cumplimiento, y después, procediendo con desconocimiento de las necesidades públicas, y con injusticia en la distribución de una parte de los fondos destinados á las mismas, se ha dejado á Mercedes sin el servicio de aguas corrientes, que le es vital.

De allí, pues, que la protesta de los habitantes de aquella ciudad, según nos lo comunica nuestro corresponsal, ante la contestación dada por el gobierno á la minuta propuesta por el senador Guiñazú, es lógica y exponente exacto de la forma cómo en muchas ocasiones se atienden las verdaderas necesidades del país.

SALTA

LA POLITICA Y LA POLICIA

Nuestro corresponsal en Salta nos ha informado durante los últimos días, de las situaciones violentas que en algunos departamentos de la provincia han creado las actitudes de las respectivas policías.

Esas informaciones se fundan en denuncias concretas de miembros de uno de los partidos militantes, y en protestas publicadas en uno de los diarios de aquella ciudad sobre atropellos de la policía de Embarcación, llevados á cabo contra afiliados á ese partido.

Sin entrar á aseverar la existencia de los hechos, tal cual se denuncian, porque es admisible que la exaltación partidista exagere la nota, es sin embargo, indudable que las policías salteñas han entrado á actuar en un terreno reñido con su misión, perjudicial para el mismo partido político que defiende, para el buen nombre del gobierno, y para los bien entendidos intereses de todos sus habitantes.

Las denuncias formuladas exigen una investigación imparcial y amplia, que demuestre en forma evidente, desautorizándolas, ó castigando á los culpables, que el gobierno de la provincia está á la altura del progreso de los pueblos que dirige.

Y esa actitud del gobierno es indispensable, porque ya su acción se encuentra comprometida con la sola circunstancia de que altos funcionarios toman parte activa y ostensible en política.

EL ASUNTO DE LA FACULTAD DE DERECHO

Su derivación en el orden personal

El doctor Estanislao S. Zeballos, informado telegráficamente á su salida de La Rioja para Catamarca de lo acaecido en la Facultad de Derecho, resolvió truncar el programa de su gira al Oeste de dicha provincia, y regresar inmediatamente á Buenos Aires; pero, envió por telegrama sus plenos poderes á los señores don Matías Pinedo Oliver y al coronel don Eduardo E. Villarruel, para que en su representación procedieran á requerir del doctor Palacios la reparación del caso.

Los representantes del doctor Zeballos, se apersonaron ayer tarde al doctor Palacios á los efectos consiguientes. El doctor Palacios designó como padrinos suyos al doctor don Fermín Rodríguez y al capitán don Mariano Beascoechea.

Aseguraban ayer, que los padrinos se habían reunido anoche.

LIMITES CON BOLIVIA

Colocación del primer hito

Según noticias que recibimos de Embarcación, provincia de Salta, estuvo en ésa el 1o. y el 2 del corriente mes, el jefe de la comisión argentina de demarcación de los límites con Bolivia, ingeniero Zacarías Sánchez, quien regresaba á ese punto, desde Yacuiba.

La comisión argentino-boliviana comenzó sus trabajos de demarcación el 27 del mes pasado y el 28 colocó el primer hito sobre el paralelo 22, el que lleva el número 8, pues los 17 primeros fueron instalados por la comisión que hace varios años trabajó en la delimitación.

Cuando la comisión argentina llegó á Yacuiba fué muy bien recibida por el subprefecto boliviano, quien obsequió con un almuerzo á los ingenieros de nuestro país y á los bolivianos que ya estaban en ese punto.

Los campamentos de las subcomisiones boliviana y argentina que deben hacer la demarcación entre Yacuiba y la Quebrada de la Quiaca, han sido instalados á una distancia de 200 metros. Reina la más completa armonía entre los miembros de ellas y con una completa coincidencia fué colocado el primer hito y labrada el acta correspondiente.

La comisión que dirige el ingeniero Sánchez ha de terminar su trabajo en los primeros días del mes de Octubre próximo, en la sección que ha tomado á su cargo.

EL NUEVO GABINETE CHILENO

Solución de la crisis

Después de varios días de crisis ministerial en la vecina República trasandina, originada por la calificación de las elecciones senatoriales en la provincia de Colchagua, en que los partidos que constituían la mayoría parlamentaria se disgregaron, retirando su apoyo al gabinete que presidía el senador señor Guillermo Rivera, hoy quedó formada la nueva combinación de gobierno, abriéndose paso la única fórmula que hasta hoy ha tenido una relativa estabilidad, la coalición.

Preside el nuevo gabinete, según las informaciones telegráficas que se insertan en la sección correspondiente, el señor Guillermo Barros, conocido político que goza de gran prestigio en su país y cuya actuación ministerial en otra ocasión lo caracterizó por su actividad y encomiables iniciativas.

Los señores Manuel Foster Recabarren, ministro de Guerra y Marina, y Antonio Huneeus, ministro de Relaciones Exteriores, son, indudablemente—á juzgar por su constante figuración en la política chilena—las columnas fuertes del nuevo ministerio.

El primero de ellos, miembro influyente del partido Conservador, no es la primera vez que desempeña la cartera de Guerra y Marina. En ministerios anteriores cúpole el mismo cargo que sirvió con gran energía, logrando conquistarse el aplauso del país y el aprecio de las clases militares.

Abogado de nota, acaba de ser elegido diputado por la capital chilena en reñidísima lucha, en la cual una vez más dió pruebas de una verdadera honradez política, señalando en el comicio público los fraudes que no le afectaron, pero que estaban destinados á restar votos á la representación conservadora.

Tanto él como el señor Antonio Huneeus, gozan en el concepto general, de las más decididas simpatías.

El señor Huneeus es uno de los más apreciados jurisconsultos chilenos y su gestión en el ministerio de Relaciones Exteriores estará al nivel de sus antecedentes y de su criterio sereno y levantado.

El ministro de Obras Públicas, señor Claudio Vicuña, hijo del distinguido político balmacedista del mismo nombre, que fué uno de los hombres más importantes en la historia política de Chile, lleva al ministerio, con el señor Oscar Viel, la representación liberal-democrática. El señor Vicuña es el más joven de los ministros; sus compatriotas esperan mucho de él, pues ha demostrado el propósito de conservar la tradición de su nombre y del partido á que pertenece.

Finalmente, la cartera de Hacienda será desempeñada por el señor Guillermo Subercaseaux, conservador, que ya en otro ministerio tuvo también á su cargo las finanzas de su país con gran acierto é inteligencia.

Están representados en iguales proporciones en la nueva combinación ministerial los liberales, balmacedistas y conservadores, esto es, las tres agrupaciones políticas más importantes de Chile, lo que le asegura en el parlamento una sólida mayoría para su estabilidad y buen gobierno.

REGRESO DEL DOCTOR ZEBALLOS

Elocuente despedida

Catamarca, Agosto 5—Partió á ésa en viaje rápido el doctor Zeballos y señora, en el tren especial de las 12.50 p. m., cuando lo más distinguido de la sociedad se había propuesto exteriorizar hoy sus simpatías á los esposos Zeballos, con diversos agasajos.

Esta tarde estaba preparado un paseo en tranvía expreso á las chacras, ofrecido por el doctor Castro.

El gobierno de la provincia se proponía ofrecerles un banquete en la casa de gobierno y el club social una recepción.

El doctor Zeballos se ha manifestado reservado sobre los motivos que han acelerado su viaje de regreso, pero el público ha supuesto que sea por el entredicho Palacios.

Fueron á despedir á los viajeros las principales autoridades, los miembros de la Corte Suprema en corporación, el obispo Piedrabuena, diversas representaciones de establecimientos de enseñanza y numerosas damas y señoritas.

El doctor Zeballos fué aclamado y vivado en el momento de la partida.

Catamarca, Agosto 5—La prensa local lamenta el rápido regreso del doctor Zeballos, lo que ha impedido realizar el programa de demostraciones que se tenía preparado al distinguido viajero.

ECOS DE LA VISITA DEL DOCTOR ZEBALLOS

Chilecito, Agosto 5—Perduran los gratísimos recuerdos de la visita del doctor Estanislao S. Zeballos á esta ciudad.

Se confía en que este ciudadano se interesará por el progreso de la región, que tanto necesita de la acción eficiente de los poderes públicos nacionales para el mejoramiento y desarrollo de sus diversas industrias.

VOLACION MILITAR

¿Constituye la cuarta ó quinta arma?

Desde que se empezó á utilizar el aeroplano en el ejército francés, se planteó la cuestión del número que ocuparía ésta en las armas combatientes, pues habiéndosele aplicado la denominación de "cuarta arma de guerra", los ingenieros militares hicieron sentir su protesta por considerar que ese orden de clasificación les correspondía desde larga fecha. Como la cuestión iniciada en Francia se suscita ahora aquí, creemos del caso hacer conocer la siguiente opinión publicada recientemente en un folleto en el país de referencia sobre aeronáutica militar, y que quizás dé luz en el asunto:

"Las tropas de aeronáutica recientemente organizadas, dice, constituyen la quinta arma, puesto que ya en el ejército francés existían la infantería, la caballería, la artillería y los ingenieros, siendo estos últimos considerados como la cuarta arma, hecho definitivamente establecido y sobre el cual es inútil insistir. En apoyo de esto, se cita la opinión del ingeniero diplomado de estado mayor de Mondes[illegible], que dice sobre el particular: 'Parecería pueril, si no estuviera en juego una cuestión de principio, discutir si los ingenieros constituyen la cuarta ó la quinta arma según se llame al conjunto de la aeronáutica y de la volación. En efecto, si los ingenieros constituyen un arma y existía al mismo tiempo que las otras tres, desde mucho antes que la volación, no hay [illegible] para [illegible] hacerlos retrogradar su puesto y la volación, arma nueva, si no se la quiere llamar el ejército del aire, que es la que mejor le correspondería, habrá que colocarla á continuación de lo ya existente y darle el número cinco. Proceder de modo inverso, como se pretende, es sencillamente negar á los ingenieros el título de arma, y esto es para los jefes y oficiales de ese cuerpo el nudo de la cuestión.

"Es tiempo, pues, de colocar las cosas en su verdadero lugar. Los ingenieros constituyen una de las dos armas especiales que se cursan en la Escuela Politécnica y en la de Versalles los ingenieros toman la derecha á la infantería en las formaciones de revista; tienen sus inspectores generales de arma, marchan á la vanguardia de las columnas y reglamentariamente se encuentran en la primera fila de las tropas de asalto."

—

En el Ministerio de Guerra se recibió ayer un telegrama del jefe de la comisión de armamentos en Europa, en el cual hace saber que ya había contratado con una fábrica, el aeroplano donado al ejército, en memoria de su señor padre, por el señor Alberto Castex.

NUESTRA POLICIA SANITARIA DE LOS ANIMALES

Su estudio en Inglaterra

El veterinario argentino destacado en Londres ha comunicado á la división de ganadería, que algunos comerciantes de aquella ciudad han solicitado por su intermedio, informes detallados sobre la manera cómo se ejercita en nuestro país el servicio de policía sanitaria de los animales.

Según manifestaciones de esos comerciantes, tales informes deberán pasar á mano de un grupo de representantes de la Cámara de los Comunes, quienes se proponen realizar una campaña política, con objeto de que el gobierno inglés modifique el concepto á que ha ajustado hasta ahora sus procedimientos, respecto de la prohibición de importar ganado procedente de nuestro país.

Como es sabido, el gobierno de Inglaterra ha seguido una norma de conducta, según la cual, al conocerse la aparición de la fiebre aftosa en cualquier región de la Argentina, se prohibía la importación de nuestros ganados, en absoluto. La idea lanzada por los miembros aludidos de la Cámara de los Comunes, es la de lograr que el gobierno inglés distinga las regiones infectadas de las que no lo estén, de nuestro país, permitiendo la importación de ganado procedente de estas últimas.

El veterinario argentino en Londres, ha solicitado los informes correspondientes, y los mapas que delimitan las regiones argentinas, respecto del servicio sanitario por zonas, á los efectos de las distinciones indicadas.

LOS TERRENOS DEL ARSENAL DE GUERRA

Apertura y rectificación de calles

PLANOS MODIFICADOS

El Ministerio de Guerra, á fines del mes de Mayo del corriente año, remitió á la Intendencia Municipal una copia del decreto del Poder Ejecutivo que dispone la traslación del Arsenal de Guerra del lugar que ocupa á Puerto Borghi y, al mismo tiempo, solicitó la aprobación pertinente de un plano relativo al terreno de la calle Rincón, que al efecto presentaba.

En este plano quedaba trazada la apertura de las calles Pasco, Rincón, Sarandí, Progreso é Inclán, con sus respectivas ochavas, y la división del terreno en lotes, á fin de proceder de inmediato, según la nota adjunta, á su venta, para obtener recursos con que costear la reinstalación del arsenal.

Hizo presente el Ministerio de Guerra que la Municipalidad debía abonar la superficie de tierra destinada al trazado de las calles y por lo tanto pidió, que se propusiera la forma por medio de la cual llegarían á un acuerdo sobre este punto.

La Intendencia, de conformidad con los informes del departamento de obras públicas, consideró inconveniente el trazado propuesto, y en virtud de no existir en el proyecto de fraccionamiento del terreno, ningún plano oficial, resolvió que las calles Pasco, Rincón y Sarandí, sean abiertas desde Garay hasta Armonía y ampliado hasta 26 metros el ancho de la calle Brasil.

El trazado de las calles de Norte á Sur, también fué modificado, á fin de conseguir una división más apropiada para las manzanas correspondientes á aquella zona del municipio.

La superficie total de los terrenos ocupados por el Arsenal de Guerra, de acuerdo con los datos contenidos en los planos, alcanza á 209.916.11 metros cuadrados; de manera que descontada la superficie que ocuparán las calles una vez abiertas, que suman 46.797 metros quedarán metros cuadrados 163.119.11 aproximadamente, para vender en lotes.

En cuanto al pago de los terrenos afectados por la apertura de calles manifiesta la Intendencia que las disposiciones municipales en vigor, establecen que la cesión debe ser á título gratuito, cuando los terrenos cruzados por aquéllas están destinados á una venta próxima.

EL EXTERIOR DE LA METROPOLITANA

Un abandono injustificable

Causa verdadera pena, en verdad, el feísimo aspecto que de continuo ofrece el exterior de la catedral, no por la estética del conjunto que, aunque mala, no pueda ser modificada por el momento, si no por su suciedad, la que jamás desaparece.

Las columnas, las paredes, los dos veredones, todo se encuentra siempre en las peores condiciones, consecuencia lógica de la falta de uno ó dos hombres encargados de la limpieza, en esa construcción que debería ser un modelo de higiene, por la situación que ocupa en la zona más rica é importante de la capital.

Periódicamente se dispone la pintura del frente de la catedral, pero el trabajo, así como se hace siempre en el exterior de la casa de gobierno, se lleva á cabo en forma tal, que meses después todo se encuentra en las pésimas condiciones de antes, malográndose por lo tanto las sumas gastadas. Seguramente que las paredes, recargadas de pintura, después de tantísimos años, necesitan un raspado general, para que la obra resulte duradera y esto es lo que debe hacerse sin demora.

En cuanto á las aceras y á las puertas que dan á la Plaza de Mayo, su suciedad no puede ser peor. Hace falta allí un servicio permanente de limpieza, para que se levanten todas las inmundicias que decenas de millares de transeuntes arrojan á su paso debajo de las arcadas y sobre la escalinata.

Tratándose de un edificio público y dado la falta de cuidado que en él observan las autoridades eclesiásticas, corresponde que la Municipalidad ó el Ministerio de Culto cuiden de su conservación exterior, para hacer desaparecer el feo espectáculo que en la actualidad ofrece.

EL INSTITUTO DE SANTA CATALINA

Aniversario de su fundación

Hoy debe darse comienzo á los festejos preparados por la dirección de enseñanza agrícola, para celebrar el aniversario de la fundación del Instituto Nacional de Enseñanza Agrícola de Santa Catalina, primero en su género en nuestro país.

Como anunciamos en su oportunidad, el número principal del programa de festejos será la exposición de productos agrícolas organizada por la mencionada repartición, que deberá inaugurarse en estos días.

Esta noche se realizará en el París Hotel, el banquete organizado por el Centro Nacional de Ingenieros Agrónomos, que se ha adherido así á la fiesta. Concurrirán á este banquete el Ministro de Agricultura, doctor Mujica; el subsecretario del Ministerio, señor Miguel F. Casares; el Ministro de Obras Públicas de Buenos Aires, doctor Sojo; y el doctor Carlos Frers, aparte de otras personas vinculadas á la enseñanza agrícola nacional. Han sido invitados también los profesores de la Facultad de Agronomía y Veterinaria de La Plata.

Otro número del programa de festejos, será la exhibición de los vagones-museos utilizados por la cátedra ambulante de agricultura, y que estarán expuestos durante los días 7, 8 y 9 del corriente, de 8 á 12 de la mañana y de 2 á 4 de la tarde, en la estación del Once del ferrocarril Oeste de Buenos Aires. Los vagones están dotados de un museo de productos agrícolas y de las comodidades necesarias para el alojamiento del agrónomo y del ayudante encargados del servicio, y, además, tienen un salón con capacidad para cien personas, donde se dictará por el agrónomo, las conferencias sobre temas relacionados con la agricultura en general.

EL PAGO DE SUELDOS A LOS MAESTROS

Una delegación ante el Consejo

SOBRE UNA PROYECTADA HUELGA

Ayer por la tarde, una delegación de maestros del comité que inició el movimiento de protesta por la demora en el pago de los sueldos, se presentó al Consejo Nacional de Educación, con el fin de hacer entrega á su presidente, de una nota, en la que consta la resolución de declararse en huelga, en vista de que ha pasado el día 5 del mes, sin que los maestros del magisterio primario hayan cobrado sus haberes de Julio último.

Como el doctor Ramos Mexía continúa enfermo, recibió á la comisión el vocal del consejo, doctor Lacasa, quien se halla en ejercicio de la presidencia del mismo. El doctor Lacasa atendió con toda deferencia á la delegación y le manifestó que, á su entender, el paso que daba era extemporáneo é impropio. El maestro no debe dar ejemplos de indisciplina, les dijo, porque ello significa dar una enseñanza mala á los educandos que están pendientes de sus palabras y de sus ejemplos. Por otra parte, el movimiento, á su juicio, es extemporáneo, en razón de ser éste el momento en que la prensa, el poder legislativo y el gobierno buscan la forma de mejorar la situación económica del magisterio, con los recursos de que es posible disponer.

El doctor Lacasa manifestó á la delegación que en ese momento acababa de firmar las órdenes de pago para las escuelas normales y las escuelas primarias, que todavía no habían recibido el importe de sus haberes, estas últimas por el mes pasado. Agregó que el consejo tiene interés especial en efectuar el pago con la mayor puntualidad, y si no lo hace así es por causas ajenas á su voluntad.

Dijo aquel consejero á los maestros, que como consejero y como profesor de muchos años, les indicaba la conveniencia de no tomar ninguna actitud violenta asegurándoles que las cosas se modificarían y que estas demoras en los pagos, son pasajeras, debidas á circunstancias fortuitas de las cuales es difícil señalar la causa con precisión y sin injusticia. Les pidió asimismo, que pensaran antes de dar el paso que proyectaban y les dijo que la nota la conservaría cerrada hasta hoy, á las 3 de la tarde, en la espera de que los maestros, por su propio interés y por el de la educación de los niños, resolverían desistir del movimiento.

Los maestros aceptaron la indicación del doctor Lacasa y citaron á sus colegas para una reunión que debe realizarse hoy, á las 11 de la mañana en el local Thames número 2147, con el fin de considerar las manifestaciones del presidente interino del consejo.

En el consejo se nos manifestó que el movimiento proyectado por un núcleo de maestros no prosperará y si se

han tomado medidas para evitar la inasistencia de los mismos, es con el fin de no perjudicarlos con resoluciones que obedecen al principio de disciplina, que siempre debe hacerse gravitar para evitar el desorden.

También se nos informó que dentro de algunos días, mañana ó pasado, probablemente se dará principio al pago de los sueldos en todas las escuelas primarias de la capital.

EL TIEMPO Y LAS SEMENTERAS

LOS FRIOS REINANTES

El proceso de las sementeras de la campaña agrícola de 1912-913, se desarrolla sin inconvenientes en todas las zonas, favorecido por el excelente tiempo reinante, que permite atender todas las tareas sin dificultades. La tierra ha recibido, en su mayor extensión las semillas de trigo, lino y avena, y como estaba muy humedecida por las continuas lluvias de los meses anteriores, la germinación entró rápidamente en su primer período.

Se tiene descontado que el año será bueno, por las perspectivas que todas las sementeras ofrecen en la actualidad, siempre que en Septiembre y Octubre caigan lluvias oportunas. De aquí á entonces, en la mayoría de la zona agrícola, puede pasarse sin agua, aunque no ocurre lo mismo en el Oeste de la provincia de Buenos Aires donde no llueve desde hace mucho tiempo y empiezan ya á sentirse los efectos de la sequía.

Los días fríos que se han sucedido en este invierno, han resultado un beneficio para la agricultura y más cuando han sido secos, pues han permitido realizar todos los trabajos en las mejores condiciones.

Diremos, por último, ratificando pronósticos que hicimos, que no se duda que las áreas sometidas á cultivo en la campaña que se inicia, son mayores que las de la campaña de 1911-912, tanto en la provincia de Buenos Aires como en las de Santa Fe y Córdoba, y en el territorio de la Pampa.

M. MABILLEAU EN BUENOS AIRES

SU PRIMERA CONFERENCIA

CONCEPTO LATINO DE LA PREVISION SOCIAL

Impresiones del distinguido huésped

En el teatro San Martín dió ayer tarde M. Mabilleau la primera de las conferencias organizadas por el Museo Social Argentino.

El tema de esta conferencia era el "Concepto latino de la previsión social".

Después de definir M. Mabilleau la defensa, la ayuda y la previsión social y de demostrar su necesidad en las sociedades modernas, estudia la forma en que se han desarrollado en los diferentes países y con ese objeto reparte éstos en tres agrupaciones de modalidades muy marcadas en lo que se refiere á la cuestión: los anglosajones, los germanos y los latinos.

Los anglosajones son esencialmente individualistas, el espíritu de sus instituciones está basado en el desarrollo del individuo dentro del respeto más absoluto de su libertad.

El Estado no es más que el lugar en que se realizan los destinos individuales. La intervención de la ley queda excluida en la evolución de la libertad individual mientras baste ésta á sus fines.

Ni siquiera en el campo de la higiene social aceptó el pueblo inglés hasta nuestros días que la ley limitase ó dirigiese la libertad individual.

En los pueblos anglosajones la solución de los problemas sociales queda abandonada á la influencia de las costumbres.

El verdadero seguro social no existe. Sólo existe la asistencia llevada al extremo en favor de una libertad que fracasa. El hombre obra por sus propias fuerzas hasta que éstas se agotan y entonces solamente, cuando ya es tarde, interviene en su favor la sociedad.

Esta excesiva indiferencia y egoísmo, que Dickens, entre otros, combatió enérgicamente provocó una poderosa reacción y se fundaron numerosísimos organismos sociales para la intervención metódica en favor de los que así fracasaban. La ley de pobres, la ley de pensiones á la vejez, está fundada en la asistencia. Mientras el hombre puede algo por sí mismo no recibe ayuda alguna, pero ésta le es dispensada cuando está á punto de sucumbir.

En Alemania estos problemas han sido resueltos basándose en principios inversos.

Allí la sociedad tiene por objeto realizar por la colaboración individual cierto resultado nacional, alemán, imperial.

El individuo queda absolutamente subordinado á ese ideal nacional.

El orden de los factores queda intervenido por la legislación.

El conferencista atribuye la obra social realizada, por cierto así desde el gobierno, á los propósitos de realizar una verdadera unidad nacional en el imperio federal que se constituyó hace cuarenta años.

Buscó ésa, un medio de unificación más profundo que la que nace de los lazos políticos. Comprendió que era necesario crear á los trabajadores de los numerosos estados alemanes una patria común, creando para esa la defensa del trabajo alemán.

De allí nació una red de leyes admirablemente concebidas que unificó la defensa del trabajo y la de la salud del obrero alemán.

Entre las razones de segundo orden que llevaron á este estado de cosas debe colocarse en primera fila el temor del socialismo.

Pero esta organización se fué transformando en una administración de tierra, en un burocratismo absoluto. La representación de los patrones y de los obreros que existe nominalmente, solo es ficticia. Es un caso de cesarismo social.

¿Cuál es el concepto latino de la previsión social?

El conferenciante cree que en los pueblos de origen latino existe un alma común que domina las voluntades particulares. Y las cualidades de esa alma son antes que nada la medida, la armonía, la conciliación.

Hasta el siglo XV dentro de esa tradición latina, solamente la humanidad había conseguido crear obras maestras con un poco de madera, un poco de piedras ó algunas palabras.

Esa alma necesita para sentirse satisfecha la armonía, que es equilibrio de las partes.

Si el individuo es la base primera de la sociedad, como el átomo lo es de los cuerpos, pueden los individuos reunirse en grupos, constituídos por organismos armónicos dentro de la sociedad. Esos grupos están ligados por el alto concepto de la solidaridad. Tienen por objeto dar á los individuos que los constituyen la posibilidad de hacerse superiores á lo que serían aisladamente. El problema queda completamente resuelto cuando se logra equilibrar el funcionamiento de esas organizaciones, creadas espontáneamente por la asociación individual.

Hay en la evolución de la previsión social tres momentos, tres fases.

En el primero la libertad realiza su obra. Los hombres conciben la idea de una función social superior á los intereses particulares. Nacen las asociaciones, se organizan. Es la marcha natural y normal: el mundo se ha hecho desde abajo.

En la segunda fase interviene la ley. El legislador se propone fiscalizar el funcionamiento de las asociaciones, y establecer su coordinación.

M. Mabilleau alude rápidamente á la psicología especial de los ambientes parlamentarios, formados de hombres algo alejados de la realidad, y demasiado imbuidos de que la ley lo puede todo. Y el resultado de esa tendencia es que las leyes forjadas por los parlamentos fracasan en este orden de cosas, en las primeras tentativas. Lejos de facilitar el desarrollo de las organizaciones sociales resultan paralizadoras. El legislador cae en el error de aplicar á la sociedad los sistemas que le seducen.

En el tercer período, que es de resistencia á esas leyes, concluye el legislador por donde habría debido comenzar y se vale para la realización de la ley de los organismos que existían espontáneamente antes que ella.

Es lo que puede llamarse la libertad por la obligación. La ley impone al ciudadano ciertas obligaciones destinadas á hacerle beneficiar de la previsión social, pero le deja libertad entera de desarrollar su iniciativa para crear los organismos que han de asegurarla, y la satisfacción de contribuir personalmente á su funcionamiento.

La asociación se pone, pues, al servicio de la ley, para alcanzar fines que no habría conseguido sin ella.

La sociedad debe defender al trabajador dentro del ambiente en que le obliga á vivir. Las agrupaciones que se han constituído con ese objeto abarcaron todos los aspectos de ese probema: defensa de la maternidad, alimentación de los recién nacidos, saneamiento de las habitaciones, lucha contra la tuberculosis y el alcoholismo.

Esas organizaciones muy numerosas antes que la legislación interviniera no daban, sin embargo, resultados proporcionados á los esfuerzos que necesitaban.

La legislación de asistencia social en Francia, comenzó en 1894 con la ley de asistencia médica obligatoria, y la ley de las habitaciones baratas de M. Siegfried; en 1900 continó con la ley de salud pública, completada en 1905 con la que protege á los inválidos é imposibilitados.

Esas leyes prescindían por completo de las organizaciones existentes y sus resultados fueron muchas veces lamentables.

Las leyes de protección y de seguros fueron: en 1898, la de seguros á los accidentes del trabajo y en 1910 la de pensiones de retiro obreras y rurales.

Esta última tampoco tuvo en cuenta las 20.000 sociedades mutualistas existentes. Determinaba la forma en que debía obtenerse, adquiriese el derecho al seguro y la hacía obligatoria para todos aquellos para quienes había sido hecha la ley sin detenerse á considerar si, individualmente, por su propia iniciativa, ya estaban asegurados en alguna de las asociaciones existentes.

El resultado fué que durante tres meses la ley no pudo aplicarse, pues nadie quería acogerse á sus beneficios.

Pero un reglamento de administración pública más liberal que la ley que estaba llamada á modificar creó la armonía entre la ley y las organizaciones privadas, y en poco tiempo, millones de ciudadanos acudieron á inscribirse.

En lo que se refiere á la ayuda social, puede decirse que entre los anglosajones ella no existe; en Alemania florecieron en forma maravillosa instituciones libres, de crédito, cooperación, etc., pero fueron nacionalizándose y burocratizándose.

En Francia la ley Waldeck Rousseau, para los sindicatos, tuvo el defecto de impedir que fuesen á la vez órganos de defensa gremial y de previsión social y el resultado fué que llegaron á no ser más que instrumentos de lucha profesional y con el tiempo, de guerra social. Tal es la Confederación General del Trabajo, que, sin embargo, tiene más importancia por lo mucho que hace hablar de ella que por la fuerza real que representa.

Pero, felizmente, la experiencia valió más tarde cuando se fundaron los sindicatos agrícolas, organizaciones mixtas, en las cuales se unen patrones y obreros é instrumentos de defensa profesional también, pero además de cooperación de crédito, de compra y venta colectiva de los productos. Estos sindicatos agrícolas han multiplicado en forma asombrosa los bancos de crédito.

DECLARACIONES DE M. MABILLEAU

Con objeto de recabar algunos informes respecto á su misión en ésta y al programa que piensa desarrollar en sus conferencias futuras, un miembro de esta redacción entrevistó ayer por la tarde en su alojamiento á M. Mabilleau, quien en ese momento regresaba, después de su disertación en el San Martín.

M. Mabilleau conquista á los breves instantes de conversar con él, por la llaneza y fluidez de su palabra, y por la sinceridad y entusiasmo que pone en la expresión de sus ideas sobre mutualidad y demás problemas sociales, á cuyo estudio y solución ha dedicado los mejores años de su vida.

Empezó por manifestarse admirado del grado de adelanto de nuestra capital á la que conocía sólo á través de infinidad de escritos é informes, más ó menos exactos y verídicos. Sin embargo, esperó hallar en ella esa especie de vacilación y desorientación que se nota en las ciudades nuevas ó en vías de formación, habiendo encontrado, por el contrario, una fisonomía muy definida y una gran cohesión de fuerzas y actividades.

Le ha llamado vivamente la atención el enorme movimiento comercial que se nota en la ciudad á todas horas del día, aún en los barrios apartados que tuvo ocasión de visitar; movimiento que permite, sin exageraciones, equipararla á muchas capitales europeas.

Nos habló luego de la situación próspera y desahogada en que había notado se encontraba el elemento trabajador, al que había visto concurrir á los teatros y circular por las calles, confortablemente vestido, y en la apariencia, en excelente estado de ánimo y de salud.

Preguntado sobre si su misión en ésta no tenía también por objeto vincular nuestras asociaciones gremiales á la Federación Internacional de Mutualidad, establecida en Lieja, nos respondió afirmativamente, é hizo en seguida un esbozo de la organización actual de esas asociaciones en Francia.

Estas sociedades de socorros mutuos, cuyo número se eleva hoy á 23.500, están esparcidas, departamento por departamento, en todo el territorio francés, formando "Uniones", las que á su vez dependen directamente de la Federación Nacional de Mutualidad Francesa, que es como el centro de atracción adonde concurren todas esas actividades y fuerzas dispersas, para ser encauzadas y dirigidas hacia el ideal único que persiguen.

Las "Uniones" departamentales están distribuidas por orden de importancia, y, según cuál sea ésta, es la trascendencia de la misión que tienen consignada. Las más pequeñas se limitan sólo al servicio de enfermedades; otras al socorro de la invalidez; y otras, al de la vejez, creciendo el orden de sus actividades en relación al monto de sus recursos y al número de sus afiliados.

M. Mabilleau se mostró entusiasmado con la idea de extender hasta aquí esa federalización de asociaciones de mutualidad, pero para ello sería necesario fundar entre nosotros una gran sociedad mutualista, bajo el régimen por el que se rige la francesa y de la cual formarían parte elementos recogidos en todo el territorio de la República, sin distinción de nacionalidades ni de partidos.

Esta gran asociación se vincularía á la Federación Internacional de Mutualidad, fundada en 1905 y en la cual han entrado hasta ahora once naciones.

Recordó, hablando de la inmensa propagación que en estos últimos tiempos han alcanzado las ideas mutualistas, un banquete realizado hace algún tiempo en París al que concurrieron más de 50.000 personas pertenecientes á las más diversas clases sociales, el que, por la trascendencia que tuvo y por la propaganda que á su alrededor se hizo, ganó más de 1.000.000 de asociados á la causa por la cual lucha.

Respecto á la misión que se ha dicho le confió el gobierno francés, M. Mabilleau, nos dijo, que ella no era otra, que estudiar la organización de las sociedades gremiales de los sindicatos agrícolas y, sobre todo, de la propiedad privada.

Sus conferencias futuras versarán sobre temas afines á sus estudios predilectos como ser: sindicalismo, seguro obrero y otros que por el momento no puede precisar, pues todo depende de la resolución del Museo Social Argentino respecto al plan, propuesto ya, á que debe ceñir sus disertaciones.

La próxima, por lo pronto, versará sobre "Mutualismo y socialismo", tema que ha de dar lugar á interesantes estudios y comparaciones.

M. Mabilleau será presentado mañana por el doctor Emilio Frers, á los ministros del Poder Ejecutivo y por la noche concurrirá al banquete con que el Centro Nacional de Ingenieros Agrónomos celebra el 29o. aniversario de la fundación de la escuela de agronomía de Santa Catalina.

Entre un grupo de catedráticos de la Facultad de Derecho existe la idea de solicitar de M. Mabilleau su concurso, para una serie de conferencias que se realizarían en el local de la Facultad.

ASOCIACION CRISTIANA DE JOVENES

EL NUEVO LOCAL SOCIAL

SU INAUGURACION

Una institución meritoria

Hoy comienzan las fiestas de la Asociación Cristiana de Jóvenes, organizadas con motivo de la inauguración oficial de su edificio propio, construído en el Paseo Colón 161.

Esta noche á las 8.30, se celebrará una recepción de los socios ingleses, sus amigos y los suscriptores de los fondos para edificación, presidida por el presidente de la asociación, acompañado por los ministros de Inglaterra y Estados Unidos.

A continuación será desarrollado un programa de concierto y de ejercicios atléticos.

El edificio que va á inaugurarse, está ya habilitado desde hace algún tiempo y oportunamente publicamos una fotografía de su frente. Se ha invertido en esa construcción más de 500.000 pesos, recibidos por la asociación en numerosos donativos.

Consta el edificio de la planta baja y dos pisos, pero la construcción ha sido hecha en forma tal, que se le podrán agregar cuatro pisos más, cuando la institución reciba de sus benefactores otros donativos.

Esta asociación meritoria en pocos años de existencia ha realizado grandes progresos y está destinada á ser la primera institución de su género en esta capital. Fué fundada en Mayo de 1902 por iniciativa del cónsul británico, señor A. Carneggie Ross, quien la presidió durante cuatro años. En los primeros tiempos ocupó un local de cinco piezas en la calle 25 de Mayo, el cual resultó insuficiente poco después, y esto motivó el alquiler y la adquisición de otros edificios. A los diez años cuenta ya con su gran local social y alrededor de mil doscientos socios.

El nuevo edificio es excelente, aunque resultará estrecho antes de poco tiempo, dado el número de socios. Sus diferentes pisos ocupan una superficie alrededor de dos mil metros cuadrados y están ocupados en su totalidad.

A la entrada, en la planta baja, están instalada la secretaría y las oficinas administrativas. A continuación, se ha establecido un gran casillero de correspondencia para que hagan uso de él los asociados y las personas que protejen la institución.

El gimnasio, instalado en el primer piso, es amplio y dotado de todo lo necesario; muy bien ventilado y con buena luz, mide 20 metros de largo por 13 de ancho y 12 de altura, y no hay en toda su extensión una sola columna. Está provisto de todos los aparatos más modernos. Un profesor de gimnasia educa á los asociados en los ejercicios y manejo de los aparatos, con el criterio de que no deben hacerse allí gimnastas especialistas, sino hombres sanos y vigorosos. Para ésto, antes de ingresar al gimnasio, cada asociado es examinado y se le indica el ejercicio que debe realizar, de acuerdo con su contextura física.

La piscina construída en la planta baja, mide 20 por 7.50 metros y declina de 1.30 á 2.50 metros de profundidad; está revestida con azulejos blancos y se llena con agua cristalina, de un pozo artesiano, calentada hasta una temperatura de 16 á 18 grados.

Los baños de lluvia son numerosos y los hay de agua fría y caliente; todos están revestidos con azulejos blancos y divididos por tabiques de mármol.

En los alrededores de los cuartos de baño y de la piscina, han sido instalados cerca de 600 pequeños armarios de acero para guardar los trajes de calle de los asociados durante los ejercicios ó el baño, complementados por otro número igual de cajoncitos donde se deja el traje de gimnasia. Los cuartos de vestir son cómodos y bien instalados.

Anexas á esos salones hay dos galerías de juegos de bochas americanas y otras diversiones para ejercicio físico.

El restaurant es de estilo americano, sencillo y con un sistema de funcionamiento que llama la atención. Están prohibidas las "propinas" y los concurrentes deben pedir sus alimentos en el mostrador y servirse ellos mismos. Por almuerzo se cobra setenta centavos y por cena noventa centavos. El abono mensual al almuerzo cuesta 15 pesos y es utilizado por numerosos empleados que trabajan en el centro de la ciudad y no pueden trasladarse á mediodía á sus domicilios. No se despacha bebidas alcohólicas; además, de la comida sólo se sirve te, café y leche.

El salón social, que mira al Paseo Colón, está provisto de una gran estufa, un piano automático y sillas de brazo. Es un excelente sitio para conversación.

El salón de lectura cuenta con 100 de los mejores diarios, y revistas, y bibliotecas de diferentes idiomas, además de mesas especiales para escribir correspondencia. En los salones inmediatos funcionan clases nocturnas de inglés, castellano, alemán, taquigrafía, dibujo mecánico y cursos comerciales, que dan excelentes resultados.

Dentro de la asociación hay un club de ajedrez, sociedad literaria, y las secciones de los asociados alemanes y escandinavos. Los ingleses y argentinos forman un sólo grupo.

La asociación no impone á sus miembros ninguna idea religiosa, aunque "trata de inculcar la doctrina de Cristo á quien quiera escucharla".

Dentro de la sociedad funciona un centro universitario, formado por los estudiantes socios; se protegen y proporcionan muchos beneficios. El local que la asociación tiene en la calle Corrientes va á ser dedicado á la instalación de dormitorios para los estudiantes de las provincias y extranjeros, ó que no tengan familia, cobrándose una mensualidad menor á la que cobra cualquier casa de pensión, con la superioridad sobre estas del orden, la comodidad y las buenas costumbres. Se llegará á instalar alrededor de 150 dormitorios.

La asociación tiene su sección de "boys scouts", cuya sede está en el edificio de la calle Montes de Oca. Esta institución, ya conocida, reune á muchos jóvenes en las excursiones y paseos que organiza.

En el edificio del Paseo Colón existe un salón donde se recibe á los jóvenes extranjeros sin trabajo, se les proporciona informes, se les facilita permanencia allí, se les permite la lectura de diarios y hasta se les busca empleos. Por dos semanas tienen derecho á recibir su correspondencia en el casillero de la institución y se les da lo necesario para escribir.

Todo esto lo hace la sociedad con el producto de las cuotas de los asociados, que se gastan íntegramente, pues las construcciones ó instalaciones se realizan con los donativos.

TEATRO COLON

Adquisición de esculturas

La comisión administradora del teatro Colón, á fin de contribuir al adorno escultórico de este coliseo, ha dado su aprobación á la compra de una copia de la obra "Ero y Leandro", del escultor del Gasq, cuyo original se encuentra en el museo del Luxemburgo, en París.

Como se sabe, del Gasq es autor de uno de los bocetos premiados del monumento á la Independencia.

Las gestiones realizadas para la adquisición de una copia de "Ero y Leandro", que será colocada en el "foyer" del Colón, fueron iniciadas por el señor Julio Peña, miembro de la aludida comisión, en el viaje que realizó hace poco por Europa, durante el cual obtuvo autorización del gobierno francés, para sacar aquélla.

Con el mismo objeto la comisión ha autorizado al Intendente municipal para iniciar gestiones tendientes á conseguir la adquisición de la obra del escultor Cordier, titulada "La Ninfa".

INFORMES CONSULARES

Banco Suizo-Sudamericano — La producción de azúcar en Europa — Estado económico de Italia.

En el Ministerio de Relaciones Exteriores se ha recibido una comunicación del viceconsulado argentino en Zurich, por la que hace saber que bajo la dirección del Consejo Suizo y el Banco Federal, se ha fundado un establecimiento bancario con treinta millones de francos de capital, que facilitará especialmente los negocios con nuestro país.

—El cónsul general en Budapest, ha informado á la cancillería acerca de la situación general de los mercados europeos, respecto á la producción del azúcar, y en lo que respecta al intercambio de ese producto con Austria-Hungría, durante el año 1911.

La fluctuación de los precios fué grande. En París, tan importante como centro de ese comercio, llegó á cotizarse á precio sumamente bajo, al principio del año, no así al terminar, en que el azúcar experimentó una gran alza, debido á los perjuicios ocasionados por una sequía prolongada.

—Por su parte, el cónsul general en Génova, ha hecho saber del Ministerio de Relaciones Exteriores, en un extenso informe, que la situación comercial, industrial y agrícola de Italia, durante el año 1911, ha acusado una potencialidad económica sobresaliente, y que no obstante las erogaciones que la guerra ha determinado, las finanzas no han sufrido en su consistencia, pues las entradas fiscales han aumentado en 40.000.000 de liras.

EL SERVICIO RADIOTELEGRAFICO

Superintendencia de los Ministerios de Guerra y Marina

Se hizo conocer ayer un decreto por el cual se pone bajo la superintendencia de los Ministerios de Guerra y de Marina, todo lo relacionado con el servicio radiotelegráfico dentro del país, con el propósito, según se dice en los considerandos de aquél, de hacer cumplir lo dispuesto por la convención radiotelegráfica internacional de Berlín, á la cual se adhirió nuestro país, lo que fué ratificado por el Congreso.

En el convenio suscripto por las partes contratantes, éstas se comprometieron á aplicar las disposiciones en él especificadas, entre las que figuran:

Poner la observación de las disposiciones y reglamento de la Convención á las empresas privadas autorizadas para establecer ó explotar estaciones costaneras y de buques, abiertas ó no al servicio público; impedir que se establezcan ó exploten estaciones en los buques por empresas privadas sin autorización del gobierno de que dependa el buque; obligar á las empresas que sus estaciones en los buques sean atendidas por personal patentado.

Además, en el mencionado convenio, hay disposiciones restrictivas y obligaciones que el gobierno de la Nación está obligado á hacer cumplir estrictamente, por las estaciones radiotelegráficas, ya sean ellas del Estado ó de empresas particulares.

En su parte dispositiva establece el decreto, que los ministerios de Guerra y de Marina tendrán á su cargo, respectivamente, la dirección y administración del servicio radiotelegráfico nacional y las instalaciones que sean necesarias, á cuyo efecto de común acuerdo ambos departamentos confeccionarán un reglamento para el funcionamiento de las estaciones radiotelegráficas instaladas ó á instalarse en el territorio de la Nación y en los buques de matrícula nacional.

Las compañías ó empresas que deseen establecer estaciones radiotelegráficas, sean ellas destinadas al servicio particular ó público, deberán dirigirse para obtener la autorización correspondiente al ministerio de Marina cuando traten de establecer estaciones á lo largo de las costas ó ríos navegables, hasta una distancia de diez kilómetros normalmente á la costa dentro del territorio, y al ministerio de Guerra, en los demás casos.

En el reglamento que se confeccione, deberán estar incluídas todas las disposiciones á que hace referencia el convenio Radiotelegráfico Internacional de Berlín.

Las empresas de radiotelegrafía que ya tengan autorización para establecer estaciones radiotelegráficas en el territorio de la Nación ó en buques de matrícula nacional, remitirán dentro de los treinta días de la fecha al ministerio respectivo, de acuerdo con lo especificado anteriormente, una planilla, en la que conste: los parajes donde se solicita instalar las estaciones: el de las instalaciones ya instaladas; el nombre y la compañía á que pertenecen los vapores que ya tengan instalación y el de los que vayan á instalar, como asimismo la energía, alcance efectivo, sistema de aparatos y longitud de onda á usarse en cada estación ya instalada ó que se proyecte instalar.

MODELO DE ESTATUTOS DE COOPERATIVAS

Para la región cerealista de la República

El Ministerio de Agricultura ha mandado imprimir en folletos, un modelo de estatutos para la fundación de sociedades cooperativas, en las regiones cerealistas de la República.

Tales folletos deberán ser repartidos en los centros de producción agrícola, á fin de que sirvan de guía para la constitución de las cooperativas que deseen fundar los agricultores.

El modelo propuesto es el de una sociedad cooperativa, bajo la forma anónima, y sometida á las disposiciones especiales que se enumeran, como ejemplos en el folleto, y en los puntos no previstos por tales bases, á las disposiciones pertinentes del Código de Comercio.

Entre las indicaciones de carácter general hechas en el folleto aludido, se cuentan las relativas al número de socios, así como las condiciones generales exigidas por el proyecto de ley de fomento de esas instituciones, presentado recientemente al Congreso, por el ministerio, y que establece que las cooperativas, para ser reconocidas como tales por el gobierno y acogerse á los beneficios que acuerda el proyecto de ley, deberán contar por lo menos con diez socios y tener por objeto el fomento de la agricultura en cualquiera de sus fases, facilitando préstamos á los agricultores socios, ó dedicándose á la fundación de fábricas de los útiles necesarios para la agricultura, bolsas, etc., aparte de la intervención que el ministerio deberá tener en el funcionamiento y administración.

En el folleto se contemplan las diversas fases de la organización y funcionamiento de las sociedades, y se ofrece el modelo de las disposiciones que deberán adoptarse, respecto de la formación del capital social, por medio de acciones nominales transferibles mediante el consentimiento del consejo de administración, así como también respecto de la distribución de las utilidades con afectación de una parte de ellas á un fondo de reserva, establecido en la misma proporción que la fijada por el Código de Comercio, para las sociedades anónimas en general.

El régimen y atribuciones de las asambleas está también modelado en el folleto, que termina con algunas disposiciones de carácter general, dedicadas á la reforma de los estatutos y á la atribución del consejo de administración, para solicitar del Poder Ejecutivo la personería jurídica de la sociedad.

EJERCITO Y MARINA

COMANDANTE DE LAS TROPAS DEL CHACO

Muerte del coronel Zacarías Taboada — Pases — El transporte "Pampa" — Personal auxiliar de la armada — El tiro en la marina — Absolución de un jefe.

El Ministro de Guerra tiene listo el decreto, nombrando comandante de las tropas de operaciones en el Chaco, puesto vacante por retiro del coronel Rostagno. El candidato es el coronel Rosetti.

Como ayer el Presidente de la República no firmó, posiblemente hoy se hará conocer el decreto de referencia.

—En el Ministerio de Guerra se recibió ayer un telegrama del comando de la quinta región, en el cual se anuncia el fallecimiento del coronel retirado guerrero del Paraguay, Zacarías Taboada.

El extinto, que pertenecía al arma de infantería, tenía 62 años de edad. Ingresó al ejército el 1o. de Mayo de 1867, pasando inmediatamente al Paraguay, donde se encontró en la mayoría de los combates habidos desde esa fecha hasta la terminación de la guerra. Retirado del servicio activo el 13 de Octubre de 1905, ingresó á la lista de guerreros del Paraguay, á la cual pertenecía.

—De regreso de Europa, donde fué á tomar parte en diversos concursos hípicos, se presentó ayer al Ministerio de Guerra, el teniente Gustavo Tornquist.

Este, durante su permanencia en Europa, asistió á los cursos de la escuela militar de volación de Francia.

—Pasan á la plana mayor activa el teniente coronel Prócolo G. Capeti y al 6 de caballería el teniente Martín N. Larrauri, procedente del 5 de la misma arma.

—En el Ministerio de Marina se recibió ayer un telegrama del comandante del trasporte "Pampa", en el cual hace saber que había llegado con el buque de su mando á Funchal, isla de Madeira, en viaje á nuestro puerto.

Este buque trae carbón y una partida de municiones para la armada.

—El Ministerio de Marina resolvió promover al empleo inmediato superior al siguiente personal en las categorías de timoneles, maquinistas y sanidad:

A cabo timonel señalero de segunda, los marineros: Andrés Ferreyra, Luis Fenino y Pablo Acevedo.

A cabo fogonero de primera, los cabos fogoneros de segunda, M. Francisco Urzó, Alejo Lemos, Juan Pina, José Rojas, Domingo Juan Márquez, Víctor Lafont, Andrés Fernández, Federico Julio Zapana y Mohamet Alek.

A preparador enfermero de primera, el preparador enfermero de segunda, Samuel Sturlese.

A preparador enfermero de segunda, los cabos enfermeros de primera, Bonifacio Santamaría y Camilo Solá.

La antigüedad de los presentes ascensos es con fecha 8 de Julio próximo pasado.

—Se le han concedido 8 días de licencia al teniente de fragata Mario Storni.

—Una disposición dictada ayer por el Ministerio de Marina establece que los jefes de arsenales, de la división de instrucción y comandantes de buques sueltos, ordenen que en el tiro de pequeño calibre correspondiente al tercer período y en el tiro de concurso de las escuelas de apuntadores, practiquen en el "spotting" los oficiales de los buques á sus órdenes sin que sus observaciones influyan en la ejecución del tiro, el cual deberá efectuarse de acuerdo con las disposiciones reglamentarias.

A este fin se destinará uno ó dos oficiales de cada buque, para que se reunan en él ó en los buques que hagan el tiro, debiendo hacerse las observaciones por el segundo comandante y un oficial del buque destinado al tiro, para clasificar ó informar sobre los resultados del "spotting" de cada uno de los oficiales, elevando al ministerio dichas clasificaciones y la forma cómo se efectuó y fiscalizó este ejercicio, que será independiente del ejercicio de tiro de las escuelas.

—El consejo de guerra permanente para jefes y oficiales del ejército de esta capital, ha absuelto de culpa y cargo al mayor jefe del primer batallón del regimiento 16 de infantería, Ernesto Baldasarre, de la imputación de haber acordado la excepción del servicio y primera renovación al conscripto Ricardo S. Parache, sin haber tenido á la vista todos los documentos exigidos para ello y sin reunir la junta de que era presidente en "quórum" legal para resolverla, por no haberse producido pruebas y de acuerdo con lo dispuesto por el artículo 393 del código de justicia militar, con la declaración de que la formación de esta causa no afecta su buen nombre y honor.

NOTICIAS VARIAS

La enseñanza en la dirección de inmigración

De acuerdo con el plan ideado por la dirección general de inmigración, para suministrar á los empleados de la misma, que tienen que estar en contacto con los inmigrantes, la enseñanza de idiomas y generalizaciones científicas que los pongan en condiciones propicias para orientar á los recién llegados, han sido iniciadas las clases de geografía general comparada, bajo la dirección del agrónomo Ricardo Sánchez Bustamante.

Homenaje al doctor Paz

Se reunieron anoche en asamblea los delegados de los centros sociales al comité Pro homenaje al doctor José C. Paz, para tratar diversos asuntos de orden interno.

Con respecto á la fecha de la colocación de la placa en el "hall" de esta casa, aun no se ha resuelto nada en definitiva, por cuanto no se sabe el día que la entregará el artista.

Reconocimiento de un vicecónsul

Por resolución de ayer, el gobierno reconoció al señor Luis Laguna, en el carácter de vicecónsul interino de España en Santa Fe, mientras dure la ausencia del titular, señor Vicente Nava.

El viaje de Rubén Darío

Ha sido postergada para dentro de pocos días, la llegada á esta capital de Rubén Darío, quien por razones de salud ha debido quedarse en Paysandú.

Los residentes colombianos

En la última reunión del Centro Colombiano, se eligió la siguiente comisión directiva:

Presidentes honorarios, doctores Roberto Ancízar y Enrique del Castillo; presidente, Antonio M. Navas; vicepresidente, Demetrio Samper; secretario, Ricardo Gaviria; tesorero, Miguel Beltrán, vocal, Manuel A. Pérez San Clemente; suplentes, Ismael Segues Pedro Sondereguer, Manuel G. Samper, José Ignacio Benítez y Pablo F. Rodríguez.

La comisión ha quedado encargada de la reglamentación de los estatutos y de las demás diligencias necesarias al buen funcionamiento de la Asociación.

Exposición de pintura

En un salón de la calle Lavalle y Florida, ha expuesto el pintor G. Bacarisas una colección de 35 cuadros suyos, entre los cuales hay dibujos, impresiones y pasteles sobre motivos de Londres, Roma y Tánger. Forman parte también de la colección, 10 notas argentinas y varios retratos de personas de esta capital.

La apertura de la exposición, realizada anoche, estuvo muy concurrida, y dió ocasión á una animada reunión social.

Esta es la segunda exhibición de sus producciones, que hace en Buenos Aires, el pintor Bacarisas.

EL DIA SOCIAL

DOCTOR SABINIANO KIER — A una edad avanzada dejó de existir ayer el doctor Sabiniano Kier.

Cuando contaba 23 años terminó su carrera de derecho en la histórica universidad que funcionaba en el convento de San Francisco y des-

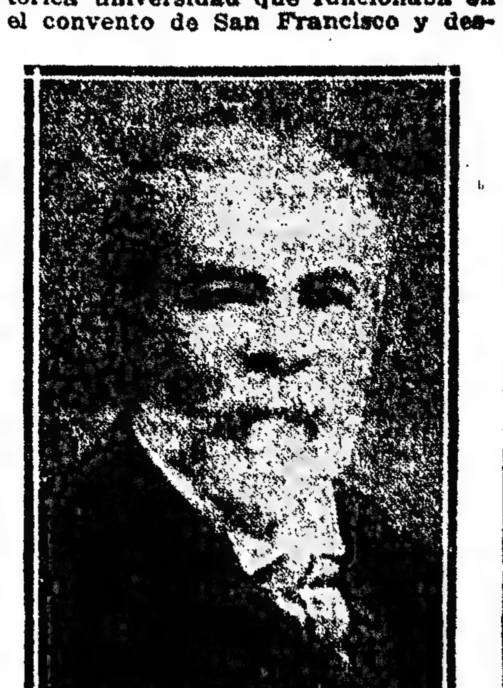

de entonces ha desempeñado el doctor Kier sucesivamente importantes cargos en el foro y en la administración.

Fué relator del supremo tribunal, agente fiscal, juez y más tarde fiscal de Estado.

Formó parte de la convención constituyente de la provincia y después de otros cargos pasó al Congreso de la Nación, como diputado.

En 1872 ocupó el puesto de vocal del tribunal de justicia de la provincia; dos años más tarde pasó al cargo de procurador general de la Suprema Corte de Justicia, de cuya repartición fué luego y por varios años, uno de sus más caracterizados vocales.

En 1893, fué nombrado procurador general de la Nación, en cuyo cargo se jubiló en 1905.

Hoy se efectuará el sepelio de sus restos en el cementerio del Norte.

En la iglesia del Pilar se dirá una misa de cuerpo presente.

De acuerdo con el decreto dictado ayer por el Ministerio de Justicia é Instrucción Pública, el Ministerio de Guerra dispuso que hoy á las 10 de la mañana formen tropas de las tres armas frente al cementerio de la Recoleta, para rendir en el momento del sepelio, honores de general de brigada.

Tomarán parte en esa formación, el 2o. de artillería, el 2o. de caballería de Liniers y un batallón de infantería de la guarnición de esta capital.

CLUB MAR DEL PLATA — Ayer se constituyó el nuevo directorio de esa institución, procediéndose al nombramiento de las autoridades que se renuevan anualmente.

Fueron designados: para secretario, el doctor Arturo D. Vatteone; tesorero, el señor Alejandro J. Paz; bibliotecario, el doctor Carlos Lamarca; comisión del interior: señores Ramón Idoyaga Molina, Emilio Anchorena, Carlos Fauvety, doctor A. D. Vatteone, señor Amadeo Benítez Ortega, doctor Alfredo Cernadas; el presidente de la comisión lo es cualquiera de los presentes, cuando funcione.

Habiéndose agotado la emisión de acciones con los candidatos votados ayer, el directorio resolvió la convocatoria de una asamblea extraordinaria, para proponerle el aumento del capital social en un millón más de pesos, correspondientes á mil acciones de un valor nominal de 1.000 pesos cada una, que deberán ser emitidas en cuatro series de doscientas cincuenta, con una prima de setecientas cincuenta la primera, de mil la segunda, de mil doscientas cincuenta la tercera, y de mil quinientas la cuarta.

BENIGNA PEÑA DE DECOUD—Informaciones llegadas de la capital paraguaya dan cuenta del fallecimiento de la señora Benigna Peña de Decoud, viuda del distinguido hombre de Es-

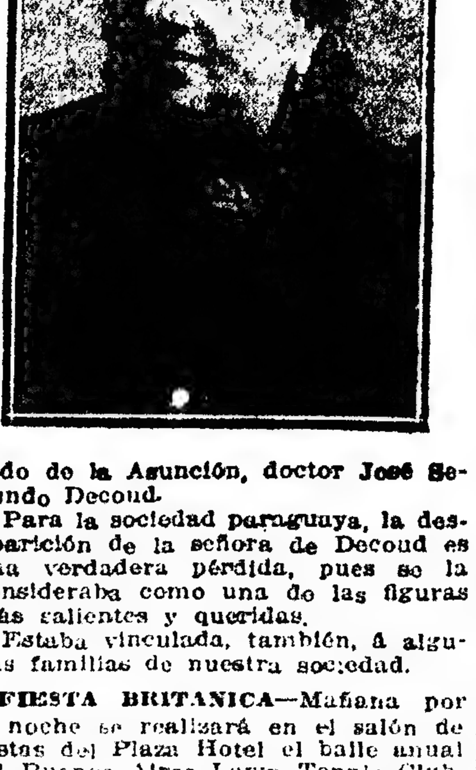

tado de la Asunción, doctor José Segundo Decoud.

Para la sociedad paraguaya, la desaparición de la señora de Decoud es una verdadera pérdida, pues se la consideraba como una de las figuras más calientes y queridas.

Estaba vinculada, también, á algunas familias de nuestra sociedad.

FIESTA BRITANICA—Mañana por la noche se realizará en el salón de fiestas del Plaza Hotel el baile anual del Buenos Aires Lawn Tennis Club, y al que han sido invitadas numerosas familias de la colectividad británica.

El programa de bailes estará á cargo de la orquesta de Sammartino.

A media noche se servirá en una de las salas la cena.

EXPOSICION DE FLORES — A indicación de un grupo de damas, y de conformidad con el presidente de la Sociedad Sportiva Argentina, señor De Marchi, se organizará en breve en ese local, una exposición de flores, á estilo de las que se realizan en ciudades europeas.

Se formará una comisión de señoras para que patrocine esta fiesta, mientras la sociedad mencionada asegurará la mayor concurrencia de expositores.

El certamen se efectuará, probablemente, en la segunda quincena del mes próximo.

DIPLOMATICAS — Partió ayer para Europa con su familia, el ministro argentino en Cuba y México, señor Baldomero Fonseca.

Un grupo de amigos le despidió á bordo del Cap Arcona.

ENLACES — En la iglesia San Miguel fué bendecido anoche el enlace de la señorita Clemencia Sáenz Valiente, con el doctor Ricardo de la Fuente Machain.

Fueron padrinos la señora Ercilia Machain de de la Fuente, madre del novio y el señor Castro Sáenz Valiente.

En el matrimonio civil figuraron como testigos los señores Emiliano Aguirre, Gustavo Barreto y doctor Emilio Castro, por la novia; y Juan M. de la Fuente, Carlos Zuberbühler y doctor Antonino Marcó del Pont, por el novio.

Formaban el séquito nupcial:

Clemencia Sáenz Valiente con [illegible] Sáenz Valiente, Estela Machain de la Fuente con el novio, Hortensia Aguirre de Leloir con el doctor Francisco de la Fuente, Juana Sáenz Valiente con Juan de la Fuente Machain, Valentina Sáenz Valiente con [illegible] Zuberbühler, Angélica Ocampo con Emiliano Sáenz Valiente, [illegible] Zuberbühler con Guillermo [illegible] Valiente, Adriana Aguirre de [illegible] con Horacio Harilaos, Dolores Aguirre de Dorado con Carlos Dorado, [illegible] Anasagasti de Aguirre con Emiliano Aguirre, Magdalena Barreto de [illegible] ley con el doctor Francisco [illegible] Francisca Ocampo con Horacio Harilaos (hijo), Josefina Moreno con Antonio Barreto, Elena Zuberbühler de Cullen con Hugo Cullen, Alicia Zorraquín de Dorado con Jorge Dorado.

—En el templo de la Merced fué consagrado ayer, á las 4.30 de la tarde, el enlace de la señorita María Teresa O'Farrell con el doctor Paúl Fortín.

Bendijo la unión el R. P. Juan y actuaron como madrinas las señoritas Margarita O'Farrell, Margarita Harrington, Ruth O'Farrell y Mau Mullen, y como padrinos, los doctores Eduardo, José J. y Luis P. O'Farrell y señor Héctor Harrington.

Al entrar los novios, la orquesta del maestro Humberto Raffaelli ejecutó la marcha nupcial de Strebal y Welly y durante la ceremonia un "Intermezo" y "Ave María" de Raffaelli y "Andante", de Thomas.

Terminado el acto, parte de la concurrencia pasó á la residencia de la familia de la novia, donde se efectuó una animada fiesta.

DEMOSTRACIONES — En el Sportman se realizará el jueves próximo la comida que un grupo de amigos ofrece al doctor Ricardo A. Paz, con motivo de la terminación de sus estudios.

—El diputado nacional Miguel B. Pastor, ha declinado una comida que sus amigos iban á ofrecerle, con motivo de su incorporación al parlamento.

—Los compañeros de Francisco M. Garrillo le ofrecerán el sábado próximo un banquete en el Aue's Keller, con motivo de su reciente ascenso al puesto de jefe de la oficina de trabajo de la dirección de inmigración.

ALMUERZO — El doctor Luis Paz ofrecerá hoy un almuerzo al doctor Indalecio Gómez, Ministro del Interior.

CAMBIOS DE RESIDENCIA — Salidas: Se ausentaron ayer para Tucumán, por una temporada, el señor Samuel H. Pearson, su señora María Teresa Quintana y sus hijos.

VIAJEROS — Llegadas:—El 25 de Julio se han embarcado en Londres, de regreso, el señor Percy Heurtley, su señora Monserrat de la Riestra, sus hijas Edith y Luisa y la señorita Margarita Pico.

Salidas: El jueves, para Asunción del Paraguay, el señor Carlos F. Saporiti.

ENFERMOS — Algo mejor la señora Adela Carabassa de Pando.

—Mejor el señor Mariano Saavedra Elía.

NECROLOGIA — En la iglesia San Miguel se oficiaron ayer misas de cabo de año en memoria del señor Luis F. Casal, muerto trágicamente en Rolle (Suiza).

—Hoy se celebrarán misas en la iglesia San Ignacio, en memoria del señor Miguel Nasar.

—Ayer se oficiaron misas generales en la iglesia parroquial de Belgrano, por el alma de la señora María Luisa Pico de Anchorena.

PERIODISMO

NOVEDADES—En uno de los últimos números de la importante revista ilustrada de este nombre, que se publica en San Sebastián, aparecen interesantes notas gráficas españolas y principalmente donostiarras.

Una de sus páginas reproduce varias fotografías tomadas en Boulogne-sur-Mer, con motivo del traslado de los restos del doctor José C. Paz, hasta el vapor "Hollande"; los escritores Jules Claretie y Víctor Margueritte, leyendo sus discursos; el ministro de la Argentina, en París, haciendo uso de la palabra, y una vista tomada en el momento de embarcar el féretro á bordo del expresado vapor.

NOTICIAS DE POLICIA

HECHO SANGRIENTO

Dos heridos de gravedad

Frente al número 1436 de la calle Muñecas, se desarrolló anoche un hecho sangriento, que la policía de la sección 33a. procura esclarecer.

La casa señalada con el número citado, está ocupada por una cantina, en cuyo interior bebían varios italianos. Como los efectos del alcohol empezaran á manifestarse en forma agresiva, el dueño del negocio invitó á los concurrentes á salir á la calle, lo que, según sus declaraciones, consiguió con gran trabajo.

Después, para evitar que los clientes, que eran siete ú ocho, volvieran á penetrar á la cantina, resolvió cerrar la puerta; pero apenas hecho esto, notó que en la calle, los individuos que acababa de echar, empezaron á reñir, profiriendo gritos destemplados. Momentos después, pudo darse cuenta de que algo grave había ocurrido, pues mientras unos se quejaban, otros huían precipitadamente.

A los toques de auxilio dados por algunas personas del barrio, concurrió la policía y sólo encontró tendidos en el pavimento á Vicente del Aquila, italiano, de 60 años y á Antonio Vitone, de 18 años; los cuales tenían las ropas manchadas de sangre.

Estas personas presentan dos cuchilladas, la primera en el costado izquierdo del cuerpo y la segunda en el vientre.

Los empleados policiales los hicieron conducir al hospital San Roque, donde nos informan que su estado reviste gravedad.

En el lugar del hecho sólo se encontró una gorra y un bastón.

Después de varias diligencias, la policía detuvo á varias personas; pero hasta esta madrugada no había logrado esclarecer el hecho, del cual se dió conocimiento al juez de instrucción en turno.

INTRUSOS SORPRENDIDOS

Intimados á tiros de revólver

Aproximadamente á las 2 de la madrugada anterior, un oficial de la sección 33a. de policía, atraído por varias detonaciones de arma de fuego, concurrió á la casa de la calle Espinosa 3456, ocupada por don Serafín Equitante, en donde el sereno de la misma, Bernardo Pureses, le informó que él había hecho varios disparos de revólver para intimidar á cinco individuos, á los cuales sorprendió en momentos en que rompían las varillas de la celosía de una habitación.

Los intrusos, debido á la actitud de Pureses, se pusieron en fuga y lograron desaparecer.

El mencionado oficial encontró en el patio del domicilio aludido un reguero de sangre, lo cual hace supo-

ner que alguno de los prófugos fué herido.
La citada comisaría practica averiguaciones para el esclarecimiento del hecho, el que fue puesto en conocimiento del juez de instrucción en turno.

DETENCION DE UN FALSO MILITAR

En la sección leyes especiales se encuentra desde ayer M. M. M., el que fué detenido por el teniente Virgilio Méndez Montenegro, á causa de que vestía de suboficial, en una de las calles centrales de la ciudad.

Conducido á dicha sección, el comisario, señor Santiago, pidió los antecedentes de M., comprobándose que en el mes de Febrero de este año fué detenido por ser desertor de la escuela de clases y puesto á disposición de la justicia militar.

Ingresado nuevamente á dicha escuela, en Mayo de este año, volvió á desaparecer, por lo cual, las autoridades militares recomendaron su captura.

Tiene diez y seis años de edad, es argentino y su familia reside en una de las provincias. Una tía lo acompaña en esta capital.

Dice que la espada que posee, la ha adquirido por 25 pesos en el arsenal de guerra. En cuanto al uniforme, manifestó haberlo mandado confeccionar.

Al ser interrogado por qué se vestía de militar, dijo que le gustaba la carrera; pero que no es partidario del régimen interno de la escuela de clases.

Hoy será puesto á disposición de las autoridades competentes.

Choques de vehículos

En la esquina de las calles Varela y Lobos, á consecuencia de un choque que se produjo entre los carros guiados por Juan Temprano y Esteban Guayo Pérez, respectivamente, el segundo fué despedido violentemente del pescante, cayó al pavimento y sufrió heridas de cierta gravedad en la cabeza.

La policía de la sección 25a. le hizo prestar los primeros auxilios en la Asistencia Pública, y detuvo preventivamente á Temprano.

Mendigo ahogado

En una zanja con un metro de agua existente en un terreno del ferrocarril del Sud, entre las calles Puentecito y Santa Adelaida, próximo al Riachuelo, fué encontrado en la madrugada anterior, por un particular, el cadáver de un hombre.

Dado aviso del hallazgo á la policía, concurrió un oficial inspector de la sección 32a., el cual comprobó que el muerto era un mendigo que se hacía llamar Cayetano Savari, el cual se embriagaba con frecuencia y acostumbraba á dormir en una casilla ubicada en las inmediaciones de dicho paraje.

El deceso, según un facultativo, se produjo por asfixia por inmersión.

Se supone que Savari cayó á la zanja mientras se dirigía á su domicilio, anteanoche, en estado de ebriedad.

El cadáver fué trasladado á la Morgue.

Muertes repentinas

En el pescante de un carro que guiaba, falleció repentinamente en la mañana de ayer, Martín Uriane. El suceso ocurrió en la calle Núñez entre la de Roque Pérez y Avenida del Tejar. Uriane era argentino y contaba 17 años de edad.

El cadáver fué entregado á sus deudos, los que viven en la primera de las calles citadas, número 3927.

Intervino en el caso la comisaría 39a.

—Domingo Benedetti, que tenía su domicilio en la calle Directorio 1240, mientras viajaba ayer en un tranvía de la línea 43, falleció en la esquina de las calles Río Cuarto y Riglos.

Sus deudos se hicieron cargo del cadáver.

Los robos de vehículos

Manuel Mosquera, domiciliado en la calle Perú 973, puso en conocimiento de la comisaría 5a., que en la tarde anterior le hurtaron una chata cargada con mercaderías, la que había estacionado en la calle Callao, entre las de Rivadavia y Bartolomé Mitre.

Ignora á cuánto asciende el valor de lo hurtado.

El vehículo pertenece á Julián Costa.

Supuestos dementes

En la comisaría 29a. se encuentra asilada una persona que dijo llamarse María Hariman, á la cual se supone atacada de enajenación mental.

—Josefa García de Burgande entró en la casa de la calle Tandil 2915, escalando la pared del fondo. Tiene una herida en la cabeza, y acusa de habérsela producido á una persona que vive allí.

Se supone que Josefa tenga las facultades mentales alteradas, por lo cual será enviada á la sala de observación de la policía.

Fallecimiento sin asistencia médica

En una habitación de la casa calle Carlos Calvo 2309, falleció sin asistencia médica, durante la madrugada anterior, Emilio Ferrari.

Era el extinto italiano, y contaba 56 años de edad.

La Asistencia Pública se hizo cargo del cadáver.

Robos y hurtos

Carlos Mausoa expuso en la comisaría 15a., que anteanoche, entre 8.30 y 12, y en circunstancias en que se hallaba ausente de la casa que ocupa en la calle Córdoba 1369, entraron ladrones en ella, y de un ropero de tres cuerpos, cuya cerradura violentaron, sustrajeron alhajas por valor de 1.000 pesos.

La policía practica las diligencias pertinentes.

Muerte de un ebrio

Sobre el borde de un altillo de la caballeriza existente en la calle Río Bamba 966, se encontraba ayer de pie Vicente Bataglia, quien estaba en completo estado de ebriedad.

De pronto, y no se sabe cómo, cayó al pavimento desde una altura de 4 metros, sufriendo graves heridas en la cabeza.

Varios vecinos solicitaron los servicios de la Asistencia Pública, pero, cuando llegó la ambulancia, Bataglia había fallecido. Era italiano, de 50 años de edad.

El cadáver se encuentra en el local de la comisaría á disposición del juez de instrucción en turno.

Accidentes en la vía pública

En la calle Chacabuco, frente al número 726, un carro guiado por Francisco Luaces arrolló al ciclista Manuel Núñez.

Una de las ruedas del vehículo pasó sobre el cuerpo del segundo, ocasionándole graves lesiones internas.

La víctima es asistida en el hospital San Roque.

El carrero se encuentra preventivamente detenido en la comisaría 2a.

—Frente al número 1620 de la calle Cangallo, un carro guiado por Manuel González, arrolló ayer á Manuel Satto. Una de las ruedas del vehículo le pasó por encima del cuerpo, produciéndole lesiones internas de gravedad.

Se asiste en el consultorio central de la Asistencia Pública.

Un agente de la sección 5a. de policía procedió á la detención del carrero.

Recomendación especial

Hace algún tiempo dimos noticia de que los empleados de la sección "leyes especiales", á cargo del comisario señor Eduardo I. Santiago, habían descubierto una falsificación de estampillas de impuestos internos, y que después de una laboriosa pesquisa, lograron descubrir á los autores [illegible] gran cantidad de valores, máquinas y demás elementos para la fabricación de los mismos.

Por ese motivo, el juez federal, doctor Miguel L. Jantus, que intervino en el asunto, se dirigió ayer por nota al jefe de policía, recomendando á su consideración al señor Santiago y sus empleados por el celo y actividad con que se desempeñaron en el descubrimiento de la falsificación.

Los percances en el trabajo

José Messina, en momentos en que trabajaba en los galpones de la exposición industrial, debido á una falsa maniobra, perdió el equilibrio, cayó al pavimento desde seis metros de altura, y sufrió la fractura de la pierna izquierda.

La Asistencia Pública le prestó los primeros auxilios, con intervención de la comisaría 41a.

Un buen cochero

Antonio Mastronardi, conductor de la victoria de plaza, número 826, á las 2 de la tarde de ayer se presentó al jefe de la sección "robos y hurtos" de la división de investigaciones, comisario señor Alejandro Viancarlos, y le hizo entrega de un paquete con 1.800 pesos, 40 billetes de lotería nacional á jugarse el 16 del actual y 27 quintos ya jugados y premiados, todo lo cual había olvidado un pasajero que llevó hasta la administración de la lotería nacional.

Por las averiguaciones practicadas se supo que el propietario de esos valores era Francisco Mateo Quisardi, dueño de una agencia situada en la calle Paraná 475, quien concurrió á la mencionada sección y recibió la grata sorpresa de recuperar lo que creía perdido.

Estafadores, detenidos

Ignacio Francisco Gallardo Ramos y Eladio Ego ó Antonio Villarino ó Abelardo Içaza ó Kaza, el sábado de la semana última, en una de las calles de la sección 10a., se encontraron con la mujer Lorenza Domínguez, domiciliada en la calle Paraguay 1368, trabaron con ella relación y le propusieron dar un paseo.

Mientras caminaban, Gallardo y Villarino manifestaron á la Domínguez, el deseo de que se hiciera cargo del cuidado de una hermana del primero, la que se hallaba enferma, ofreciéndole una remuneración de pesos 1.000 al contado y 150 mensuales y exigiéndole justificara su responsabilidad.

La mujer aceptó la propuesta y dijo que tenía 600 pesos en un Banco los que mostraría el lunes siguiente, y, al efecto, los tres se dieron cita para ese día.

Ayer, á las 11 de la mañana, en la esquina de las calles Reconquista y Sarmiento, lugar de la cita, dos empleados de la sección "defraudaciones y estafas" de la división de investigaciones, advirtieron á Gallardo y á Villarino, individuos conocidos como cuenteros, y, en momentos en que iban á recibir de la Domínguez los 600 pesos, en cambio de un paquete con trozos de billetes de Banco, sin valor, procedieron á detenerlos.

Los estafadores fueron conducidos al departamento central, donde quedaron á disposición del juez de instrucción en turno.

Señorita asaltada

En momentos en que la señorita Dolores Jiménez transitaba, en la tarde anterior, por la calle Cabildo entre las de Casen y Manzanares, en dirección á su domicilio, General Paz 1132, un individuo se lanzó sobre ella y le arrebató una cartera que llevaba en las manos, y la cual contenía 100 pesos.

Como la señorita diera voces de auxilio, un cabo de la comisaría 29a. corrió tras del ratero y logró detenerle poco después. El ladrón dijo llamarse Antonio Fernández.

Corto circuito

En la casa de la calle Guido 180, domicilio de la señora Edelmira Landivar, á las 6 de la tarde anterior se produjo un corto circuito en la instalación eléctrica. No causó mayor perjuicio.

Uno de los sirvientes dió aviso de incendio, por teléfono, al cuartel central de bomberos, de donde concurrió una dotación; pero sus servicios no fueron utilizados.

Niña intoxicada

En el domicilio de sus padres, calle Venezuela 241, la niña de 5 años Leonor Videla bebió, por equivocación, una cantidad de bencina.

Fué atendida á tiempo por un facultativo de la Asistencia Pública, el cual la dejó fuera de peligro.

Intervino en el caso la comisaría 2a.

Fallecimiento de un herido

En la dirección del hospital Pirovano nos informaron anoche que en ese establecimiento, donde se encontraba en asistencia, ha dejado de existir Francisco Manfredi.

Este, encontrándose en estado de ebriedad, en la noche del último domingo, se quedó dormido sobre las vías del tranvía, en la calle Donado, entre las de Pampa y Sucre, y las ruedas de un coche le pasaron sobre el cuerpo, ocasionándole graves heridas.

De este accidente dimos noticia en nuestra crónica anterior.

El respeto á la mujer

Un vigilante de la comisaría 18a detuvo ayer, en una de las calles de esa sección, á José Maugarato, por haber faltado al respeto á una señora.

Colisión de automóviles

Por la calle Paso, y en dirección al Norte, marchaba con excesiva velocidad, á las 11 de anteanoche, un automóvil particular, á cargo de José Casoria.

Al cruzar la esquina de Sarmiento, chocó con otro vehículo de igual clase, el que se dirigía por esta calle hacia el Oeste.

Fué tan violenta la colisión, que volcó el segundo coche.

El señor Manuel Pérez y doña América M. de Larco, que viajaban en él, fueron heridos en la cara, y asistidos en el acto por un facultativo.

Un vigilante de la comisaría 7a. detuvo á Casoria.

Derrumbamiento de tierra

En circunstancias en que Antonio Ferrari se hallaba trabajando en el desmonte de la calle Mauré, entre las de Villanueva y Guttemberg, fué sepultado por un bloque de tierra que se derrumbó, y sufrió la fractura de la pierna derecha.

Es asistido en la estación sanitaria de Las Heras.

Intervino en el accidente la comisaría 27a.

Enfermo recogido en la vía pública

Por una ambulancia de la Asistencia Pública, fué recogido gravemente enfermo, el árabe Alejandro Amado. El hecho ocurrió ayer, en la esquina de las calles Ushuaia y Giribone.

Amado, cuenta 25 años de edad y tiene su domicilio en la calle Acevedo 1478.

Captura

En la casa de la calle Patagones 3127, el oficial inspector de la comisaría 26a., Mariano Vitale, procedió ayer á la detención de Donato Capobianco, autor de las heridas inferidas á Antonia D'Amico; hecho del cual nos ocupamos en nuestra crónica del 4 del corriente mes.

EN EL PUERTO

El cadáver de un ahogado

Apareció ayer en el Riachuelo el cadáver de José Morante, peón estibador que pereció ahogado el 18 de Julio próximo pasado, mientras trabajaba á bordo del vapor inglés "Drumcree".

Accidente

El tripulante del vapor inglés "Ribston", James Camoor, que ayer transitaba ebrio por la cubierta, se cayó á la bodega desde una altura de seis metros y sufrió la fractura del brazo izquierdo.

Fué trasportado al hospital Rawson.

VENTAS E HIPOTECAS DE INMUEBLES

MES DE JULIO

Complementamos la información publicada ayer referente á las ventas é hipotecas de inmuebles realizadas durante el primer semestre del año, con los datos correspondientes á las anotadas en el mes de Julio último por la dirección de estadística municipal.

En dicho mes se vendieron 1.494 propiedades, con una superficie de 1.298.092 metros cuadrados, por el importe de 40.487.557.91 pesos moneda legal, cuyo precio medio es de 31.19 pesos; mientras que en el mismo mes de 1911, se vendió 2.391 propiedades de 888.404.97 metros cuadrados de superficie, alcanzando un producto de 38.068.733.67 pesos, con un precio medio de 42.85 pesos.

Tenemos, pues, un aumento de 409.687.03 metros de superficie y pesos 2.418.824.24 en el importe de la venta, y una diferencia en menos de 897 propiedades y de 11.66 pesos en el precio medio. Pero hay que notar que en las ventas de Julio próximo pasado, figuran 15 propiedades de 535.107 metros de superficie por el importe de 8.453.269.83 pesos adquiridas por la municipalidad de la capital y 5 propiedades de 399.187 metros por 703.293 43 $ adquiridas por el gobierno de la nación.

Resultaría, pues, que las transacciones particulares, dan una disminución de 6.737.739 02 de pesos.

En lo que respecta á las operaciones hipotecarias se hipotecaron 1.051 propiedades con 439.459.76 metros cuadrados de superficie, por el importe de 19.502.037.39 pesos. Las de Julio de 1911 fueron: propiedades 969, de 448.640.19 metros, por 18.645.923 65 pesos. Es decir una diferencia de 9.180 33 metros de superficie en menos, y un aumento de 82 propiedades, y de 856.113.74 pesos.

OBSERVACIONES METEOROLOGICAS

LLUVIAS EN EL INTERIOR

Instalación especial de LA PRENSA

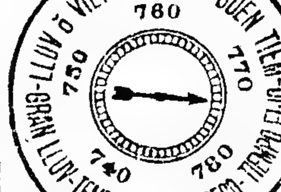

Termómetro	Barómetro
A las 3 a. m hoy 3 4	A las 3 a. m. hoy milímetros 77[illegible].0
Ayer	Ayer
6 a. m.	6 a. m.
7.0	769 6
12 m.	12 m.
9 0	771.6
6 p. m	6 p. m.
8.5	771 6
12 p. m	12 p. m.
6.0	773 0

VIENTO á las 3 a. m. de hoy: Sur.
Cielo Despejado.
SOL: Sale 6 27 a. m. Se pone 4.58 p. m.
LUNA. Sale 0 14 a. m. Se pone 10.39 a. m.
Cuarto menguante.

Aunque el cielo no presentó muy buen aspecto, durante el día, las condiciones del tiempo fueron ayer satisfactorias.

Dirección y velocidad del viento: SO., S. y SE., con una velocidad media de 4 kilómetros por hora. A las 12 de la noche soplaba viento SE., muy débil.

Humedad: 76.

Temperatura el día 5 del año anterior: máxima, 10 grados; mínima, 1.

Universidad Nacional de La Plata—Datos meteorológicos de las 7 a. m.—Presión atmosférica á 0 grados y al nivel del mar mm. 771.37, temperatura 7 a. m. 4.4; mínima á las 6 a. m. 4.0; humedad relativa 87 por ciento; tensión del vapor de agua mm 5 45; viento: dirección SO., velocidad en kilómetros por hora 3.

—Datos de las 2 p. m. Presión atmosférica á 0 grados y al nivel del mar mm 770.42; temperatura 2 p. m. 7.4; humedad relativa 60 por ciento; tensión del vapor de agua mm. 4.68; viento: dirección SE.; velocidad en kilómetros por hora 13.

Rosario — Termómetro externo, 10 grados; id interno 13; barómetro 758; humedad 66; viento NE.

LLUVIAS

Informes de la oficina meteorológica argentina—Ha llovido en: San Rafael 1 mm., Mendoza 1, Maipú 5, Cacheuta 5, A. Villanueva 4, Camarones 2, Tratayen 2, Sañicó 2, C. Alarcón 8, Cipolletti 7, Chimpay 7, Chichimales 6, Córdoba 9, C. de Bustos 2, Ohueul 3, Cabrera 7, Buchardo 7, Alejandro 2, Bagual 9, B. Esperanza 1, Dixonville 3, Fortuna 8, Huejada 1, Abramo 19, Aguas Buenas 14, A. Italia 6, Anguil 7, Arata 6, Arauz (J.) 4, Atreuco 5, Bernasconi 7, Boeuf 12, Cachirulo 15, Caleufú 21, Catriló 3, Cereales 4, Cavallos 5, Conhello 15, Colonia Castex 10, Col. Pastoril 15, Chamaicó 1, Chanilao 5, Doblas 20, E. Martini 6, Epu-Pel 16, Falucho 4, Gamay 20, General Acha 25, General Uriburu 6, Guatrachó 8, Hidalgo 8, Hucal 12, I. Luiggi 4, I. Alvear (Ojeda) 7, Ivanowsky 9, Larroudé 12, La Energía 7, La Gloria 2, Loventuel 8, Luán Toro 11, Macachín 10, Meridiano V 5, Metileo 7, Monte Nieves 5, Murature 4, Naicó 9, Nueva Galia 7, Perú 15, Pico 6, Quehué 14, Quetrequén 5, Rancul 5, Realicó 6, Remecó 5, Riglos 6, Rolón 6, Rucanelo 15, Sarah 7, Speluzzy 4, Telén 11, Toay 13, Trennel 3, Utracán 14, Unanué 19, Van Praet A. 9, Victorica 9, Villa Alba 6, Bonifacio 1, Bordenave 4, Cambaceres 6, Capilla del Señor 1, Capitán Sarmiento 5, Carhué 6, Carmen de Areco 5, Casares 5, Cerrito 28, Colón 19, Condarco 4, Conesa 7, Coronel Mom 6, Coronel Seguí 10, Costa E. 8, Cuenca 7, Curumalán 1, Gorostiaga 2, Gorriti 8, Graciarena 3, Guamini 5, Guanaco 5, Halsey 10, Hereford 5, Huergo 7, Huergo P. 7, Junín 14, La Colina 2, La Limpia 1, La Pradera 5, Pasteur 2, Patagones 2, Pazos Kanki 7, Pehuajó 3, Pehuelches 1, Pergamino 15, Pigüé 6, Pradere 4, Prieto 11, Primera Junta 4, Puán 6, Quenoma 3, Quirno Costa 10, Quiroga 6, Ramallo 8, Rivadavia 6, Rivera 9, Roberts 5, Vigilancia 5, Villafañe 6, Villa Sauce 5, Volta 12, Zavalía 9, Las Rosas 8, Maciel 7, Melincué 7, Naré 3, Nelson 8, Pilar 11, Puerto Aragón 7, Rafaela 8, Rincón 5, Roldán 11, Rosario 4, Sastre 7, San Agustín 6, San Carlos (Centro) 1, González L. 5, Gualeguay 5, Gualeguaycito 5, Nogoyá 6, Paraná 7, Pueblo Brugo 14, Pueblo Racedo 6, Ramírez 8, Rosario Tala 5, San Salvador 3, Seguí 7, Sola 5, Urquiza 20, Uruguay 5, Viale 8, Villa Mantero 3, Victoria 7, Villaguay 8, Alberti 1, Alta Vista 5, América 6, Arano 5, Arenales 11, Arenaza 5, Argerich 3, Arrecifes 7, Ascensión 17, Avetruz 9, Balza 11, Bauderaló 3, Baradero 4, Bayauca 10, Berraondo M. 1, Chacabuco 6, Chancay 4, Chasico 1, Chivilcoy 1, Darregueira J. 6, De Bary 2, Dennhey 10, Drabble 10, Dussaud 5, Elordi 5, El Socorro 11, El Triunfo 4, Encina 2, Epumer 6, Espartillar 1, Estela 2, Fatraló 4, Fernández M. 2, French 5, García J. M. 1, Gazcón A. 3, General Pinto 11, General Villegas 5, Gil 1, Giles 1, Gómez 10, Las Toscas 11, Lincoln 8, López Lecube 4, Lomas de Zamora 1, Los Callejones 10, Los Gauchos 4, Los Toldos 3, Mari-Lauquén 3, Martínez de Hoz 6, Maza 4, Mercedes 3, Moores 11, Morse 4, Naón 4, Netid 4, 9 de Julio 3, O'Brien 6, Olascoaga 3, Rojas 20, Roto 9, Saavedra 3, Salto 3, Salliqueló 2, Sansinena 5, San Antonio 3, San Emilio 10, San Germán 2, San Mauricio 10, San Nicolás 11, Santa Inés 3, Santo Tomás 4, Suipacha 5, Sundblad 13, Tejedor C. 4, Thames 5, Timote 37, Tres Cuervos 4, Vedia 8, Alcorta 10, Alvarez 5, Alvear D. 10, Amstrong 5, C. de Gómez 7, Carcarañá 4, El Trébol 11, Emilia 5, Esperanza 2, Firmat 6, Gaboto 4, Godoy 5, Irigoyen 6, San Justo 3, S. Clara B V. 5, Santa Fe 2, Santa Isabel 2, Videla 3 Villa Constitución 7, Alcaraz 6, Aranguren 4, Basavilbaso 4, Clara 18, Crespo 6, Curtiembre 8, Del Carril S. M. 8, Domínguez 7 mm.

Cálculo del tiempo probable hasta las 3 p. m. de hoy:

Provincia de Buenos Aires—Bueno en el Oeste, y seminublado en el Este; leve descenso de temperatura en el Norte y Oeste.

Santa Fe, Entre Ríos y Corrientes—Medio nublado, lluvias aisladas; descenso marcado de temperatura en el Norte.

Jujuy, Salta y Tucumán — Tiempo nublado é inestable; poco cambio de temperatura.

Región Mediterránea — Seminublado leve descenso de temperatura.

Región Andina — Seminublado; leve ascenso de temperatura.

Neuquén y Río Negro — Bueno; poco cambio de temperatura.

Chubut y Santa Cruz — Bueno; leve ascenso de temperatura.

PROVINCIA DE SANTA FE--INFORMACION GENERAL

CONFLICTO AGRARIO

EN VIAS DE ARREGLO

Los colonos vuelven al trabajo

MANIFIESTO DEL DOCTOR MITRI

(De nuestros corresponsales, por telégrafo)

Rosario, Agosto 5—El doctor Mitri, que patrocina á los colonos en huelga, publicará mañana un manifiesto en el que, entre otras cosas, se ocupa de la asamblea realizada por los agricultores, en la que se adoptaron las siguientes resoluciones:

Constitución de la Federación Agraria Argentina, cuyo fin será conseguir por todos los medios lícitos la mejora de la situación de los trabajadores del campo, solidarizando sus esfuerzos, á fin de que las energías de todos defiendan los derechos de cada uno.

Al doctor Negri se le confió la misión de redactar los estatutos y reglamentos, por los cuales deberá regirse la Federación.

Se acordó un voto de confianza á la comisión nombrada por el gobierno de la provincia, á la Cámara Sindical de la Bolsa de Comercio del Rosario y á los señores Francisco Guena y Manuel Ordóñez, por los actos ya del dominio público que habían realizado en pro de la clase trabajadora.

Se acordó también conferir al doctor Negri plenos poderes para marcar á los colonos la conducta que debe seguirse en los actuales momentos, á fin de conseguir el triunfo de sus pretensiones.

Se resolvió que no se firme un contrato de arrendamiento sin que se haya obtenido la declaración de que es conveniente para los intereses y derechos de la Federación.

Igualmente se acordó dar las gracias á la prensa, que ha sabido apreciar el actual conflicto agrario y los derechos del colono.

Se resolvió que se trabajase inmediatamente en todos los campos pertenecientes á los colonos cultivadores, en todos aquellos cuyos colonos hubiesen ya pagado los arrendamientos y en todos los que perteneciesen á propietarios que ya hubieran accedido á las solicitudes de los colonos con contratos en que hayan intervenido las comisiones respectivas, y que se trabajase en los demás.

Se declaró y se recomendó que se respetase en absoluto la libertad de trabajar, por ser todos enemigos de la violencia, é innecesario ejercerla, puesto que es la unanimidad de los colonos la que libre y deliberantemente tiene resuelto no clavar el arado si no se mejoran las condiciones de los arrendamientos.

Se aceptó por aclamación una protesta concebida en los siguientes términos: "Los delegados de colonos reunidos en asamblea pública en el salón de la sociedad italiana Garibaldi, protestan enérgicamente por las palabras pronunciadas en el seno del parlamento nacional por el Ministro de Agricultura, doctor Mujica, que atribuían el movimiento á agitadores y declara que el actual estado de cosas es la resultante lógica de las condiciones de la vida precaria que hasta hoy ha soportado el colono".

Dice el doctor Petri, que el 15 ó á más tardar el 18 del corriente, debe celebrarse la asamblea en que serán aprobados los estatutos y luego se realizará una manifestación para hacer conocer de todas las clases sociales la razón que asiste á los colonos al realizar este movimiento.

Recomienda á todos la calma, que no se tome medida alguna de violencia y que se persista en la actitud decidida que han observado.

Rosario, Agosto 5—La comisión de dueños de tierras ha enviado hoy al ministro de Gobierno de la provincia, una nota en la que acusa recibo de la suya del 3 del corriente y dice que encuentra concordancia cabal entre su tendencia y conceptos y los del informe de la comisión que para intervenir en el conflicto agrario nombrará ese gobierno.

Imposibilitada esta comisión, dice, por su índole y naturaleza de discutir el asunto en el terreno á que parece invitarla, prescinde de su consideración, ratificándose en las afirmaciones de su nota de fecha 31 de Julio, afirmando una vez más que no obstante las seguridades dadas por el ministro, de hallarse restablecida la normalidad, y la libertad del trabajo, sigue coartada en toda la zona del conflicto, al extremo de que hasta los colonos propietarios se ven imposibilitados de labrar su propia tierra.

Firman la nota los señores Constancio Larguía, como presidente, y Máximo Uranga, como secretario.

Rosario, Agosto 5 — Llegó esta noche, de ésa el señor Emilio Lahitte, jefe de la división de estadística y economía rural.

Viene con una misión especial del ministerio de Agricultura, relacionada con el conflicto agrario, para hablar con los hombres de gobierno de la provincia sobre ese importante problema, cuya solución preocupa al gobierno federal y á todo el país.

Rosario, Agosto 5—Se acentúa la tendencia entre los colonos y propietarios, á arreglar el conflicto agrario. Casi se podría decir que el movimiento ya no existe, pues son muy pocos los que quedan en la provincia para finalizar los acuerdos y proseguir las tareas interrumpidas.

Varios colonos de Barlet, han firmado sus contratos con los propietarios y la mayoría de los de Maciel han hecho lo mismo.

Los colonos de La Marcelina, en Armstrong, también se han arreglado.

Los delegados de éstos efectuaron hoy una conferencia, arreglándose con los propietarios al 30 por ciento en parva ó troje.

Puede decirse, que el movimiento desaparecerá en pocos días, más.

Santa Fe, Agosto 5 — El jefe político de San Jerónimo comunica que en la estación Díaz se reunieron alrededor de 120 colonos para discutir la cuestión agraria, sin resolver nada definitivo.

Nombraron una persona para que se entrevistara con los propietarios de campo.

DE NUESTROS CORRESPONSALES

SANTA FE

MOVIMIENTO ADMINISTRATIVO

Santa Fe, Agosto 5 — Se confirmó en su puesto de comisario de la jefatura política de Garay, al señor Hipólito M. Suárez.

—Se dejó sin efecto la resolución, acordando un registro de contratos públicos en el Rosario al escribano señor Manuel Echevarría, en virtud de haberse comprobado la falta de reposición de sellos en su protocolo.

—Habiéndose denunciado que se han producido algunos casos de viruela en Las Parejas, se ordenó al consejo de higiene del Rosario, adopte las medidas de profilaxis necesarias á fin de evitar el desarrollo de dicha enfermedad.

—Fueron nombrados: comisario general de la jefatura política de Vera, el señor Ernesto Suby; comisarios de la jefatura política de San Jerónimo, á los señores Marcelo Viera y José A. Dayenard, en reemplazo de Joaquín Mutti y Emilio Oreliano; oficial de justicia de los juzgados de paz letrados de la capital al señor Domingo Barletta (hijo), en reemplazo del señor Miguel Angel Pintos que renunció; juez de paz y jefe del registro civil de Diego de Alvear, al señor José R. Fernández.

—Se reiteró á todos los jefes de oficinas la orden de que semanalmente den cuenta al ministerio, de los empleados que no asistan, dentro del horario oficial establecido, ó que lleguen retrasados á las mismas.

—Se resolvió mantener las resoluciones gubernativas, ordenando á Antonio y Tomás Beltramone abran los caminos públicos que indebidamente habían clausurado en la colonia Santa Clara de Saguier.

—Se aprobó el procedimiento observado por la comisión de fomento de San Jerónimo, departamento Las Colonias, para combatir la hidrofobia desarrollada entre los canes con carácter alarmante.

—Se aprobó el informe presentado por el contador interventor señor Alfonso Jiménez, en la inspección general de las comisiones de fomento, resolviéndose que el día 10 del actual á las 9 a. m. se proceda á la incineración de los valores sobrantes y devueltos correspondientes á los años 1909 y 1910, en presencia de escribano de gobierno y el fiscal del Estado.

En lo referente á los valores de 1911, se dan dos meses de plazo al inspector general doctor Arzeno, para que rinda en forma las cuentas correspondientes.

—Se aprobó la rendición de cuentas de los ex miembros de la comisión de fomento de San Cristóbal, doctor Jerónimo Lassaga y señores Gustavo Bollinger y Américo González Echenique.

—Han presentado los justificativos debidos del gasto de 1.548 pesos, entregando en efectivo la suma de 313 pesos para completar la cantidad en descubierto.

—Se nombraron miembros de la comisión de fomento de Las Garzas á los señores Nicolás Habegger, Juan J. Gil y Daniel Monglia.

INFORMACION JUDICIAL

Santa Fe, Agosto 5 — Se aprobó el auto consultado en la causa que se seguía á Segundo Romero por heridas á Félix Miño, y por homicidio á Cayetano Arce.

—Se confirmó la sentencia que condena á Dermidio Germán á sufrir la pena de 7 meses de arresto y adicionales de ley como autor del delito de lesiones á Sabino Fernández.

—Se aprobó el auto consultado en la causa seguida contra Lorenzo Giraldi, por el delito de disparo de armas de fuego y lesiones leves á Carlos Cerra.

—Fué ordenada la inscripción en la matrícula de comerciantes como martillero, al señor Gedette.

—En la causa seguida á Lorenzo Gola por homicidio en la persona de Filemón Almeira, se le condena á sufrir la pena de 10 años de presidio y adicionales de ley.

—Se convocó á los acreedores de Francisco Mateo, comerciante de Jobson, á la audiencia del día tres de Septiembre á las 10 de la mañana, para que tenga lugar la verificación de créditos.

Se nombró contador al señor Ramón V. Quifeno, é interventores á los señores Julián González y Manuel García.

ECOS SOCIALES

Santa Fe, Agosto 5 — Concurrieron numerosas personas al sepelio de los restos del señor Joaquín Aguirre.

—A mediados de Septiembre regresarán de Europa el doctor Armando Anello y el señor Carlos Costa.

—Restablecido, concurrió á su despacho el ministro señor Herrera.

—Se encuentran restablecidas las señoras Elisa Cullen de Vázquez, Esther Cullen de Aguirre y Esther Aragón de Rodríguez.

—Partió para Montevideo, con su esposa el señor Ignacio Risso.

—Llegó el doctor Agustín Cabal.

HABERES DE PENSIONADOS Y JUBILADOS

Santa Fe, Agosto 5 — Mañana se empezará á pagar por Julio á los pensionados y jubilados de la provincia.

EL CENTRO ESPAÑOL

Santa Fe, Agosto 5 — El Centro Español hará construir un magnífico edificio de dos pisos, en la calle San Martín.

VERSIONES INFUNDADAS

Santa Fe, Agosto 5 — Carece de fundamento las versiones de que á las alumnas de la escuela industrial de señoritas del Rosario, se les obliga á pagar el cincuenta por ciento de los trabajos.

La disposición de la inspección es que los trabajos propios de las alumnas pueden hacerlos gratis; pero no para particulares, que deben ser pedidos á la dirección del establecimiento, la que dará la mitad á las alumnas y la otra quedará á beneficio de la escuela, que pone maquinarias y paga el personal.

RESOLUCIONES DEL CONSEJO DE EDUCACION

Santa Fe, Agosto 5 — El Consejo de Educación concedió permiso para rendir examen de ayudante, en el corriente mes, á las señoritas Laura M. Costa, Ana Stahl, Emma Suárez, María Montrull, Italia Presedo, Edelmira Mármol, Asunción Mandolini, Clorinda Corti, y Amelia Chiarello y en Febrero á Eustaquia Reinares y Rosa Ferraris.

—Resolvió la traslación á Santa Teresa de la directora de Carcarañá, señora Rosa de Olivieri y nombrar en su reemplazo á la señora Ana R. de Montalvo.

—Acordó alquilar por 60 pesos la casa de Carolina Ferrazzi para la escuela de recreo.

—Aceptó la renuncia de la señorita Frabel Socias, de ayudante de la escuela de San Carlos Norte.

—Concedió un mes de licencia á la profesora María Elena Porcel Godoy, del Rosario.

—Resolvió las siguientes traslaciones en las escuelas del Rosario: señoritas Flora Muñiz, de la 10 á los Talleres; Margarita Zeballos, de la 2a. á la de Refinería; Catalina Parody, á la 2a.; señora Belén Elvero de López, de la 2a. á la 3a.; señoritas Ana Atencio, de la 4a. á la 2a.; Lidia Macera Laplace, de la 4a. á la 3a.; Elquidia Bustos, de la 1a. á la 4a.; Mercedes Euscariza, de la 4a. á la 1a.; Juana Cabrera, de la alterna Belgrano á la elemental; señora Margarita Renón de Alvarez, de la 2. á la 10a.

FIESTAS RELIGIOSAS

Santa Fe, Agosto 5 — Mañana terminarán las fiestas religiosas en el templo de Santo Domingo. El sermón pronunciado por el sacerdote señor Rafael Aragón, fué muy elogiado.

ANIVERSARIO DE UN COLEGIO

Santa Fe, Agosto 5—La comisión encargada de organizar las fiestas del cincuentenario del colegio de la Inmaculada, resolvió aplazar los festejos, que se efectuarán del 25 al 28 de Noviembre, en el siguiente orden:

Día 25: tedéum en la Catedral, oficiado por los obispos, monseñores Ricardo Asada, Gregorio Romero y Pío Stella. Predicará el obispo de Corrientes, monseñor Luis Niella.

Por la tarde se colocará la piedra fundamental de los monumentos en honor del gobernador Patricio Cullen, fundador del colegio y de los sacerdotes, señores Joaquín Suárez y Pedro Viñas.

El día 26 por la mañana, los alumnos del colegio colocarán una placa de bronce en el gran edificio que se construye para el establecimiento y se distribuirán después medallas conmemorativas.

Por la noche, fiesta académica, por ex alumnos. En ella tomarán parte los señores doctor Juan Zorrilla de San Martín, Ernesto Frías, Ernesto Padilla, Julio Busaniche, José Cibils y canónigo José Ignacio Yaní.

Día 27—Distribución de premios.

Día 28—En la quinta que poseen en Piquete los religiosos de la Compañía de Jesús, se servirá un banquete á los ex alumnos.

Se sabe vendrán la mayoría de los ex alumnos radicados fuera de Santa Fe.

CARGOS NO PROBADOS

Santa Fe, Agosto 5—Se declara no probados los cargos hechos contra el comisario de la jefatura de Las Colonias, en el distrito de San Agustín, señor Eusebio Ruiz.

LA COMISION CONSULTIVA DEL PUERTO

Santa Fe, Agosto 5—Se reunió la comisión consultiva del puerto y resolvió aconsejar al gobierno, la aprobación del proyecto de presupuesto para 1913 de la administración del puerto, que asciende á 492.770 pesos.

—Aplicó una multa á la empresa constructora del teléfono en el canal de acceso por no haberlo concluído en el tiempo estipulado.

—Aconsejó que se acepte la propuesta de Von Arem para rellenar el dique número 2.

—Hizo saber al gobierno, que la comisión vería con agrado que se nombrara reemplazante al señor Nagel, que falleció, para que tuviera representación los cerealistas de la misma.

JURISDICCION DE JUZGADOS

Santa Fe, Agosto 5—La jurisdicción de los juzgados de paz letrados del Rosario, será la siguiente:

Primera sección. El perímetro comprendido entre el río Paraná y la acera Este de la calle Corrientes y parte de la calle 9 de Julio.

Segunda sección. La zona comprendida entre la acera Oeste de la calle Corrientes, Norte de la de 9 de Julio y Este de la de Rodríguez.

Tercera sección. Acera Oeste de la calle Rodríguez, el río Paraná y el límite del municipio.

Cuarta sección: Acera Sur de la calle 9 de Julio, Este de la calle Rodríguez, el río Paraná y el límite del municipio.

Esta nueva división comenzará á regir después del 15 del corriente.

INSTALACION DE UNA ESCUELA AGRICOLA

Santa Fe, Agosto 5—El gobernador tiene el propósito de gestionar la instalación de una escuela agrícola en Reconquista.

El señor Jerónimo Pianzza ha ofrecido un terreno, con edificio, para dicha escuela.

LA CARCEL REGIONAL

Santa Fe, Agosto 5—Parece que ahora se desiste de la idea de establecer en Coronda, la cárcel regional, pues se hacen trabajos para que se construya en otro punto.

NOTA A UN DIARIO

Santa Fe, Agosto 5 — El ministro de Hacienda pasó una nota á un diario local, en la que le pide publique los nombres de los empleados que en horas de oficina concurran á los garitos.

El diario se ha excusado de dar nombres propios.

ACUSACION POR ABUSO DE AUTORIDAD

Santa Fe, Agosto 5 — El doctor Cipriano Arteaga entablará un juicio por abuso de autoridad contra el jefe de policía, señor Faramiñán.

ESCUELA NORMAL DE CORONDA

Santa Fe, Agosto 5—De acuerdo con el pedido de padres de familia de Coronda, la escuela normal de maestros rurales funcionará en adelante como mixta, de acuerdo con la ley de su creación.

COMISION DE FOMENTO DE RECREO

Santa Fe, Agosto 5 — Bajo la presidencia del secretario de la gobernación fueron elegidos candidatos á miembros de la comisión de fomento de Recreo, los señores Pedro Picotto, Celestino Cavareda, Jacinto Toledo, Luis Drago, Ambrosio Roda, Juan Forno, José Rossi, José Ortiz, Santiago Col y Carlos Attoniagri, de entre los cuales el gobierno nombrará los que deben componer la comisión.

POLICIALES

Santa Fe, Agosto 5 — En Reconquista fué detenido Anacleto Aguirre, supuesto autor del homicidio de Liberato Godoy.

De Sastre comunican que ha ocurrido un hecho sangriento del que resultó un muerto y dos heridos.

No se tienen mayores detalles.

ROSARIO

EL ASUNTO DEL MERCADO DE ABASTO

Promulgación de la ordenanza

Rosario, Agosto 5—Contra todas las versiones que han venido circulando, fué promulgada la ordenanza sancionada días pasados por el concejo deliberante, relativa á la concesión Romero.

Hoy se dió el decreto respectivo, haciendo así viable la construcción del mercado de abasto de frutas y verduras, que solicitó el señor Miguel Romero en representación del Centro de Quinteros, Pasteros y Agricultores.

Las obras se iniciarán de inmediato en el terreno de la avenida Pellegrini y las calles Moreno, Montevideo y Buzarco.

Se dijo que la intendencia vetaría la ordenanza, pero eso no fué sino una falsa versión, lanzada por personas interesadas en hacer fracasar la concesión, que por cualquier lado que se la busque no deja de ser ello un marcado beneficio para la población.

Por lo pronto, el barrio del mercado Norte resultará el más beneficiado, pues desaparecerán todos los inconvenientes que para el progreso del mismo significaba la continuación de él.

Con la resolución del intendente, señor Nocetti, se ha beneficiado también á la mayoría de los quinteros, que durante muchos años han estado sujetos á molestias y contratiempos.

Cesan, además, las amenazas de huelga de tan importante gremio.

Se podría enumerar muchos otros beneficios que importa la promulgación de la ordenanza, pero en su mayoría ya son conocidos por haberse ocupado LA PRENSA de ellos, contribuyendo eficazmente á hacer que el concejo reconsiderara y dejara en salvo su buen nombre, anulado el rechazo, que legalmente era nulo, por cuanto la sesión en que el se sancionara también fué anulada á pedido del concejal doctor Ferreyra.

MUNICIPALES

Rosario, Agosto 5—La intendencia municipal ha resuelto suprimir el cargo de inspector de frutas y verduras, que consigna el inciso 11 del presupuesto en vigor.

Esta resolución ha sido tomada no sólo por razones de economía, sino también teniendo en cuenta la inutilidad del mismo.

—Durante el mes de Julio vencido, la comuna ha recaudado la suma de $ 315.311.46.

ECOS SOCIALES

Rosario, Agosto 5—El enlace de la señorita María Angaro Irtiz Grognet con el doctor Jerónimo Baqué que debía efectuarse el 13 del corriente, ha sido postergado para el 2 del mes entrante.

—Se oficiaron funerales en memoria de Lorenzo F. Mianolli, en la iglesia de Nuestra Señora del Rosario.

—Mañana se rezarán misas por la que fué doña Juana Acheritagui de Más.

—Se encuentra mejorado el doctor Bartolomé Vasallo.

—Fueron sepultados los restos del niño Adolfo Arnaldo Zimmermann.

—A las 9.30 de la mañana se oficiará un solemne funeral en memoria de la señora Nardonia Gronillo de Valdez.

—El miércoles se reunirán en casa de la señora Margarita Masa de Carlés las damas que componen la comisión de los premios á la virtud, para determinar las personas que se han hecho acreedoras á ellos.

—El señor Manuel Ordóñez, que forma parte del directorio del Banco Provincial de Santa Fe, ha resuelto donar sus sueldos por mitades á la Sociedad de Beneficencia y al hospital Español.

—Con motivo de la reunión de lawn tennis, el miércoles, en la plaza Jewell, la señora J. Herbert Greeten obsequiará con un té á la concurrencia.

—Llegaron de ésa, los señores Fabio Muñoz Maine, doctor Maguín Anglada William Hari y el señor Antonio de Salvi, acompañado de su señora.

NUEVOS DIARIOS

Rosario, Agosto 5 — Esta tarde apareció "El Civismo", nuevo diario vespertino que se incorpora á la vida periodística, con el credo del partido Radical.

Son directores los señores Casstnelli y Arturo Avalos.

—Hoy apareció también un nuevo periódico semanal titulado "The Telegraph", redactado en inglés, por el señor Story.

Se ocupa de intereses generales y parece haber tenido aceptación entre la colectividad británica.

PLANTACIONES DE ARBOLES

Rosario, Agosto 5—Se ha ordenado al director de parques y paseos, que plante árboles en determinados sitios del parque Independencia.

VISITA DEL INTENDENTE

Rosario, Agosto 5—El intendente, acompañado de su secretario, visitó la fábrica eléctrica, el vivero municipal y la maestranza.

Quedó satisfecho de la visita.

PROVISION DE UNA CALDERA

Rosario, Agosto 5—En la intendencia municipal se efectuó la apertura de propuestas para la provisión de una caldera destinada al "lactarium" de la Asistencia Pública.

Se presentaron los señores Barnes y Gross y Salvador Alloto y Cía., el primero por la suma de 1.650 pesos, al contado, y el segundo por 1.150.

Ambas propuestas han pasado á informe del director de obras públicas.

SUPRESION DEL CHAUFFEUR MUNICIPAL

Rosario, Agosto 5—La intendencia suprimió el puesto de chauffeur municipal, por razones de economía.

El sueldo del chauffeur, que es de 150 pesos, se destinará á la partida de gastos menores de la dirección de la casa de aislamiento.

LOS PASES DE ESCOLARES

Rosario, Agosto 5 — Se ha pasado una nota á la dirección de tranvías eléctricos, en la que se le hace saber que debe ajustarse á las disposiciones establecidas en el contrato respectivo, en lo que se relaciona con los pases de escolares.

Tal resolución responde á las numerosas quejas que llegan á la municipalidad, de que la empresa no dispensa ni el atraso de un minuto á los niños que por una ú otra causa no pueden tomar el tranvía dentro de la hora marcada en el pase.

LA INSCRIPCION MUNICIPAL

Rosario, Agosto 5 — Ayer se inició la inscripción en el registro municipal.

Sólo se formó una mesa, que funcionó en el palacio municipal.

Se inscribió sólo el doctor Julián Paz.

El intendente dará mañana ó pasado el decreto respectivo, por el que se aplicarán las multas correspondientes á los conjueces que no cumplieron con su deber.

PEDIDO DE LA SOCIEDAD RURAL

Rosario, Agosto 5 — La sociedad Rural del Rosario envió una nota á la intendencia, en la que le pide que ordene al director del departamento de obras públicas y al administrador de maestranza que se ponga al habla con el presidente de dicha sociedad, á los efectos del arreglo y refacciones que debe hacerse en el local del parque, donde se llevará á cabo la exposición feria-ganadera.

La intendencia le contestó que el 3 del corriente dictó el respectivo decreto.

TEATRALES

Rosario, Agosto 5 — Con mucho éxito viene actuando la compañía de Rosario Pino en el teatro de la Opera.

La sala estaba anoche repleta de selecta concurrencia, entre las que notamos á las siguientes familias: Manín, Bosco, Urtubey, Sánchez, Pineiro, Arias, Alvarado, Castagnino, Ortiz, Grognet, González, Arnold, Infante, Brusaferri, San Román, Brito, de la Riestra, Gelabert, Lejarza, Araya, Alberdi, Correa, Pinasco, Larrechea, Paganini, Colombo, Marguiondo, Iglesias, Mignez, Fernández Díaz, Andino, Ferrando, Alvarez, Lassaga, Cialar, Diaz, Paz, Gambini, Vilaortiz, Berlengieri.

POLICIALES

Rosario, Agosto 5 — En las calles Entre Ríos y Tucumán, el sargento Robustiano Aquino, de la sección segunda, se dislocó el pié derecho á causa de una caída del caballo que montaba.

SAN JUSTO

LA CONTRIBUCION DIRECTA — ESTADO DE LAS SEMENTERAS — OBRAS IMPAGAS

San Justo, Agosto 5—El plazo para el pago de la contribución directa ha sido nuevamente prorrogado hasta fin del corriente.

Un ochenta por ciento de los menores contribuyentes han efectuado el pago. De los mayores contribuyentes no ha pagado ninguno.

—Los fríos, las heladas y el tiempo algo húmedo que reina desde hace varias semanas, favorecen notablemente á las sementeras.

El área sembrada con trigo ha disminuído en un 15 por ciento, porque esta región no se adapta á ese cereal.

En cambio, aumentó el área sembrada con lino y alfalfa, de resultados más positivos para la ganadería, que se desarrollará mucho en este departamento.

—Los señores Fontanella y Benassi se quejan de que el ministerio de Obras Públicas no les liquida los trabajos que hicieron en el edificio que ocupa la escuela normal.

Aquéllos se han dirigido al Presidente de la Nación, quien les contestó que él no puede intervenir en ese asunto.

El ministro de Obras Públicas no les contesta.

Los gastos de ampliación del edificio mencionado alcanzan á 21.000 pesos y hace dos años que gestionan dicha suma.

—Esta madrugada llovió un poco.

—Es esperado esta tarde el ministro de Hacienda, señor Manuel Mantaras.

Mañana partirá para ésa, el gerente del Banco de la Nación.

SAN CRISTOBAL

ACCIDENTES

San Cristóbal, Agosto 5 — Ayer durante el partido de football, se rompió la pierna derecha el jugador Patricio de la Peña del equipo Unión.

SAN LORENZO

HECHO DE SANGRE

Carcarañá, Agosto 5 — Cayetano Rodríguez hirió de un balazo á la mujer Emma González, la que fué llevada al Rosario en estado grave.

El heridor fué conducido á la ciudad aludida y puesto á la disposición del juez del crimen.

—Después de tiempo benigno, llovió.

ARTE Y TEATRO

Benito Pérez Galdós — Es ya definitiva la elección de don Benito Pérez Galdós, para dirigir la próxima temporada del teatro Español, de Madrid.

En la última sesión celebrada por el Ayuntamiento se designó por unanimidad al eximio novelista para desempeñar ese cargo.

Pérez Galdós ha vacilado algún tiempo antes de aceptar la propuesta y no lo ha hecho, sin previamente asegurarse la colaboración constante de autores como Benavente, Martínez Sierra, Marquina y otros, con lo cual la temporada del teatro oficial madrileño, ganará en prestigios y en importancia.

El teatro en Londres — En el teatro "Lyceum" se ha estrenado con mucho éxito un drama de Arthur Shirley y Ben Landeck, titulado "The women of France".

La obra aludida es de un inconfundible arte romántico y revive interesantes episodios de la revolución francesa.

El argumento central versa sobre la fuga del Delfín de Francia, Carlos Capeto, de la prisión del Temple, realizada mediante la ayuda de un niño llamado Felipe de Recour, quien toma en la cárcel el lugar del hijo de Luis XVI.

—Fuera del éxito extraordinario que alcanza diariamente en el "Covent Garden" la compañía de bailes rusos que actuó recientemente en el "Chatelet", de París, los teatros londinenses no ofrecen otras novedades dignas de mención.

Politeama—El 16 del corriente se efectuará una velada musical patriótica, pues se trata de festejar el aniversario de la muerte del general San Martín, con la ejecución de una "Sinfonía lírica", cuyo texto y música pertenecen al señor Julio B. Figueroa.

La dirección artística ha sido encomendada al maestro señor Juan Goula y las partes de Mercedes de Balcarce y general San Martín, serán cantadas por la señora de Goula y el barítono Carnevali, respectivamente.

Habrá una orquesta de setenta profesores é igual número de cantantes tendrá el coro.

La "Sinfonía lírica", está dividida en dos partes.

Primera—Sinfonía heróica: "allegro", Yapeyú; "adagio", Cancha rayada; "allegretto", Lima.

Segunda—drama lírico: Muerte del general San Martín, en Boulogne sur Mer, en dos actos.

Bridge Whist 59, Royal Pinannt 59, Mentira 58, Reine d'Or 56, Sérica 52.

Premio "Roma", 2.000 metros — Lady Gladys 60 kilos, Escorpión 60, Holborn 56, Fatuité 55, Baqueano 54, Condé White 54, Selvático 53, Para Bellem 51, Gicicol 51, Hammerleso 50, Tupambará 56.

VARIAS NOTICIAS

Hoy, á las 9 p. m., vence la declaración de "forfait" en los handicaps de las reuniones del domingo 11 y jueves 15 (feriado), á efectuarse en el Hipódromo Argentino.

—Los pensionistas del stud Oscar, hasta ha pocos días á cargo del cuidador Delfín Varela, han sido puestos bajo la dirección del colega de éste, Abelardo Gazón.

—Peso que corresponde á los animales anotados en el premio "Remate", carrera en 2.000 metros, á disputarse el jueves 15 del corriente:

Pesos 5.000, Full Up 56 kilos; 4.000, Aeroplane 54; 4.000, Bailén 54; 4.000, Shut Up 54; 4.000, Glou Glou 54; 4.000, Fatuité 52; 3.500, Cruz de Piedra 52; 3.500, Relator 52; 3.500, Mánchester 52; 3.500, Pérfida 50; 3.000, Merlo 50; 3.000, Segadora 48; 2.500, El Petizo 48; 2.000, Espartero 46; 2.000, Diputado 46; 2.000, Hammerless 46; 2.000, Licisco 46; 1.500, Pitt 44; 1.000, Old Royal 42.

FOOTBALL

ASOCIACION ARGENTINA DE FOOTBALL

El próximo domingo se jugarán los siguientes partidos de primera división y sección intermedia organizados por la asociación Argentina de Football.

Team combinado de primera división contra team combinado de la sección intermedia.

División intermedia, sección A. Alumni II contra River Plate II.

FEDERACION ARGENTINA DE FOOTBALL

DIVERSAS RESOLUCIONES

La junta directiva de la Federación Argentina de Football ha quedado constituída definitivamente en la siguiente forma:

Presidente, doctor Ricardo C. Aldao; vicepresidente, doctor S. Oliva; secretario, doctor Silverio J. Prota; tesorero, doctor Juan R. Mignaburu; vocales, doctores Damián J. García, Pedro Groppo, Miguel Alberto Luzio y señores Alfredo F. Bernasconi y Miguel Di Rocco.

Esta junta aprobó en su sesión de ayer el siguiente proyecto presentado por uno de sus miembros:

"Si el número de equipos de una división ó sección excede de once, ó la temporada no puede terminarse en el mes de Noviembre, la junta directiva antes de jugarse los partidos revanchas, podrá subdividir las divisiones ó secciones en la siguiente forma:

Subdivisión ó subsección, 1a., constituída por la mitad de los equipos de cada división ó sección que tenga el mayor número de puntos; subdivisión ó subsección segunda constituída por los demás cuadros.

El team que obtenga el mayor número de puntos en la subdivisión ó subsección primera, ascenderá á la división superior ó jugará en las semifinales.

El equipo que ocupe el último puesto ó los cuadros que tengan menor número de puntos en la subdivisión ó subsección segunda, descenderán á la división inferior.

Tanto para el ascenso como para el descenso, sólo se computarán los puntos de los partidos correspondientes á cada subsección".

Este proyecto fué aprobado porque reduce considerablemente la duración de la temporada y permite á todos los cuadros de primera división jugar entre sí, cuando excedan del número de once.

Si la primera división cuenta con 14 equipos, para jugar todos los partidos y revanchas, se necesitará 26 fechas. En la forma aceptada se empleará 13 fechas para jugar los partidos y 6 para jugar las revanchas, lo que hace un total de 19.

En la presente temporada pasarán á la segunda división los clubs de la sección intermedia que ocupen los tres últimos puestos en el campeonato, y ascenderán á la intermedia, los clubs de la segunda división que ocupen el primer puesto en las secciones C, D y E.

PARTIDOS PARA EL DOMINGO

Publicamos á continuación los partidos de primera división y sección intermedia que se jugarán el próximo domingo, bajo la dirección de la Federación Argentina de Football.

Los partidos se jugarán en las canchas de los clubs nombrados en primer término.

Primera división—Atlanta contra Independiente, en la cancha del Club de Gimnasia y Esgrima, en Palermo; Estudiantes de La Plata contra Argentinos de Quilmes; Porteño contra Kimberley; Sociedad Sportiva Argentina contra Gimnasia y Esgrima.

Sección intermedia — Independiente de La Plata contra Argentino; Instituto Americano contra Villa Lugano; Floresta contra Hispano Argentino; San Fernando contra Villa Soldati.

FESTIVAL

ASOCIACION ATLETICA ARGENTINOS JUNIORS

Festejando el 8o. aniversario de la fundación del club, la comisión directiva de la asociación Atlética Argentinos Juniors, ha organizado una fiesta y lunch que se llevará á cabo el sábado próximo en el salón, Aráoz número 662.

INSTRUCCION PUBLICA

Reapertura de escuela — Mañana volverán á funcionar las clases de la escuela 5 del distrito 11 y nocturna B. del mismo distrito, en su local San Juan 2261.

Universidad Popular — Con motivo de cumplir nueve años de existencia esta institución realizó una asamblea de socios, resolviéndose en ella continuar los cursos de extensión universitaria y ampliarlos lo más posible.

TRIBUNALES

EL CRIMEN DE SAN LUIS

La muerte de Heriberto Claveles

La Suprema Corte de la Nación ha resuelto la cuestión de competencia que se suscitó entre el juez del crimen de la ciudad de San Luis, doctor Jacinto Videla, y el juez federal interino de la misma provincia, doctor Domingo Flores, sobre el conocimiento en el proceso instruído con motivo del homicidio perpetrado en la persona de Heriberto Claveles.

Ese crimen, que ha tenido resonancia, fué cometido en el edificio de la Escuela Normal de Maestras de aquella provincia, establecimiento en el que prestaba servicios la víctima, y la justicia provincial que intervino después de cometido el hecho, declaróse competente pocos días después.

Remitido el asunto al juzgado federal, el juez se declaró, á su vez, incompetente, y quedó entonces trabada la cuestión de competencia que ha resuelto la Corte, declarando que el conocimiento del asunto corresponde á la justicia federal.

El establecimiento de la referencia, dice la Corte, es de la propiedad de la Nación, costeado con dineros de la misma, y creado con fines de utilidad nacional, por todo lo que debe considerarse comprendido en la disposición del artículo 67, inciso 27 de la Constitución.

En este concepto, la jurisdicción nacional sobre todo establecimiento, es absoluta y exclusiva, y en tal virtud, los crímenes de toda especie que se cometan dentro del mismo, son de conocimiento y competencia de la justicia federal; según el artículo 3, inciso 4, de la ley 48, sin que baste para desvirtuar esto, el fallo de esta Suprema Corte, registrado en el tomo 53, página [illegible], que fué explicado en su alcance y significado por el del tomo 108, página 400, que teniéndolo en cuenta en un caso semejante, resolvió que "es el destino de los lugares, la construcción de [illegible], de fortalezas, arsenales, almacenes ú otros establecimientos de utilidad nacional, lo que determina y [illegible] el ejercicio de la legislación [illegible] del Congreso, ó sea la jurisdicción de las autoridades federales" [illegible] dicha jurisdicción sobre el [illegible] de la Constitución [illegible] Congreso, no se puede [illegible] de ser exclusiva [illegible] que está compartida [illegible]

decreto de 27 de Diciembre de 1910, al Consejo Nacional de Educación, su organización y funcionamiento; porque aparte de que ésto se verifica bajo la autoridad del Ministerio de Instrucción Pública, el mismo consejo está subordinado á dicha autoridad, entre otras disposiciones por la del artículo 52 de la ley 1420, y obra, además, en el caso, como autoridad nacional.

Como quiera que se aprecie la relativa autonomía del Consejo Nacional de Educación, lo sería para los casos que en su ley orgánica se expresan: instrucción primaria y vigilancia de la enseñanza de las escuelas normales de la capital, colonias y territorios nacionales, y no para otros que, como las escuelas normales, mantenidas por la Nación en las provincias, no están comprendidas en dicha ley.

De acuerdo, pues, con la resolución de la Corte, proseguirá la instrucción del sumario el juez federal.

ASUNTOS COMERCIALES

El juez doctor Martín y Herrera, actuando con su secretario doctor Britos (hijo), decretó la quiebra de Angel Maroni, propietario de la casa de venta de bicicletas y automóviles de la calle Liniers 29, y nombró contador á Carlos C. Beckman. Fué solicitada la falencia por Gallino y Compañía.

—El balance presentado al juzgado del doctor Martín y Herrera, secretaría del doctor Britos (hijo), por el convocatario Ramón Orri, da un activo de 37.293.46 pesos, para responder á un pasivo de 70.000, más ó menos.

El anterior concordato que celebró Orri, hace algún tiempo con sus acreedores, había sido aprobado hace algunos días, después de diversas incidencias.

—Francisco Pozza, fabricante de muebles, establecido en la calle Río Bamba 463, quien también acudió ante el mismo juzgado y secretaría, para pedir reunión de acreedores, denuncia un activo de 29.674.38 pesos y un pasivo de 3.274.05.

—Se ha presentado ante el juzgado del doctor Martín y Herrera, secretaría del doctor González Gowland, el fallido Juan Renato Valle, para pedir rehabilitación comercial.

Acompaña el auto de sobreseimiento definitivo, dictado por el juez de instrucción doctor Llavallol, de acuerdo con el fiscal doctor Avellaneda, en el proceso que se le instruyó por quiebra culpable.

—Reunidos en junta los acreedores de Samuel Cohen, aceptaron un concordato de 40 por ciento, pagadero en cuatro cuotas á 4, 8, 12 y 16 meses de plazo, con la garantía de Alberto García, y una cuota de 10 por ciento más, sin garantía, pagadera á los 20 meses.

—Los acreedores del concurso de Pedro Elías designaron síndico liquidador á Emilio Tornese.

—La junta de acreedores del concurso de Pilade Tozzi, se efectuará el 17 del actual.

Causas criminales

El fiscal doctor Ramos Mejía ha presentado su acusación en el proceso seguido á Bernardo Montero, Carlota Bartiros y Eduardo Guardez, acusados de hurto los dos primeros y encubridor el último.

Pide para Montero seis años de penitenciaría, cuatro años para la Bartiros y seis meses y medio para Guardez.

—En el proceso seguido á Jacinto Serantes, por disparo de arma de fuego, el fiscal doctor Martínez, solicita un año y cinco meses de prisión.

—Para Luis Romero acusado de hurto, pide dos años y ocho meses de prisión.

—Ha presentado su acusación el fiscal Dr. Valdez, en el proceso seguido á Joaquín Franch, acusado de encubridor de hurto, solicita seis meses de arresto.

—Para Arturo H. Hirobe, por defraudación, solicita dos años de prisión.

—El juez Dr. Seró ha fallado las causas siguientes:

José León, por robo, condenado á seis meses de arresto y cien pesos de multa.

Antonio V. Pita, por hurto, un año de arresto.

—El fiscal Dr. Bunge, ha presentado su acusación en la causa seguida á Camilo Suárez Cid, José Mena y Arturo Villa Conde; solicitó la pena de un año de arresto para el primero y un año de prisión á los dos últimos.

—El juez Dr. Obligado ha fallado los procesos siguientes:

Manuel Echevarría por hurto condenado á nueve meses de arresto.

Otto Schneider, Antonio Rodríguez, Antonio Varela y Alfredo Gareo, por hurto, condenados á siete y medio meses de arresto.

Fallos de la Cámara Primera

Han sido resueltos en definitiva por la Cámara Primera de lo Civil, los siguientes asuntos:

Juicio seguido por Juan M. Gazzano y otros, contra Hugo y Anselmo Mascias, sobre reivindicación de un terreno situado en la calle de Cabildo número 3472.

La Cámara confirma con costas la sentencia dictada por el juez doctor Gigena, por la que se condenaba al demandado á entregar á los actores dentro del término de diez días, el inmueble reclamado y las instalaciones existentes con más sus frutos producidos desde el mes de Julio del año de 1910, y pago de daños y perjuicios, intereses y costas.

—Juicio seguido por Salomón Zadoff, contra Francisco Raffo, por indemnización de los daños y perjuicios que le había causado en su casa de negocio con las filtraciones de agua que por su culpa y negligencia se habían producido.

El juez doctor Naveyra, había declarado al demandado responsable de los daños causados, y lo condenó al pago de una indemnización de 2.200 pesos valor de las mercaderías averiadas, con más 300 pesos por la privación del uso del sótano, con más intereses y costas.

La Cámara confirma esa sentencia por sus fundamentos, con costas.

—Juicio seguido por Francisco Dalman, con su esposa Isabel Pons, se confirma la sentencia dictada por el juez doctor Padilla.

—Juicio seguido por Eusebio E. García, contra Manuel C. Chueco, sobre rendición de cuentas, se confirma con costas la sentencia del juez doctor Lagos por la que se rechazaba la demanda, con costas al actor.

—Juicio seguido por Faustino Alsina, contra la empresa del Tranvía Anglo-Argentino, por indemnización de los daños y perjuicios que le había causado al ser arrollado su automóvil por un coche de esa empresa.

En primera instancia, el juez doctor Gigena había rechazado la demanda, pero apelada esa sentencia, la Cámara resuelve revocarla, y condenar á la parte demandada al pago de una indemnización de mil pesos.

—Juicio seguido por Félix Bidion, Roberto Jacomet y otros, contra la sucesión de Eugenio Vital Jacomet, sobre posesión.

El juez doctor Ponce y Gómez había fallado el asunto, mandando dar posesión á los actores de los bienes inmuebles de la sucesión, pero apelada esa sentencia, declara la Cámara que los herederos instituídos no pueden ser puestos en el estado actual de los hechos en posesión inmediata de los bienes que se denuncian, ni tienen otro derecho que á la sola propiedad de la mitad de los bienes, correspondiendo éstos en su otra mitad, á la viuda del fallecido, María Donsalat de Jacomet, á la que corresponde durante su vida, con arreglo á las disposiciones testamentarias, el usufructo de la mitad que se adjudique á los demandantes.

—Juicio seguido por Luis Bellotto, contra Miguel Bonfanti, por daños y perjuicios causados por las lesiones que le infirió un carro de propiedad por culpa ó imprudencia de su conductor.

La Cámara confirma con costas, la sentencia dictada por el juez doctor Pera, por la que condenaba al demandado al pago de una indemnización de 1.500 pesos con más las costas.

—Juicio seguido por Manuel Fernández Escudero, contra la sucesión de José Gallo, por asistencia médica.

El juez doctor Pera había condenado al demandado al pago de la suma que fijaran árbitros por los servicios que habían sido reconocidos, pero la Cámara reforma esa sentencia, y manda que sean abonados todos los servicios reclamados por el actor.

—Juicio seguido por Ricardo Méndez Casariego y Esteban Forrando contra Santiago Fontanillas por cobro de un crédito hipotecario.

La Cámara confirma con costas, la sentencia del juez doctor Pera, por la que mandaba continuar la ejecución con costas.

—Juicio seguido por Agustín Gisbert, con Máximo Tesón sobre escrituración de un campo en la Pampa Central que le había comprado al demandado.

El juez doctor Balarino, había condenado al demandado á escriturar el campo en cuestión á favor del actor bajo apercibimiento de responder á los perjuicios é intereses.

Apelada esa sentencia, la Cámara la confirma en lo principal, y la revoca en cuanto no se imponían las costas al demandado.

Resoluciones de la cámara federal

En la prueba producida por Gustavo Welchli, en el juicio que le sigue Antonio Demarchi, por cumplimiento de contrato, la cámara federal de apelaciones revocó un auto que dejó sin efecto otro anterior, en cuanto ordenó la citación á prestar declaración del gerente de la compañía Alemana de Electricidad, ó quien haga sus veces.

—El mismo tribunal declaró mal acordado el recurso de apelaciones en el juicio promovido por Manuel Maco contra Alfredo Cao Casadó, sobre constitución de tribunal arbitral.

Secretario interino

La cámara primera de lo civil, ha designado al doctor Jorge Sauze, secretario interino del tribunal, mientras dure el permiso que se ha concedido al doctor Fernando Klappembach, que se encuentra enfermo.

BIBLIOGRAFIA

UN EXPERIMENTO TRASCENDENTAL EN LA EDUCACION ARGENTINA —Con este título ha sido impreso un folleto que alude á la función educativa que realiza el Internado del Colegio Nacional de la Universidad de La Plata, con opiniones del señor Ernesto Nelson, en un todo favorables á aquella. El autor pone de relieve la labor del internado, que tiende á proporcionar al niño cultura y educación refinadas, que le harán apto en el porvenir para actuar con ventajas en el escenario que le toque en suerte, en su beneficio y en el de los demás.

La faz académica del internado, tal como lo entiende la Universidad de La Plata, da tema al señor Nelson para bellas páginas que evidencian el grado de adelanto obtenido por la institución, algunos de cuyos alumnos á pesar del corto lapso de tiempo que ha transcurrido desde su fundación, han hecho viajes por Europa y Norte-América, é interesantes excursiones en nuestro país.

El folleto del señor Nelson contiene gran número de notas gráficas, obtenidas por los alumnos del internado en sus viajes por Europa y América y muchos en el mismo establecimiento.

TESIS DOCTORAL—El doctor Miguel Ibáñez Puiggari ha publicado, en folleto, la tesis que presentó últimamente á la Facultad de Ciencias Médicas, sobre las aplicaciones terapéuticas del principio activo lelomiocinético de la hipófisis.

Una práctica constante ha permitido al autor del trabajo, presentar una serie de observaciones clínicas interesantes, que completan la exposición teórica precedente.

Por lo demás, el trabajo desarrollado por el doctor Ibáñez Puiggari es de actualidad y constituye una contribución á la que lleva aportada la ciencia médica argentina.

NOTICIAS MUNICIPALES

MEJORAS EN FLORES Y VELEZ SARSFIELD

Saneamiento y vialidad

La subintendencia de Flores solicitó de la superioridad la ejecución de las siguientes mejoras:

Nivelación y construcción de canaletas de desagüe en la calle Formosa, de San Ireneo á Bertres; reparaciones en el pavimento de la calle Río de Janeiro, de la vía del ferrocarril á Bartolomé Mitre, y de la calle Medrano, de Sarmiento á Corrientes; rellenamiento de los baches existentes en la calzada de la calle Humahuaca, en la cuadra del 800; rellenamiento y nivelación de la calle Guayaquil, de San Ireneo á Picheuta; nivelación de la calle Beauchef y José María Moreno; construcción de canaletas de desagüe en la calle Pavón, de avenida La Plata á Artes y Oficios; reparaciones en la calzada de la calle Merlo, de Carabobo á Curapaligüe; construcción de canaletas de desagüe en la calle Las Casas, de Castro Barros á Boedo; desmonte y nivelación de la calle Garay, pasando Castro Lucía, al Oeste en una extensión de 30 metros; rellenamiento y construcción de canaletas en la calle Muñiz, de Rondeau á Casares; nivelación y arreglo de las canaletas de desagüe de las calles Muñiz, de avenida La Plata á Rondeau; arreglo del pavimento de la calle Láutaro, de Merlo á Campana; reparaciones en el pavimento de la calle Camacuá, de Monte á Junta; rellenamiento de la calzada de la calle Monte, de Carabobo á Dávila; de Merlo, de Bonorino á Membrillar; Las Casas y Castro Barros y Páez, de Boyacá á Caracas.

La subintendencia de Vélez Sarsfield, también solicitó las siguientes mejoras:

Construcción de pasos de piedra en las calles Amadeo Jacques y Madero, Gaona y Madero; construcción de canaletas de desagüe en la calle Zelada, de Medina á vías del ferrocarril Oeste y Caxacaville, de Moreto á Mozart.

Todas estas notas fueron remitidas ayer al departamento de obras públicas para que efectúe las reparaciones del caso.

EN LA AVENIDA DE MAYO

El estacionamiento de automóviles

En vista del crecido número de permisos solicitados para estacionar automóviles en la Avenida de Mayo, en toda su extensión, la Intendencia resolvió á principios de Abril del corriente año, celebrar un concurso para limitar en esta forma el excesivo estacionamiento de aquellos vehículos.

Como el número de automóviles inscriptos en el concurso citado, hasta el 31 de Julio pasado, según un informe de la dirección de tráfico, es considerable, dispuso ayer la Intendencia que una comisión compuesta por el vicedirector de la repartición mencionada, señor Delfín Castro Feijóo, y los inspectores Juan Domínguez, José Soffiotto, Pedro Usal Deheza y Eduardo Ferrari, examine desde el 15 del corriente, en su local de la calle Falucho, los automóviles inscriptos.

Por el decreto de ayer se establece que los permisos serán distribuídos entre los automóviles que presenten mejor aspecto, y las condiciones necesarias de limpieza, seguridad y funcionamiento.

Según los informes de la Intendencia, una vez realizado este concurso, la dirección de tráfico se encargará de la reglamentación de la disposición respectiva.

Semillas y plantas para Río Negro

La Intendencia comunicó ayer al gobernador del territorio de Río Negro, señor Carlos R. Gallardo, que se han impartido las órdenes correspondientes á la dirección de paseos para que sean entregadas á la persona que designe, una colección de semillas y estacas de árboles forestales y de adorno, de acuerdo con un pedido formulado hace varios días.

Inspección de leche

La sección veterinaria de la Asistencia Pública, el domingo último y ayer, inspeccionó la leche introducida al municipio por la estación Palermo del ferrocarril Buenos Aires y Pacífico.

En el primero de dichos días, analizó 9.792 litros de aquel artículo y decomisó, por estar adulterados, litros 1.404, ó sea el 14.44 por ciento. Ayer fueron revisados 10.556 litros é inutilizados 532, es decir, el 5.03 por ciento.

Salubridad de la capital

En la semana transcurrida entre el 29 de Julio último y el 4 del corriente, á juzgar por las informaciones del boletín sanitario municipal, la salubridad del municipio, en cuanto se refiere á enfermedades infectocontagiosas, ha mejorado notablemente.

He aquí la estadística correspondiente á dicho período de tiempo, por el concepto anotado, la cual puede informar exactamente del estado sanitario de la capital:

Tuberculosis: enfermos denunciados, 6; fallecidos en sus domicilios, 14; en los hospitales, 26; escarlatina, 3, 2; sarampión, 6; fiebre tifoidea, 3, 1; difteria, 8, 2, 2.

Apertura de calles

Ayer la Intendencia expidió un decreto por el cual acepta la cesión que hace el señor Miguel O'Farrel de 6.131.99 metros cuadrados de terreno con destino á la apertura de las calles Marlote, Osorio, Avalos, Yerúa y Warnes y formación de las ochavas correspondientes.

Devolución de una nota

Como se sabe, la compañía Alemana Trasatlántica de Electricidad presentó á la Intendencia Municipal una nota, en la cual hacía algunas rectificaciones al mensaje enviado al Concejo Deliberante con el contrato de concesión celebrado con la compañía Italo-Argentina de Electricidad.

La Intendencia, en vista de que algunos de los conceptos vertidos en dicha nota no están con arreglo al estilo administrativo, dictó ayer una providencia, por la cual la manda devolver á la mencionada compañía.

La banda de música

Esta tarde á las 3, la banda municipal dará un concierto en la plaza Montserrat.

Homenaje póstumo

Los empleados del Concejo Deliberante concurrirán hoy al cementerio del Norte, á las 11 de la mañana, á fin de colocar en la tumba de Arturo Ruiz Rivas, secretario que fué de esa corporación, una placa conmemorativa.

Agradecimiento de una donación

El doctor Onelli director del Jardín Zoológico, ha dirigido una nota al Ministro plenipotenciario de Bolivia en esta capital, en la cual le agradece la donación de tres chinchillas vivas para la colección zoológica.

Dice el doctor Onelli que la donación es tanto más valiosa, cuanto es casi imposible conseguir vivos esos animalitos, los que han llegado en excelente estado de salud.

PUERTOS, ADUANAS é IMPUESTOS

Recaudación

La aduana de la capital recaudó durante el día de ayer por conceptos de derechos de importación, almacenaje, eslingaje, sellos y adicionales, la cantidad de 700.432.88 pesos moneda nacional y pesos 3.176 50 oro.

Desde el 1o. de Enero hasta la fecha se han recaudado por los mismos conceptos, pesos 103 246 177 40 moneda nacional y pesos 1.387.486.86 oro.

CENTROS SOCIALES

FIESTAS EN PREPARACION

Polca del Bibelot—Diversas noticias

CENTRO ESLAVA — La comisión directiva de este centro organiza para el sábado próximo un baile de gala extraordinario que se efectuará en los salones del Orfeón Español.

El principal atractivo de esta fiesta consiste en que, por primera vez en esta capital, se realizará un baile imitando á los grandes festivales que se celebran en la ciudad de Niza y en el que se bailará la célebre polca del bibelot.

El salón, por otra parte, será artísticamente adornado y una orquesta de 10 profesores, bajo la dirección del maestro Araujo Montemayor, ejecutará un selecto y nuevo repertorio de piezas.

CENTRO CAMPOAMOR — Lucido éxito promete alcanzar la velada artístico literario musical que, en honor de la presidenta de la comisión auxiliar, señorita Nemesia de Pedro, se efectuará el sábado próximo, en los salones de la sociedad Les Enfants de Beranger.

El programa de la fiesta constará de los siguientes números:

El monólogo "El presidiario", por el señor A. Reyes; trozos de obras clásicas españolas, cantadas por el señor Julio Baquero; concierto de violín, por el señor Carlos Pessina; presentación de la nueva comisión de señoritas, por el señor V. Serrano Clavero, quien dedicará á la presidenta una composición inédita titulada "Poesía eres tú"; las concertistas Suárez Campo, ejecutarán diversos números de su repertorio; el monólogo "Prueba artística", por la señorita E. Román y el poema "Venganza" por el señor Alfredo Ferrer Llirl.

La fiesta terminará con un baile familiar.

PACO MEANA — Organiza para el 5 de Octubre su segunda función seguida de baile de gala, la que se realizará en los salones de la Mariano Moreno.

JOSE GONZALEZ CASTILLO — Este cuadro anuncia para el sábado próximo una interesante fiesta á realizarse en el salón de la Tipográfica Bonaerense, en honor del presidente José Triay.

Serán representadas en esta fiesta las obras "Ricos y pobres", "El cuento de verso", "El presidiario" y "Qué calor con tanto viento!".

JUVENTUD UNION ESPAÑOLA — Inició con éxito los preparativos para la velada que efectuará el 31 del corriente, en honor del aficionado Manuel Rey.

LA JUVENTUD DEL SUBMARINO PERAL — Renovó su comisión directiva, en la siguiente forma:

Presidente, José Rico Pellit; vicepresidente, José González López; vicepresidente 2o., José M. Abal; secretario general, Edmundo Albesani; secretario, Santiago Plastini; prosecretarios, José Rodríguez y José Sierra; tesorero general, Evaristo Groba; tesorero, Manuel T. Varela; protesoreros, Ramón Otero y Manuel Vázquez; archivero, Juan Rico; 8 vocales y 2 revisores de cuentas.

CULTO CATOLICO

En la Basílica del Rosario—Congregación de Jesús Nazareno—Fiestas del Divino Maestro — Iglesia de Nuestra Señora de la Piedad.

Con todo brillo se realizaron el domingo las fiestas preparadas por la Orden de Predicadores en homenaje á Santo Domingo, fundador de la misma.

La Basílica del Rosario fué adornada é iluminada para este objeto.

La fiesta religiosa estuvo presidida por el arzobispo monseñor Espinosa, á quien acompañaban los principales miembros del cabildo Metropolitano.

La nota sobresaliente de la fiesta la dió fray Raimundo Gabelch, quien hizo el panegírico del santo.

—Hoy, á las 8 a. m., se efectuará en la iglesia de San Juan, la comunión reglamentaria para las socias de la Congregación de Jesús Nazareno.

A las 4 p. m., habrá sermón por el director de la congregación.

—Las Hermanas de la Merced, que tienen por patrono al Divino Maestro, celebrarán hoy su fiesta con diversos actos religiosos.

En la casa de la calle Cangallo 342 se realizará una misa cantada presidida por el cura rector de la Merced. Predicará el presbítero Silva Medina.

En el Internado de la Sagrada Familia, Sud América 1210, cantará la misa el cura de Vélez Sársfield y predicará el padre Gabelich.

En Quilmes, General Mitre 658, cantará la misa y predicará el padre Zorcada.

En el Colegio de la Inmaculada, parroquia de San Ponciano de La Plata, cantará la misa el padre Romero y predicará el presbítero L. N. Azte.a.

—Los días 7, 8 y 11 del corriente se realizarán diversos actos religiosos en la iglesia de Nuestra Señora de la Piedad, con motivo de la consagración del nuevo altar mayor de ese templo. Dicha ceremonia será presidida por el arzobispo Espinosa.

El día 7 á las 4 p. m. se realizarán maitines y laudes en honor de los santos Mártires, cuyas reliquias se colocarán en el altar.

El 8, á las 8 a. m., habrá solemne consagración.

El día 11, el cura rector de la parroquia celebrará una misa de acción de gracias.

Después del Evangelio pronunciará un sermón el presbítero José Lacasera.

El altar que se inaugurará ha sido costeado por la extinta señorita Elvira Unzué y actuarán como padrinos del acto la señorita Aurelia Unzué, señora Jacinta Unzué de Zemborain y señorita Ventura Unzué.

—Cuarenta horas—Santo Domingo.

INFORMACIONES UTILES

CALENDARIO

Calendario gregoriano — Agosto 6 — Festividad católica—Tránsito.
Id ortodoxo — 24 de Julio—Cristina.
Id israelita — 23 de Ab de 5672
Id mahometano — 22 de Shaaban de 1330.

JURIDICAS

Si el padre natural de una persona le escribe cartas llamándole hijo y tratándole como tal, puede esa persona pedir que el juez lo declare hijo natural del padre, aunque éste haya fallecido sin hacer otro reconocimiento.

Declarado hijo natural, tiene derecho á heredar á su padre.

—El empleado de una repartición nacional que es declarado cesante por causa que no le sea imputable, tiene derecho á exigir que se le devuelva el descuento que de sus sueldos se haya hecho, á los efectos de la jubilación.

—Si la esposa ha obtenido sentencia de divorcio por culpa del marido, éste está obligado á atender á la subsistencia de aquélla.

VARIAS

La estación que actualmente se construye en el Retiro, servirá para el tráfico de las líneas del Central Argentino y de la extinguida empresa de Buenos Aires y Rosario, hoy fusionada con aquélla. Una vez terminada, desaparecerán las actuales dos estaciones Retiro Este y Oeste.

—Italia produjo en 1911 mayor cantidad de trigo que la República Argentina, pero su producción no bastó á las necesidades del consumo, mientras que la de nuestro país, en razón de la escasa población que tiene, permitió exportar más de dos millones de toneladas de eso grano.

FECHAS HISTORICAS

6 de Agosto

1538—Fundación de Bogotá—El general español Gonzalo Jiménez de Quesada funda en Nueva Granada la ciudad de Santa Fe de Bogotá.

1603—Prohibición á los americanos —El gobierno español prohibe á las colonias de América, comerciar con los extranjeros.

1825—Independencia de Bolivia—Las provincias del Alto Perú, que antes habían formado una parte de los virreinatos del Perú y Río de la Plata, con acuerdo de ambas naciones, se habían constituído, el 10 de Julio de 1825, en una república separada, y el 6 de Agosto del mismo año proclaman solemnemente su independencia de todo poder del nuevo y viejo mundo.

1832—Nacimiento de Maximiliano — Nace en Schoenbrunn el príncipe Maximiliano, archiduque de Austria y luego emperador de México, de 1864 á 1867. (Véase la fecha de su ejecución, 19 de Julio).

1840—Combate del Tala—El general Lavalle invade la provincia de Buenos Aires; el general Pacheco, con objeto de hacer un reconocimiento, se aproximó á sus fuerzas, empeña un pequeño combate y se retira para colocarse á la retaguardia de los expedicionarios. La acción tuvo lugar en el Tala.

1862—Combate de Curuzú-Cuatiá — Los coroneles Acuña, Rojas y Romero atacan al general Cáceres, cuya preponderancia militar querían destruir, en los suburbios de Curuzú-Cuatiá. El combate que se empeña es sangriento y queda vencedor Cáceres. En la lucha murió el coronel Acuña.

1865—Toma de Uruguayana—El coronel Estigarribia al frente de 8.000 paraguayos toma á Uruguaya (Brasil), que estaba fortificada. El general Canavarro hace abandono de ella con 8.000 brasileños, sin procurar defenderla; deja en poder del enemigo dos piezas de campaña y depósitos de provisiones.

BOLETIN DEL DIA

Servicio general de correspondencia

Se despachará correspondencia:

Hoy, á las 11 a. m., para Santos y Europa, en el T. di Savoia (sin alcance), y á la 1 p. m., para Dakar y Europa, en el Pampa (sin alcance); y el 8, á las 8 a. m., para Brasil, Barbados y Nueva York, en el Voltaire (con alcance hasta las 2 p. m.)

—Se distribuirá correspondencia:

El 9, de Europa y Brasil, en el Cap Ortegal, con fechas hasta el 22 de Julio.

Sociedad Argentina de Primeros Auxilios

En el salón de actos públicos de la escuela Libertad 581, tendrá lugar el próximo miércoles, á las 8.30 p. m., una asamblea, de los socios de esta benéfica institución.

La asamblea, á la que podrán asistir todos los egresados, ha sido convocada, á fin de renovar sus autoridades y considerar otros asuntos de importancia, tales como las facilidades que el jefe de policía acordará á los miembros de la misma.

En la secretaría de la escuela, podrán inscribirse las personas interesadas en asistir al nuevo curso que se dictará en breve.

BOLSA, BANCA Y COMERCIO

OPERACIONES DE AYER

El valor de $ 100 oro en la Caja de Conversión es de 227 27 moneda nacional.

1 argentino (5 $ oro) vale	$	11.36 m|n.
1 peso moneda nacional vale	"	0.44 oro
1 libra esterlina (5.04 pesos oro)	"	11.45 m|n.
1 moneda de 20 francos (4 $ oro)	"	9.09 "
1 alfonsino (5 $ oro)	"	11.36 "
100 liras (20 $ oro)	"	45.45 "
100 marcos (24.70 $ oro)	"	56 12 "

NEGOCIOS DE TITULOS

El mercado de títulos tuvo ayer poco movimiento y negocios sin importancia. En los precios la tendencia fué variable.

La cédula argentina subió 10 centavos, de 96 10 á 96.20; la serie H bajó 10 centavos, de 102 á 101 90; la J bajó 3 puntos por el pago del cupón, de 101 á 98, y la L bajó 10 centavos, de 101 20 á 101 10. El 5 por ciento del Banco de la Provincia subió 10 centavos, de 82 á 82 10. El 6 por ciento de Buenos Aires, tercera serie, subió 10 centavos, de 91.40 á 91.50. Las acciones de Gath y Chaves bajaron un punto, de 91 á 90. Las del Banco Español subieron 50 centavos, de 203 á 203 50. Las del Banco de Italia subieron un punto, de 179 á 180. Las del Banco Francés subieron 50 centavos, de 154 á 154.50. Las del Banco de Galicia subieron un punto, de 125 á 126. Las de Catalinas bajaron 15 centavos, de 14.05 á 13.90.

PRIMERA RUEDA

Cédula argentina, contado, $ 139.500 á 96.10, 70 000 á 96.20, y 12.000 á 96.10. Total, $ 252 500. Para fin de mes, pesos 9.500 á 96.50. Serie H, contado, pesos 15 000 á 101 90.

6 por ciento de Buenos Aires, tercera serie, contado, $ 36.800 á 91.50.

Bonos municipales de pavimentación, servicio semestral, contado, pesos 10.900 á 34.50.

5 por ciento del Banco de la Provincia, contado, $ 1.800 á 82 10.

Acciones de Gath y Chaves, para hoy, 5 á 90.

Acciones del Banco Francés, contado, 175 á 154.

Acciones del Banco de Italia, contado, 76 á 180.

Acciones del Banco de Galicia, contado, 62 á 126.

Certificados de 20 por ciento del Banco de Galicia, contado, 300 á 43.

Acciones del Banco Español, contado, 283 á 203.50.

Acciones de Guatraché, para fin de mes, 400 á 22.20.

Acciones de Catalinas, para fin de mes, 600 á 14.10, y 700 á 14 05. Total, 1 300.

SEGUNDA RUEDA

Cédula argentina, para hoy, $ 52.000 á 96 10, y 184.500 á 96 20. Total, pesos 236.500. Para el 10, $ 20 000 á 96.20. Serie J, para hoy, $ 6.500 á 78; Serie L, para hoy, $ 1 800 á 101 10.

6 por ciento de Buenos Aires, tercera serie, para hoy, $ 4.000 á 91 50.

Acciones del Banco de Italia, para hoy, 10 á 180.

Acciones del Banco Francés, para hoy, 10 á 154 50.

Acciones del Banco de Galicia, para hoy, 10 á 126.

Certificados de 40 por ciento del Banco de Galicia, para hoy, 153 á 62.

Acciones de Guatraché para fin de mes 100 á 22 20. Para fin de Septiembre 300 á 22 10.

Acciones de Catalinas, para hoy, 100 á 13 90. Para fin de mes, 200 á 13 95, y 1 400 á 14. Total, 1.700.

LETRAS Y CAMBIOS

Es de poca importancia la oferta de letras comerciales á 90 días, y como consecuencia se hacen negocios en pequeñas cantidades. La tendencia en los tipos es de baja.

La cotización del día fué: letras á 90 días, sobre Londres, á 48 1/4; sobre París, á 5 06 1/2; sobre Amberes, á 5.10; sobre Hamburgo, á 112, y sobre Río de Janeiro, á 14 500 reis por libra esterlina.

Los tipos de cambios anotados en el cuadro adjunto son suministrados por los respectivos Bancos.

BANCOS	Inglaterra	Francia	Alemania	Italia	España
Nacion.	48 1/16	5.04 1/2	4.09 1/2	5.08 1/2	5.35
Londres	48 1/16	5.04	4.09	—	—
Provinc.	48 1/16	5.04 1/2	4.09 1/2	5.09	[illegible]
Italia	48 1/16	5.05	4.10	5.06	5.33
Español	48 1/16	5.04 1/2	4.10 1/2	5.09 1/4	5.33
Aleman	48 1/16	5.05	4.10 1/2	5.10	5.35
Ang. A.	48 1/8	5.06	4.11 1/2	—	
Galicia	48 1/16	5.05 1/2	4.10 1/2	5.11 1/2	5.34
Frances	48 1/16	5.04 3/4	4.10	—	—

Por cable se gira á 47 9/16, sobre Londres, y á 5.00, sobre París.

El Banco de la Nación gira en pequeñas letras, á la vista, sobre Inglaterra, á 47 5/8; sobre Francia, á 5 00 y 3/4; sobre Bélgica, á 5 02 3/4; sobre Alemania, á 5 05 1/2; sobre Italia, á 5 05, y sobre España, á 5 30.

DESCUENTO BANCARIO

La tasa bancaria del descuento es de 7 3/4 á 8 1/2 por ciento al año, con buena demanda, por lo cual se mantiene firme.

CAJA DE CONVERSION

Movimiento del día: Entrada, pesos 282.023 28, y salida 5 962.62. La existencia en caja es de 216.472.596 19.

El Banco Anglo Sud Americano remitió al depósito de oro 46.000 monedas de 20 marcos, y el Banco de Galicia 10 000 libras esterlinas.

VALOR DE LA PROPIEDAD

BRAVO BARROS Y CIA.

Han vendido ayer, en remate, los terrenos con edificio viejo, calle General Guido esquina Parera, divididos en 3 lotes, con superficies de 126 á 167 metros cuadrados, en la siguiente forma:

Esquina, 14.06 metros de frente á General Guido por 10 37 á Parera, superficie 144 62 metros cuadrados, á razón de $ 666 70 el metro cuadrado. Total, $ 96 295.

Lotes sobre General Guido: 12.20 metros de frente por 10.37 de fondo, superficie 126 51 metros cuadrados, á razón de $ 539 03 el metro cuadrado. Total, $ 68 230 35.

8 66 metros de frente por 19.30 de fondo, superficie 167 14 metros cuadrados, á razón de $ 553 36 el m. c. Total, $ 92 370 70.

Importe total de la venta, $ 256.896.05. Promedio general, $ 586.51 el m. c. Comprador de las tres fracciones, señor Adolfo G. Luro.

JOSE A. FALBO

En Moreno se vendieron 92 quintas de las 247 anunciadas en remate en 80 mensualidades, desde $ 24 á 61 la mensualidad; resulta un término medio de $ 43 por mes cada una.

REGISTRO DE LA PROPIEDAD—FINCAS INSCRIPTAS

En el registro de la propiedad fueron inscriptas 62 fincas, vendidas en la capital, en 1.313.774 05 pesos y 6 en las gobernaciones nacionales, en pesos 1 748 260 56. Total, 68 fincas, en pesos 3 062 034 61.

Entre las fincas vendidas, de mayor importancia, figuran las siguientes:

Rodríguez Peña 589, 13.42 por 16.21 y 15 80, $ 130.000, edificado.

Neuquén—Sección 1a., lotes 1, 2 y 3, H 11 269, A 68, C 33, más otra fracción, H 2 500, A. 13, C. 4, todo en pesos 1.723.780.66.

PRODUCTOS AGROPECUARIOS

MERCADO DE CEREALES A TERMINO

Primera rueda

Lino—Octubre, 100 toneladas, á pesos 15.42, dársena.

Segunda rueda

Lino—Octubre, 100 toneladas, á pesos 15 45, dársena.

PRECIOS DE AJUSTE

Trigo—Agosto, $ 8.65, y Septiembre, $ 8 65.

Maíz—Agosto, $ 4.85; Septiembre, 4 80, y Octubre, 4 80.

Lino—Agosto, $ 15 40; Septiembre, 15 40; Octubre, 15 40, y Enero de 1913, $ 14 10.

REGISTRO DE CONTRATOS

En la oficina de ajustes del mercado de cereales á término se registraron ayer contratos por 500 toneladas de lino y 7.600 de maíz.

COTIZACION DE LA COMISION DE CEREALES DE LA BOLSA

Trigo barletta, á pesos 8.60; de pan, 8.50, y en Bahía Blanca, á 8 40; avena, base de 47 kilogramos, á 5 55.

Lino, 4 por ciento de materias extrañas, á pesos 14.70, y maíz disponible, á 4.77 1/2

EXPORTACION DE CARNES

La sociedad anónima La Blanca, despachó en el vapor El Paraguayo, con destino á Liverpool, las siguientes cantidades de carne: 1.541 reses de carneros; 131 reses de cordero; 1.433 cuartos de vacuno congelados.

BOLSA DE CEREALES

Han entrado en el mercado del Once, 8.802 bolsas trigo, 3.943 id maíz, 1.055 id avena, 539 id lino, pasto 1.737 fardos grandes.

Entrada de frutos por las diferentes estaciones:

Ingeniero Brian: 211 bolsas trigo, 10 706 id maíz, 130 id lino.

Sola: Trigo 2.434 bolsas, maíz 1,440 id, lino 130 id, avena 3.204 id

Buenos Aires: 723 bolsas trigo, 9 792 id maíz, 470 id avena

Riachuelo: 23.123 bolsas maíz, 4.150 id avena, 220 id porotos, 180 id maní

Laroze: 170 bolsas trigo, 383 id maíz, 233 id lino

Mercado Central: 2 100 bolsas trigo, 1.498 id maíz, 174 id lino, 2.410 avena.

Ventas de ayer

Trigo barletta 294 bolsas en Central á $ 8 70, 414 á 8.40

Trigo ruso—360 bolsas en Central á $ 6.60.

Maíz amarillo—640 bolsas en el Once á 4 70, 200 á 4 60, 600 á 4 60, 275 á 4 60, 100 á 4 60, 270 á 4 50, 320 á 4 45.

Avena—150 bolsas en el Once á pesos 6.70, 170 á 6.25, 170 á 5.70, 125 á 5 70, 104 id en Sola á 6 220 á 6, 472 id en Central á 6, 76 á 6.

Semilla de lino—148 bolsas en el Once á $ 16.20, 168 á 13, 150 á 12, 610 á 11.

MERCADO DE AVES

(Estación Once de Septiembre)

Han entrado en este mercado 200 pichoneras cargadas con aves varias y 100 cajones de huevos.

Las operaciones realizadas ayer en este mercado fueron de bastante movimiento y con mayor demanda que en los días anteriores, aunque en sus precios no hay variación por lo menos á habido más facilidad para su colocación.

Ventas de ayer

Gallinas superiores á especial de pesos 3 10 á 3 40, id de regular á buenas de 2 70 á 3; pollos superiores á especiales de 1.70 á 2.30, id de regulares á buenos de 1.20 á 1 60; pavos cerda especiales de 10 á 12, id regulares á buenos de 7 á 8; patos criollos según clase de 2.40 á 2.80, id marruecos id de 1.70 á 1.90; conejos según clase de 1.20 á 2; pichones de paloma de 0.35 á 0.40. Huevos la docena á $ 0.37.

MERCADO DE PATATAS

(Estación Casa Amarilla)

Han entrado en este mercado 26 vagones cargados con 7.172 bolsas de patata.

Los negocios realizados ayer en este mercado fueron poco activos y sin ninguna variación en sus precios.

Ventas de ayer

Ayer pagó el consumo desde $ 0.45 á 0.52 los 10 kilos según clase.

MERCADO DE ABASTO PROVEEDOR

Entraron en este mercado 138,600 kilos de verdura y 12.400 kilos de fruta.

Verdura: La situación de la plaza para la colocación de su mercadería, no ha sido modificada en nada.

El consumo opera con actividad, demostrando bastante interés por los artículos de buena condición sean ó nó de la estación. Por lo que á los precios respecta todos los negocios se finalizaron ayer á los precios que hemos dado á conocer.

Fruta. Este renglón continúa estacionario y coloca sus artículos á los precios que ya hemos publicado.

MERCADO CENTRAL DE FRUTOS

LAS OPERACIONES DE AYER

Entraron en este mercado 73 vagones con los siguientes frutos:

3 905 kilos de lana, 1 591 atados de cueros lanares, 2 668 cueros vacunos, 369 id de potros, 5 atados de cueros varios, 51 bultos de cerda, 3 id de plumas, 46 cascos de grasa.

Ventas de ayer

Pieles lanares estación consumo — 23 700 kilos á $ 0.73, 0.72, 0.70, 0.68, 0 67, 0.66, 0.65, 0 64, 0.62, 0 60.

Mortecino—20.700 kilos á $ 0.53, 0.52, 0 50, 0.48, 0.47, 0.46, 0.45, 0 44, 0.42, 0.40.

Corto y pelado consumo—1.000 kilos á $ 0.50, 0 45, 0.40.

Mortecino—800 kilos á $ 0.30, 0.25, 0.20.

Vacunos — 3.100 cueros á $ 13.30, 13 20, 13 10, 13, 12 90, 12.80, 12.70, 12.60, 12 50, 12.40, 12.30, 12.20, 12.

Becerros—550 cueros á $ 12, 11.80, 11 70.

Nonatos—184 cueros á $ 11, 10.80, 10 70, 9.80.

Potros — 500 cueros á $ 5.80, 5.70, 5 60, 5 50, 5 20, 5.10, 5.

Cerda—1,500 kilos á $ 16, 15.50, 15 10, 14, 13 50, 13 30, 13, 12.

Plumas—12 kilos á $ 10, 3.

MERCADO DE LINIERS

Entraron en este mercado 4.685 animales vacunos.

Ventas de ayer

Bueyes

11 mestig.	á $ 130 00	M. Silvano
10 "	" 130 00	S. Unzué y Ca.
1 "	" 115.00	Estrugamóu y Ca.
12 "	" 115 00	T. Devoto y Ca
1 "	" 115.00	P. y A. Lanusse
15 "	" 115 00	T. Devoto y Ca.
20 "	" 108.00	Estrugamóu y Ca.
12 gordos	" 105 00	Lizarralde é hijos
12 g. y cig.	" 95.00	Estrugamóu y Ca.
5 "	" 95.00	J. Chapar y Ca
1 buenaic.	" 83 00	Salaberry y B
11 "	" 80 00	Lizarralde é hijos
1 "	" 78.00	"

Novillos

8 excep.	á $ 167 00	G. Kelsey
27 "	" 159 00	Salaberry y B.
60 "	" 156 00	"
69 "	" 153.00	Cucullu y Cavo
11 "	" 150.00	S. Unzué y Ca
11 "	" 152.00	Salaberry y B
19 "	" 146 00	Reyes Hnos.
60 "	" 144.00	M. Silvano
21 miesp.	" 140.00	S. Unzué y Ca.
153 "	" 132.00	Santamarina é h.
102 "	" 130.00	Delfino Hnos.
9 "	" 130.00	T. Devoto y Ca.
6 "	" 130 00	C. de Hacendados
23 "	" 130.00	C. de Alzaga
20 "	" 126 00	T. Devoto y Ca.
51 "	" 124.00	A. Vélaz y Ca.
10 "	" 122 00	Lizarralde é hijos
42 "	" 121.00	Salaberry y B
10 "	" 118.00	Estrugamóu y Ca.
15 "	" 116.50	P. y A. Lanusse
3 "	" 115 00	Estrugamóu y Ca.
36 "	" 115.00	Salaberry y B.
20 "	" 112.00	J. Crotto é hijos
1 espec.	" 108.50	P. y A. Lanusse
30 "	" 108 00	J. Elordy y Ca.
1 "	" 107 00	Salaberry y B.
13 "	" 105.00	Estrugamóu y Ca
46 "	" 105.00	Mathieu y Ca.
35 "	" 105 00	Cucullu y Cavo
1 "	" 102 00	Salaberry y B.
70 "	" 100.00	J. Genta é hijos
13 "	" 100 00	P. y A. Lanusse
22 "	" 99 50	Salaberry y B.
34 "	" 97.00	P. C. y Peró
25 mestig.	" 95 00	Salaberry y B.
89 "	" 94 00	Belloca é Hita
3 "	" 93.00	P. y A. Lanusse
12 "	" 92.50	Salaberry y B.
17 "	" 91.00	P. y A. Lanusse
24 "	" 90.00	J. Elordy y Ca.
20 "	" 90 00	Wallace y Ca.
100 "	" 90 00	J Crotto é hijos
40 "	" 90 00	Estrugamóu y Ca.
7 "	" 90 00	"
8 "	" 88 00	Salaberry y B.
40 gordos	" 87 00	Irazú y Pous
50 "	" 85 00	T. Devoto y Ca.
50 "	" 85 00	"
10 "	" 85 00	P. y A. Lanusse
30 "	" 83 50	"
30 "	" 82 50	"
60 "	" 82.00	Wallace y Ca.
1 "	" 82 00	Salaberry y B.
2 g. y cig.	" 80.00	P. y A. Lanusse
2 "	" 78 00	Lizarralde é hijos
54 "	" 75.50	Salaberry y B.
5 "	" 75 00	Belloca é Hita
13 carneig.	" 70 50	P. y A. Lanusse
17 "	" 70 00	"
21 "	" 69 00	P. Ortiz y Ca
1 buenaic.	" 62 00	Cucullu y Cavo
25 flacos	" 56 50	P. y A. Lanusse
25 "	" 56 00	"
9 "	" 50 00	T. Devoto y Ca.

Novillitos

6 excep.	á $ 80 00	P. y A. Lanusse
1 "	" 80 00	C. de Hacendados
3 "	" 78 00	J. Apheca y Ca.
59 miesp.	" 76 00	B. L. y Etchegaray
26 espec.	" 65 00	Cucullu y Cavo
4 "	" 65 00	P. y A. Lanusse
26 "	" 64 00	"
28 gordos	" 61 50	Salaberry y B.
11 "	" 52.50	P. y A. Lanusse
2 g. y cig.	" 50 00	Cucullu y Cavo
23 "	" 53 00	P. y A. Lanusse
24 carneig.	" 46 50	"
6 "	" 43 50	"
7 buenaic.	" 37.50	"

Vacas

11 excep.	á $ 110.00	S. Unzué y Ca.
10 "	" 105.00	G. Kelsey
1 "	" 96.00	P. y A. Lanusse
7 miesp.	" 95 00	Salaberry y B.
1 "	" 95 00	T. Devoto y Ca.
11 "	" 95 00	I. Goñi é hijos
7 "	" 95.00	Salaberry y B.
23 "	" 95.00	J. Crotto é hijos
5 "	" 94.50	Salaberry y B.
2 "	" 93.00	"
24 "	" 93 00	C. de Alzaga
14 "	" 92 00	B. L. y Etchegaray
36 "	" 92.00	J. Anasagasti
1 "	" 90 50	P. y A. Lanusse
44 "	" 90.00	Córdoba y Dóriga
10 "	" 88.00	I. Goñi é hijos
6 "	" 88 00	Cucullu y Cavo
13 "	" 87 00	Mathieu y Ca.
2 "	" 87 00	Salaberry y B.
20 "	" 86.50	"
3 "	" 86 00	"
3 "	" 85 00	"
8 "	" 80 00	Cucullu y Cavo
10 "	" 80.00	Mathieu y Ca.
2 "	" 80.00	Belloca é Hita
4 espec.	" 79 50	P. y A. Lanusse
1 "	" 78 00	C. de Hacendados
10 "	" 77 00	B. L. y Etchegaray
5 "	" 76 00	Lizarralde é hijos
2 "	" 76 00	P. y A. Lanusse
1 "	" 75 00	"
28 "	" 75.00	G. E. y Patrón
4 "	" 75 00	Salaberry y B
26 "	" 73 50	"
12 "	" 73 00	"
6 "	" 74 00	Belloca é Hita
8 mestig.	" 72 00	J. Apheca y Ca.
3 "	" 71 00	P. y A. Lanusse
10 "	" 72.00	Belloca é Hita
8 "	" 70 00	I. Goñi é hijos
24 "	" 68.50	Salaberry y B.
1 "	" 68 00	C. de Hacendados
7 "	" 68 00	P. y A. Lanusse
20 gordos	" 66 50	Salaberry y B
15 "	" 66 00	P. y A. Lanusse
23 "	" 66.00	M. [illegible] Hnos
6 "	" 63 00	I. Goñi é hijos
15 "	" 62 00	M. Urtasun é hijo
4 "	" 62 00	Cucullu y Cavo
14 "	" 61 00	Belloca é Hita
2 "	" 60 00	G. E. y Patrón
77 g. y cig.	" 58 00	M. Urtasun é hijo
17 "	" 57 00	P. y A. Lanusse
2 "	" 55 50	"
5 buena c.	" 50.50	"
3 "	" 48 00	M. Urtasun é hijo
10 flacas	" 46 00	P. y A. Lanusse
4 "	" 45 00	Lizarralde é hijos
36 "	" 35.00	Irazú y Pous

Vaquillonas

25 miesp	á $ 70 00	Cucullu y Cavo
9 "	" 70 00	B. L. y Etchegaray
40 "	" 70 00	C. Cendoya y Ca.
19 "	" 67 50	Salaberry y B.
12 "	" 65 00	I. Goñi é hijos
2 "	" 63.00	P. y A. Lanusse
3 espec	" 60.00	Estrugamóu y Ca.
1 "	" 60.00	C. de Hacendados
13 "	" 59 50	Salaberry y B.
7 "	" 59 00	P. y A. Lanusse
5 "	" 58.00	M. Urtasun é hijo
12 gordas	" 52.50	P. y A. Lanusse
2 "	" 51 00	Salaberry y B.
4 "	" 50,00	T. Devoto y Ca.
23 g. y cig.	" 48.50	P. y A. Lanusse
8 "	" 46.00	Belloca é Hita
4 buenaic.	" 38.00	P. y A. Lanusse

Novillos y novillitos

66 anim. á $ 84.00 I. Goñi é hijos

Terneros

2 [illegible]	á $ 59.50	P. y A. Lanusse
[illegible]	" 57.00	B. L. y Etchegaray
[illegible]	" 56.00	
[illegible]	" 55.00	Salaberry y B.
[illegible]	" 54.50	Juan Lalor
[illegible]	" 53.50	
[illegible]	" 53.00	J. Chapar y Ca.
[illegible]	" 52.00	I. Goñi é hijos
[illegible]	" 50.50	Juan Lalor
[illegible]	" 52.50	
[illegible]	" 50.00	N. A. Calvo
[illegible]	" 50.00	J. Genta é hijos
[illegible]	" 49.00	J. Apasagasti
[illegible]	" 49.00	Estrugamóu y Ca.
[illegible]	" 48.00	A. S. y Gowland
[illegible]	" 48.00	N. A. Calvo
[illegible]	" 47.00	P. y A. Lanusse
[illegible]	" 45.50	
[illegible]	" 45.00	
[illegible]	" 45.00	J. Chapar y Ca.
[illegible]	" 45.00	P. y A. Lanusse
[illegible]	" 42.50	Salaberry y B.
[illegible]	" 42.00	
[illegible]	" 38.00	
[illegible]	" 38.00	[illegible]
[illegible]	" 38.00	Juan Lalor
[illegible]	" 37.00	P. y A. Lanusse
[illegible]	" 36.00	Ibarrola é hijos
[illegible]	" 36.00	Pelloq é Hita
[illegible]	" 34.00	Irazú y Pous
[illegible]	" 33.00	N. A. Calvo
[illegible]	" 32.50	G. E. y Patrón
[illegible]	" 31.50	Salaberry y B.
[illegible]	" 30.00	Bedo [illegible]
[illegible]	" [illegible]	C. de Hacendados
[illegible]	" [illegible]	N. A. Calvo
[illegible]	" 25.00	Zarra é hijos
[illegible]	" [illegible]	Devoto y Ca.
[illegible]	" [illegible]	Salaberry y B.
[illegible]	" [illegible]	P. y A. Lanusse
[illegible]	" 24.00	Irazú y Pous
[illegible]	" [illegible]	Juan Lalor
[illegible]	" [illegible]	N. A. Calvo

VENTAS DE ULTIMA HORA

Bueyes

1 anim. á $ 17[illegible] Juan Lalor

Novillos

19 anim.	á $ 122.00	B. L. y Etchegaray
[illegible]	" [illegible]	
16	" 119.50	N. A. Calvo
[illegible]	" 118.00	
[illegible]	" 117.00	Juan Lalor
[illegible]	" [illegible]	N. A. Calvo
[illegible]	" [illegible]	Juan Lalor
[illegible]	" [illegible]	
[illegible]	" [illegible]	I. Goñi é hijos
[illegible]	" [illegible]	Juan Lalor
[illegible]	" [illegible]	
[illegible]	" [illegible]	P. L. y Etchegaray
[illegible]	" [illegible]	N. A. Calvo
[illegible]	" [illegible]	Juan Lalor
[illegible]	" [illegible]	G. E. y Patrón
[illegible]	" [illegible]	
[illegible]	" [illegible]	N. A. Calvo
16	" [illegible]	
14	" 70.00	
[illegible]	" 65.50	
[illegible]	" [illegible]	
11	" 6[illegible]	
16	" [illegible]	

Novillitos

11 anim.	á $ 49.50	N. A. Calvo
8	" 69.50	

Vacas

2 anim.	á $ 124.00	N. A. Calvo
[illegible]	" 11[illegible]	Juan Lalor
1	" 113.00	
1	" 1[illegible]	
3	" 106.00	N. A. Calvo
1	" 106.50	Juan Lalor
[illegible]	" 104.00	
2	" 96.00	N. A. Calvo
5	" 92.00	Juan Lalor
3	" 89.00	N. A. Calvo
10	" 84.00	Juan Lalor
18	" 81.00	
[illegible]	" 81.00	
3	" 78.50	
3	" 74.00	
[illegible]	" 76.00	N. A. Calvo
10	" 76.50	
[illegible]	" 71.50	Juan Lalor
16	" 69.00	
7	" 65.50	
24	" 60.50	
13	" 57.00	N. A. Calvo
16	" 49.50	
12	" 39.50	
7	" 39.00	
14	" 34.00	

Vaquillonas

17 anim.	á $ 55.00	N. A. Calvo
9	" 34.00	
15	" 27.50	
20	" 69.00	Juan Lalor

Animales porcinos

Entraron 303 cabezas

Precios corrientes, de $ 0.43 á 0.54 kilo.

Matanza — Novillos, vacas y terneros, 2.001; reses inutilizadas, 16

MERCADO DE MATANZA

ESTACION TABLADA

Entraron en este mercado 1[illegible] animales lanares

Ventas de ayer

Capones

140 animal.	á $ 14.00	J. C. de los Santos
[illegible]	" 13.00	"
[illegible]	" 12.00	"
[illegible]	" 11.20	"
[illegible]	" 10.20	"
[illegible]	" 12.00	T. Devoto y Ca.
135	" 12.50	B. L. y Etchegaray
41	" 13.00	G. Kelsey
100	" 13.50	Julian Flores
[illegible]	" 11.50	A. Arrizan
169	" 11.40	"
[illegible]	" [illegible]	[illegible]
114	" 11.20	Gibson Hnos.
[illegible]	" [illegible]	"
107	" 13.50	Juan Lalor
1[illegible]	" 11.80	P. Estrugamou
176	" 12.70	Jorge Méndez
11	" 11.40	Córdoba y Dóriga
[illegible]	" 11.20	M. Urtasun é hijo
49	" 12.70	Méndez Hns. y Ca.
144	" 11.80	"
16	" 9.50	"
140	" 12.50	M. Otamendi y Ca.
170	" 14.50	Juan Bayona
40	" 12.50	"
87	" 11.00	"
213	" 11.50	M. Silvano
85	" 15.20	J. M. Trelles
133	" 10.10	A. Bieule
70	" 10.00	Salaberry y B.
[illegible]	" 12.60	"
300	" 12.60	"
50	" 11.60	"
371	" 12.60	"
133	" 13.00	"
134	" 12.20	"
603	" 12.70	P. y A. Lanusse
330	" 11.80	"
139	" 12.70	Onagoity, P. y Ca.
70	" 13.00	Bourdier é hijo
300	" 11.60	J. Etcheverry y B.
[illegible]	" 16.30	Bellocq é Hita
35	" 12.10	"
151	" 10.10	G. E. y Patrón
3	" 11.80	Ojea, García y Ca.

Ovejas

40 animal.	á $ 10.50	Salaberry y B.
15	" 11.60	"
33	" 15.00	"
95	" 13.00	"
33	" 12.00	M. de Hoz Hnos.
23	" 7.80	C. de Hacendados
183	" 10.80	P. y A. Lanusse
21	" 8.60	"
[illegible]	" 10.20	J. C. de los Santos
60	" 11.50	B. L. y Etchegaray
[illegible]	" 11.00	"
393	" 12.50	G. Kelsey
[illegible]	" 12.00	"
76	" 9.30	P. Arancet y Ca.
[illegible]	" 13.80	P. Estrugamóu
6[illegible]	" 12.00	M. Urtasun é hijo
35	" 12.60	Bellocq é Hita
[illegible]	" 13.80	"
12	" 8.30	G. E. y Patrón
120	" 8.30	"

Borregos

50 animal.	á $ 10.80	B. L. y Etchegaray
150	" 10.50	V. Caride y Ca.
198	" 10.50	Irazú y Pous
76	" 9.36	P. Arancet y Ca.
[illegible]	" 8.70	S. Unzué y Ca.
105	" 10.00	Jorge Méndez
101	" 11.00	S. M. de Hoz
149	" 8.50	Córdoba y Dóriga
[illegible]	" 8.80	M. Urtasun é hijo
200	" 11.50	Lizarralde é hijos
6[illegible]	" 10.80	Juan Bayona
10[illegible]	" 8.50	"
[illegible]	" 10.40	Méndez Hns. y Ca.
1[illegible]	" 9.70	"
68	" 10.00	M. Silvano
1[illegible]	" 10.00	P. y A. Lanusse
[illegible]	" 10.70	"
308	" 10.50	Onagoity, P. y Ca.
1[illegible]	" 7.20	C. de Hacendados
64	" 10.00	Salaberry y B.
64	" 10.80	Ojea, García y Ca.
101	" 8.30	"
20	" 7.80	G. E. y Patrón

Corderos

61 animal.	á $ 7.30	M. de Hoz Hnos.
150	" 6.50	Bellocq é Hita
78	" 6.50	"
115	" 2.10	C. de Hacendados
117	" 4.00	P. y A. Lanusse
[illegible]	" 8.00	Onagoity, P. y Ca.
[illegible]	" 7.20	"
[illegible]	" 7.20	"
13	" 7.00	F. Bourdier é hijo
14	" 6.50	Salaberry y B.
66	" 6.70	"
201	" 5.60	G. E. y Patrón

VENTAS DE ULTIMA HORA

Borregos

165 animal. á $ 11.00 Gabino Rodrigues

Del interior

MERCADO DE CEREALES

(Por telégrafo)

Rosario, Agosto 5. — La semana abrió encalmada para el trigo, sostenida para el lino, con regular demanda, y fija para el maíz, que tuvo pocos interesados.

Las cotizaciones fueron las siguientes:

Trigo 80 kilos sano, seco y limpio, consumo y Brasil, pesos 9; de 7[illegible] kilos sano, seco y limpio, consumo y Brasil, pesos 8.85, de 78 kilos, sano, seco y limpio para exportación, pesos 8.05 á 8.10, de 75 kilos sano, seco y limpio, exportación pesos 7.70 á 7.75, de 70 kilos sano, seco y limpio, exportación, pesos 7.25 á 7.30.

Lino, 4 por ciento pesos 14.50.

Maíz, pesos 4.62 1/2, tal cual, pesos 4[illegible] [illegible].30.

Los precios de pizarra fueron: Trigo pesos 7.85, lino, pesos 14.70, maíz, pesos 4.70.

Los precios oficiales del mercado á término fueron: Agosto trigo pesos 8.[illegible], maíz pesos 4.67, lino pesos 14.50, septiembre, trigo, pesos 8.3[illegible], maíz, [illegible], lino pesos 14.87, octubre, trigo pesos [illegible], maíz pesos 4.6[illegible], lino pesos 15.20.

Las operaciones anotadas alcanzaron á 1.200 toneladas de maíz á [illegible] septiembre, pesos 4.6[illegible], 200 para [illegible], pesos [illegible] 55, 200 para Octubre, pesos 4.67, 200 para Agosto pesos 4.65.

EXPORTACION AGRICOLA

(Por telégrafo)

Rosario, Agosto 5. — Desde este puerto se exportaron hoy para San Vicente 1.2[illegible] toneladas de maíz para Las Palmas, 517 toneladas del mismo cereal.

[illegible] se exportaron 3[illegible] toneladas de lino.

Venta de haciendas

MANUEL CASTILLAR

[illegible]

Novillos de 4 [illegible] vendidos á pesos [illegible] y [illegible] á 38.50 y [illegible] á 47.50, [illegible] 12 años [illegible] clase y [illegible] de 6[illegible]

Importan [illegible] $ 45.6[illegible]

[illegible]

Realizará [illegible]

Novillos de [illegible] a 149. 101 [illegible] de 1 á 12 años á 74.00, 65.60, [illegible] vacas [illegible] 37.50, [illegible] 3.51, vaquillonas [illegible] 85.40, 62, 61.10, 57.50, 45 y 4[illegible], [illegible] 86 y [illegible] á 10.90; lanares, que pasa á 6, cerdos, á 60, 56.[illegible]

Total de la venta $ 166.908.40 moneda nacional.

NOTICIAS MARITIMAS

VAPORES ESPERADOS — MES AGOSTO

	Nombre	Bandera	Fecha	Procedencia
	Hochfeld	alemana	[illegible]	Génova
	Mainzburg	alemana	[illegible]	Bremen
	A. Jaureguiberry	francesa	[illegible]	Dunkerque
	M. Viso	francesa	8	Marsella
	Parta	[illegible]	8	[illegible]
	Balaclava	inglesa	9	Amberes
	Horatius	inglesa	9	Liverpool
x	H. Corrie	inglesa	9	Londres
x	Valdivia	francesa	9	Marsella
x	Cap Ortegal	alemana	9	Hamburgo
x	Eugenia	austriaca	10	Trieste
	Patagonia	argentina	10	P. del Sur
x	Campirense	argentina	10	P. del Sur
x	Aviz	española	10	Barcelona
	H. Watch	[illegible]	10	Liverpool
	Malte	francesa	10	Dunkerque
x	Asturias	inglesa	10	Southampton
	Harmonides	inglesa	10	Liverpool
	Aquitaine	francesa	10	Marsella
x	Oropesa	inglesa	11	Callao (Mº)
	Brittany	inglesa	11	Liverpool
x	Regina Elena	italiana	11	Génova
x	Argentina	italiana	12	Génova
	Salamanca	alemana	12	Hamburgo
	[illegible]	alemana	12	Hamburgo
	[illegible]	[illegible]	12	Amberes
	El Argentino	inglesa	13	Liverpool
	Etruria	alemana	13	Hamburgo
	Bellasco	[illegible]	13	N. York
x	Verdi	inglesa	15	N. York
	Rio and	[illegible]	16	Amsterdam
x	H. Loch	inglesa	16	Londres
	El Uruguayo	inglesa	16	Liverpool
	Balto	austriaca	16	Trieste
	Sallust	inglesa	17	Nueva York
x	Hollandia	holandesa	17	Amsterdam
	[illegible]	francesa	17	Burdeos
	Papatia	inglesa	17	Liverpool
	A. Transport	[illegible]	17	Cardiff
x	Orcoma	inglesa	17	Liverpool (Mº)
x	[illegible]	inglesa	18	Southampton
	[illegible]	[illegible]	18	Nueva York
	M. Cervin	francesa	18	Marsella
	[illegible]	[illegible]	19	Wellington (M)
	Gotha	alemana	19	Bremen
	Heilburg	alemana	19	[illegible]
	[illegible]	[illegible]	19	Liverpool
x	Cap Blanco	alemana	20	Hamburgo
	[illegible]	[illegible]	20	Perú
	H. Enterprise	[illegible]	[illegible]	Liverpool
	[illegible]	inglesa	21	Londres
	Centenario	argentina	21	Cardiff
	[illegible]	[illegible]	[illegible]	Nueva York
	A. F. Carouill	francesa	[illegible]	Dunkerque
	[illegible]	inglesa	22	Burdeos
	[illegible]	[illegible]	[illegible]	Génova
x	Algeria	francesa	22	Marsella
x	H. Pride	inglesa	22	Londres
	Cape Corro	inglesa	22	Callao
x	Indiana	italiana	22	Génova
x	P. Umberto	italiana	23	Génova
x	Orita	inglesa	24	Callao (Mº)
x	P. Satrústegui	española	24	Barcelona
	E. Hohenberg	austriaca	24	Trieste
x	Avon	inglesa	24	Southampton
	A. Johnson	sueca	[illegible]	Gothenburg
	Alfeld	alemana	[illegible]	Génova
	[illegible]	[illegible]	[illegible]	Nueva York
	Santa [illegible]	alemana	[illegible]	Hamburgo
	Sao Paulo	alemana	29	Hamburgo
x	Pte. Mitre	argentina	30	P. del Sur
x	H. Warrior	inglesa	30	Londres
	Corinna	inglesa	30	N. Orleans
x	Plata	francesa	31	Marsella
x	K. Wilhelm II	alemana	31	Hamburgo
x	Cordillere	francesa	31	Burdeos
x	Savoia	italiana	31	Génova

VAPORES A SALIR—MES DE AGOSTO

	Nombre	Bandera	Fecha	Destino
	F. Grange	inglesa	6	Venecia y Amb.
x	T. di Savoia	italiana	6	Génova
	Archimedes	inglesa	6	Amberes
x	Pampa	francesa	6	Marsella
	Ceramic	inglesa	7	Nueva York
	Maasland	holandesa	7	Amsterdam
x	Pellegrini	argentina	8	Madeira
x	Voltaire	inglesa	8	N. York
x	P. Quintana	argentina	8	Mazaredo
x	Provenza	francesa	8	Marsella
x	Chili	francesa	8	Burdeos
	Giessen	alemana	8	Bremen
x	Araguaya	inglesa	9	Southampton
x	H. Piper	inglesa	9	Londres
	N. Monarch	inglesa	10	Dunkerque
x	Mendoza	argentina	10	C. Rivadavia
x	P. Mafalda	italiana	10	Génova
x	Oropesa	inglesa	11	Liverpool (Mº)
x	K. F. August	alemana	12	Hamburgo
	Deseado	inglesa	12	Liverpool
x	Bologna	italiana	12	Génova
	Arensburg	alemana	14	Bremen
	Zaanland	holandesa	15	Amsterdam
	Hochfeld	alemana	15	Génova
	L. [illegible]	inglesa	16	Amberes
x	Asturias	inglesa	16	Southampton
x	Eugenia	austriaca	16	Trieste
x	H. Scot	inglesa	16	Londres
	F. Prince	inglesa	16	B. y N. York
x	Valdivia	francesa	17	Marsella
x	R. Elena	italiana	17	Génova
	Aquitaine	francesa	17	Marsella
x	Oroma	inglesa	17	Callao (Mº)
x	Cádiz	española	18	Barcelona
	Lorna	inglesa	18	Londres (Mº)
x	Cap Ortegal	alemana	19	Hamburgo
	La Rosarina	inglesa	19	Liverpool
	Malte	francesa	20	Dunkerque
	A. Johnson	sueca	20	Gothenburg
	Tartary	inglesa	20	Liverpool
x	Vauban	inglesa	23	Southampton
x	H. Corrie	inglesa	23	Londres
x	Atlantique	francesa	23	Burdeos
	A. Jaureguiberry	francesa	23	Dunkerque
x	Hollandia	holandesa	24	Amsterdam
x	Orita	inglesa	24	Liverpool (Mº)
x	Argentina	italiana	24	Génova
	Florida	danesa	25	Cophenague
	Inkum	inglesa	25	N. Orleans
	Dunstan	inglesa	25	Manaos y esc.
x	Camarones	argentina	25	Río Gallegos
x	Cap Blanco	alemana	26	Hamburgo
x	Avon	inglesa	30	Southampton
x	H. Loch	inglesa	30	Londres
	Garibaldi	italiana	30	Génova
	E. Hohenberg	austriaca	30	Trieste
x	Algeria	francesa	31	Marsella
x	P. Umberto	italiana	31	Génova

x Indica los vapores correos.

ALTURA DE LA MAREA

A las 6 a. m., 29.2 pies, á las 8, 24.10; á las 10, 24.2; á las 12 m., 28.6; á las 2, 27.10; y á las 5 p. m., 26.10 pies. Uno más en el canal Norte.

Viento, SO, S y SE.

LLEGADAS A LA RADA

Vapor inglés Northwaite, de Cardiff, con carbón, á la Carbonera del Río de la Plata; id id Trevose, de Cardiff, con carbón, á la orden; id id Tewisham, de Santos, en lastre, á Logán; id id Nonsuch, de Cardiff, con carbón, á F. C. C. Argentino; barca norteamericana Antioch, de Boston, con madera, á la orden; barca inglesa Lovisa, del Canadá, con madera á la orden, id noruega Elieser de Apalachicola, con madera á la orden.

MOVIMIENTO DEL PUERTO

En la actualidad descargan en los depósitos fiscales 17 vapores, 30 embarcan frutos del país, 2 descargan en vagones de Catalinas Norte y Sur, 19 terminan su descarga de carbón y 1 embarca animales en el dique 1.

Existen disponibles los muelles de las secciones siguientes: 2a, 3a, 7a, 6a y [illegible] de la dársena Norte, dique 4, sección 1a y 6a, y todo el Mercado Central de Frutos.

GIROS OTORGADOS — Vapor Hellenes, dique 1, se. 3, Imperial, dique 1, sec. [illegible] Sevilla, Catalinas Norte, por vagones desde la plazoleta del dique 4; Entre Ríos, dique 4, sec. 5a.; Inkum, Boca, fiscal Ardamurr, dique 3, elevadores, á cargar. Beadark, Boca, frente á la calle Salvadores 2a andana. Denane, Barracas frente á la barraca Colorada en 3a andana; Glenfalas, Barracas, frente á la barraca Moxey, M[illegible] Cenis, dique 1, parte Este, en 2a andana á cargar; Mendoza, dársena Norte, cabecera Sureste, en 2a andana, á cargar. Rosalía, dique 3, parte Este, á embarcar cereales; Harmodius, dock Sur.

ENTRADAS — Vapor alemán Entre Ríos, de Hamburgo, con 577 pasajeros y carga, en el dique 1, id id Sevilla, de la rada, en el dique 4, á descargar, id inglés La Rosarina de la rada, en el dock Sur, á cargar; id id Hellenes de Liverpool, con carga, en el dique 1, id id Aymeric, de Nueva York, en la Boca, á descargar, id id Ribston, de la rada, en el dock Sur á descargar.

SALIDAS — Vapor alemán Cap Arcona para Hamburgo, con pasajeros y carga, id id Therese Horn para la rada, id belga República Argentina para Rosario á descargar, id inglés St. [illegible] para [illegible] y Cuba con frutos, id [illegible] Baldomo para Amberes, con frutos, id id Rivalino[?] para Barcelona, con frutos, id id Highland Piper para La Plata, [illegible] id argentino [illegible] Zárate para Zárate, á cargar.

NOMINA DE LOS VAPORES DE ULTRAMAR SURTOS EN EL PUERTO

Dársena Norte — Spain, Austria, P. Mafalda, Francia, Voltaire, Hyacinthus, Pampa, T. di Savoia.

Dique 1 — [illegible] H. Scot, K. F. August, Bo[illegible], Giessen, Araguaya, Sevilla, [illegible].

Dique 3 — Royal, Pant[illegible], Prosper III, Mansian, Almedina[?], Seaman, M[illegible], Marian[?], [illegible], Ternero, Vauxhall, B[illegible], [illegible] Azolas, Zeeland, Rosalía.

Dique 2 — Magoras, Khorazan, Normanton, M. Cenis, Olive, B[illegible], Bjornson, [illegible]ewan, Corfú, Bolonhall, Ortaria, [illegible], Baildale, Romney, Star of New Zealand, Archimedes.

Dique 1 — Harmodius, Lakoni, M. Bernart, P. [illegible], H. Harris, Hyanthes, Cornelia, Annie Johnson, Raeburn, Hellenes, Austrian Prince.

Dársena Sur — Lady Ninian, Mombassa, Harpon, J. Park, Andrea, P. Quintana, Herr, R. James, Domingo de Larrinaga, Andrea, Carlota, Pellegrini, Darnholme, Pomona, Kelomank, Oceana, Inkum.

Riachuelo — Toftwood, Clara, Dundronna, [illegible], Astrea, Argentine Transport, [illegible]wood, Florida, Zevenbergen, Laggos, Vaquillona, Quantock, Gena, Drumcliffe, Skogland, Vilma, City Leeds, Simonside, Lalemour, Braganza, Barn[illegible], Lochra, Copenhagen, Swedish Prince, Bengrave, Aymeric, Kington.

Dock Sur — Dettingen, Hilarius, Afgnita, Ernest[illegible], Grange, Deseado, Tregothnan, Mastara, María C. Hydaspes, Coftonhal, Margarita, Ribston, Forgewel, La Rosarina.

SITUACION DE LOS VAPORES CORREOS Y DE PASAJEROS

En viaje para Buenos Aires

Asturias, salió el 5 de Río de Janeiro.

Avon, salió el 5 de Lisboa.

Atlantique, salió el 4 de Dakar.

Aragon, saldrá el 16 de Southampton.

Argentina, salió el 23 de Julio de Génova.

Barcelona, saldrá el 8 de Barcelona.

Cap Ortegal, salió el 5 de Río de Janeiro.

Cordillère, saldrá el 10 de Agosto de Burdeos.

Cap Blanco, salió el 2 de Lisboa.

Cádiz, salió el 5 de Santos.

Frisia, saldrá el 14 de Amsterdam.

Hollandia, salió el 29 de Julio de Lisboa.

H. Scot, salió el 11 de Julio de Londres.

H. Pride, salió el 1o de Londres.

H. Corrie, salió el 18 de Julio de Londres.

H. Loch, salió el 25 de Julio de Londres.

Indiana, salió el 2 de Génova.

H. Warrior, saldrá el 8 de Londres.

Kronprinz Wilhelm II, saldrá el 11 de Hamburgo.

Principe Umberto, saldrá el 7 de Génova.

Plata, saldrá el 10 de Marsella.

P. di Udine, saldrá el 16 de Génova.

P. de Satrústegui, salió el 3 de Barcelona.

R. Elena, salió el 25 de Julio de Génova.

Savoia, saldrá el 10 de Génova.

Valdivia, salió el 29 de Julio de Dakar.

Vauban, salió el 30 de Julio de Lisboa.

En viaje para Europa

Arlanza, salió el 5 de Madeira.

Amazon, salió el 2 de ésta.

Amazone, llegó el 1o á Burdeos.

Blücher, salió el 30 de Julio de Río de Janeiro.

Cap Finisterre, llegó el 4 á Hamburgo.

Córdova, salió el 30 de Julio de Río de Janeiro.

Cap Vilano, llegó el 1o á Hamburgo.

H. Brae, llegó el 3 á Londres.

H. Glen, salió el 2 de La Plata.

H. Laddie, salió el 16 de Julio de La Plata.

H. Rover, salió el 30 de Julio de Río de Janeiro.

Italia, llegó el 3 á Génova.

León XIII, salió el 1o de ésta.

V. Vittorio, salió el 23 de Julio de Santos.

Valbanera, salió el 2 de Santos.

Salta, salió el 31 de Julio de Dakar.

Zeelandia, salió el 1o de Río de Janeiro.

VAPORES ESPERADOS

Hoy: inglés Kin Frederick de Cardiff, con carbón, alemán Minneburg, de Bremen, con carga general; noruego Kristiania, de Puerto Borghi, á cargar. Siena, italiano, procedente de ésta, llegó el 4 á Génova.

COSTA SUR

El vapor Camarones, en viaje para ésta salió ayer de Camarones.

—Hoy llegará del Rosario, á cargar para Comodoro Rivadavia, el vapor Mendoza.

—El vapor Pte. Mitre, en viaje para el Sur, llegó ayer á Camarones.

—El vapor Patagonia, en viaje para ésta salió ayer de Deseado.

—El vapor Rawson en viaje para ésta llegó ayer á San Julián.

VAPORES A SALIR

Hoy: inglés Lynrowan, para Hull, con frutos, id Hyacinthus, para Hamburgo, con frutos, italiano T. di Savoia, para Génova, con pasajeros y carga, francés Pampa, para Marsella, con pasajeros y carga, inglés Corfú para Madeira, órdenes, con frutos; id Deseado para La Plata y Liverpool, con pasajeros y carga, id Archimedes para Amberes, con frutos, id Urmston Grange para Venecia, Ancona y Amberes con carga, argentino Ternero para Río Grande, con frutos.

VAPORES EN VIAJE

Orissa, inglés, procedente del Callao, llegó ayer á Liverpool.

Orita, inglés, salió ayer del Callao para Montevideo y Liverpool.

Orcoma, inglés, de Liverpool para Montevideo y el Callao, salió ayer de San Vicente.

Oropesa, inglés, del Callao para Liverpool, salió ayer de Punta Arenas.

Fanta Lucía, alemán, salió el 4 del Rosario para Hamburgo.

Bahía, alemán, llegó ayer á Bahía Blanca, de Hamburgo.

VAPORES DE LOS RIOS

Se esperan hoy, Madrid y Venus de Montevideo, San Martín del Uruguay, Golondrina de Gualeguaychú.

Salen hoy: Londres para el Salto, Corumbá para la Asunción, Madrid y Venus para Montevideo.

PUERTO DE LA PLATA

Entradas: vapores inglés Etonian é italiano Pasquale P., del Rosario, á cargar, id inglés Highland Piper, de Buenos Aires, á cargar.

Salidas: vapor inglés El Paraguayo para Londres, con carga, id id Hibernian para Glasgow, con frutos; trasporte argentino 10 de Mayo para la rada; acorazado argentino Libertad para la rada.

PUERTO DE BAHIA BLANCA

Movimiento en el muelle Ingeniero White. Entrada: vapor Libertad.

Salida: vapor Libertad.

Total de cereales cargados: 3.963 toneladas.

PUERTO DEL ROSARIO

Entradas: vapor alemán "Gualey", de ésa, id inglés "Elsoig" de San Nicolás.

REGISTRO DEL ESTADO CIVIL Y ELECTORAL

Oficina principal, Tucumán 524, sección 1a, Rivadavia 8.531, sección 1a, sucursal, Esquiú 132 (Nueva Pompeya); sección 2a, Rioja 1778, sección 3a, Iriarte 566, sección 4a, Almirante Brown 1078; sección 5a, Fray Cayetano 65, sección 6a, Belgrano 4130; sección 7a, Bartolomé Mitre 4209, sección 8a, Alberti 1256, sección 9a, Ecuador 285, sección 10a, Alberti 340; sección 11a, Azcuénaga 487; sección 12a, Santiago del Estero 941, sección 13a, Bolívar 869, sección 14a, Monteagudo 135, sección 15a, Malabia 261; sucursal de la sección 15a, Habana y Esperanza (Villa Devoto); sección 16a, Juramento y Cuba (municipalidad); sección 16a, sucursal Nahuel Huapi 5658, sección 17a, Federico Lacroze 2469, sección 18a, Gurruchaga 2164, sección 19a, Santa Fe 2305, sección 20a, Uruguay 1036.

Los nacimientos deben ser declarados por el pariente más cercano ó por la partera, dentro de los tres días de producidos.

Inscripciones de ayer

MATRIMONIOS

Sección 2a — Pablo Gianotti, italiano, peluquero, con América Accotto, argentina.

Sección 3a — Joaquín Vázquez, español, conductor, con Tervasa Aragón, argentina, Enrique Ledo, español, conductor, con Leonor Arrieta, argentina.

Sección 4a — Sabino Schetti[?], italiano, fraguador, con Catalina Magro, argentina.

Sección 6a — Francesco Ferraro, italiano, comerciante, Lorma 525, con Clara Bobassi, argentina, Castro 1041.

Sección 7a — Juan Mariano, italiano, empleado, con Luisa Trebounien, francesa, Salguero [illegible], Martín Hernán, español, jornalero, con María R. Narzo, española.

Sección 8a — Francisco Gandarillas, español, empleado, con Nieves Robles, española.

Sección 12a — Gumersindo Pérez, español, con Joaquina Álvarez, española, Chacabuco 1326, Rafael Sierra, español, con Angela Pérez, española, Piedras 544.

Sección 13a — Antonio Beltrame, italiano, rentista, con María Salaverry, francesa, B. de Irigoyen 250, Gregorio Díez, español, comerciante, con Inocencia Gil, española, Santiago del Estero 220, Carlos Maggio, italiano, empleado, con Adelina Ottato, argentina, Chile núm. 1550.

Sección 16a — Juan Rodríguez, argentino, agente de policía, con Luisa Insúa, argentina, Luis Villa, argentino, industrial, con Esther Dobarganes, oriental.

Sección 17a — Juan A. Velázquez, argentino, conductor, con Bibiana Alvarez, argentina, José del Río, español, jornalero, con María Mayer, española, Victorio Casini, italiano, cigarrero, con Margarita Lazzari, italiana.

Sección 18a — Angel Alvarez, español, sastre, Humahuaca 1307, con Manuela Núñez, española, San Salvador 740, Miguel A. Dubini, oriental, contador público, Charcas 4745, con María E. Merlín, brasileña, Armoz 2423, Serafín Rende, argentino, ebanista, Gorriti 2514, con María Padilla, argentina, Gorriti 2311.

Sección 19a — Anuncio Guillermo Suárez, argentino, empleado, con María Josefa Marza, argentina, Pedro Suárez, argentino, comerciante, con Elvira Gil, francesa, Francisco González, argentino, hacendado, con María Esther Guesnel, argentina.

Sección 20a — Ricardo Gregorio de Lafuente Machain, argentino, abogado, con Clemencia María Delfina Sáenz Valiente, argentina.

SECCION SOLICITADAS

UÑAS ENCARNADAS, JUANETES, VErrugas, callos, se curan en el Consultorio Bianchi, Rivadavia 940. De 9 á 11 a. m. y 1 á 6 p. m. v15ag.

EL JARABE BERTHAUD cura la tos en un día, lo recomiendan los médicos como el mejor remedio del mundo. Venta en boticas y droguerías. v10

TOSES, ASMA, FATIGA, RONQUERAS y males de garganta se curan rápida y radicalmente con el solo uso de las famosas pastillas del doctor Puy, de París. Venta en grandes farmacias.

SECCION NOTABLES

RUBINAT LLORACH
AGUA MINERAL
PURGANTE SIN RIVAL
HUGO KERN & Cía.

Dr. JOSE SABATINI
MEDICO CIRUJANO
Especialista diplomado de la clínica de vías urinarias de la Facultad de París. Enfermedades de riñones, próstata, vejiga, etc. Bartolomé Mitre 872, de 2 á 3 de la tarde. v15

ANALISIS
Oficina Química de la casa "Diego Gibson"
Bajo la dirección del doctor Julio J. Gatti, Profesor titular de la Universidad de Buenos Aires.
Suero-reacción de Wasserman—Análisis de orina, esputos, aguas, leches, etc., etc. Análisis Agrícolas-comerciales é industriales.
Farmacia y Droguería DIEGO GIBSON
168 Defensa 192—Suc. Bmé. Mitre y San Martín

LOS NIÑOS PIDEN MAS
RICINOL GIBSON
PURGANTE AGRADABLE
FARMACIAS DIEGO GIBSON DEFENSA 192 B. MITRE y Sn MARTIN

¡CUIDADO, SEÑORA!

ENFERMEDADES DEL PULMON
Doctor Aquino, Jefe de sala del Hospital Alvear. CHILE 1670. De 3 á 5. U. T. 1643 (Libertad). v6sep.

Dr. RODOLFO ENRIQUEZ
Profesor de la Facultad, Médico Jefe del servicio de enfermedades de Nariz, Garganta y Oídos del Hospital Alvarez. Paraná 181, de 2 á 4.

ANTEOJOS ENCHAPADOS EN ORO DESDE $ 6 con derecho al examen de la vista GRATIS.
La Optica médica—619 CORRIENTES

HERNIAS (QUEBRADURAS)
Curación radical sin operar, en todas edades y sexo. Certificados de curaciones.—Wal, calle Moreno 864, altos.

DOCTOR CESAR VILA
Especialista internas y nerviosas (vientre, vicios y debilidades de la sangre), Rayos X, Electricidad. Aplica el 606. Lavalle 1277 de 2 á 5 p. m. U. T. 339, Mitre. v30

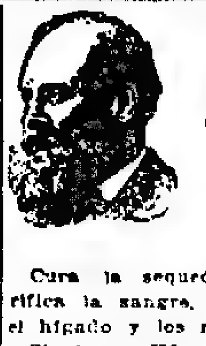
El Te Garfield
Cura la sequedad de vientre, purifica la sangre, hace funcionar bien el hígado y los riñones y rejuvenece.
Si desea Vd. una muestra gratis, diríjase por carta adjuntando estampilla de correo de 5 centavos, á los únicos introductores en Buenos Aires.
M. FIGALLO y Ca.—Calle Maipú 212

Dr Noceti
Profesor en ejercicio. Jefe del servicio de ojos en el hospital de Clínicas. Enfermedades de los ojos y anteojos. De 1 á 3.30 en Bmé. Mitre 1178 y de 4 á 6.30 en Maipú 623. perm.

Doctor JOSE DE LUCA
Especialista en garganta, nariz y oído, de regreso de su viaje á Europa, ha reabierto su consultorio, Cangallo 1056, de 3 á 4 p. m. v21

A la Profesión dental
CAMBIO DE HORARIO
Las demostraciones y la exhibición de The S. S. White Dental Manufacturing Co. de Filadelfia Pa. N. S. A. que tiene lugar en la calle Cangallo 1629 será por la noche, los días 5, 6 y 7 de Agosto terminando en esa fecha.
LUIS XIQUES
Representante

USTED QUE SUFRE
DE ENFERMEDADES DE LA PIEL, GRANOS EN LA CARA, FURUNCULOS, ECZEMA, SARPULLIDO, ROJECES DE LA PIEL, DIABETES, ESTOMAGO, INTESTINOS.
TOME ESTO

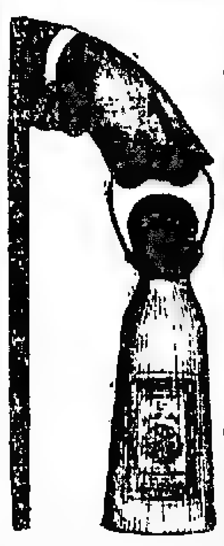
Es la LEVADURA PURA DE UVAS JACQUEMIN, poderoso depurativo de la sangre, conteniendo un principio activo que destruye los microbios dañinos de las vías digestivas, causa principal de esas enfermedades.
Exíjase siempre la VERDADERA LEVADURA DE UVAS de los países cálidos, preparada por el profesor Jacquemin, del Instituto de Investigaciones de Malzéville (Francia).
La LEVADURA JACQUEMIN, siendo un líquido que se absorbe en plena fermentación, posee diez veces más eficacia que cualquiera otra.
Recorte este aviso y remítalo con su nombre y dirección á nuestro Depósito General:
CANGALLO 845 — Buenos Aires
y se le remitirá gratis un folleto explicativo.
En nuestro depósito hay siempre LEVADURA JACQUEMIN en plena actividad, que remitiremos á cualquier punto de la República, como también en la Farmacia del Aguila, Rosario de Santa Fe y todas las farmacias.

Matafuego Arregger
Apagador automático de incendios
F. Arregger • VICTORIA [illegible]
FÁBRICA DE PINTURAS INCOMBUSTIBLES

DOCTOR POLITO
ESPECIALISTA en enfermedades de la piel, secretas y vías urinarias. Entre Ríos 624. Consultas: de 2 á 4 y de 6 á 8 p. m. v18ag

Dr. HAM del servicio de vías urinarias del hospital San Roque. Diplomado en la especialidad por la Facultad de Medicina de París. Riñón, vejiga, etc., Tucumán 781, de 3 á 4.

Doctor TAMBURINI
Especialista. Médico del Hospital Rivadavia. Enfermedades de señoras, ginecología y secretas. Consultas de 3 á 6 p. m., Corrientes 1285. v9ag.

TUBERCULOSIS
Curación radical por el Suero Antituberculoso, vómitos y esputos de sangre, tos, fatiga, sudores, etc. Pensión de todos precios. Sanatorio Inglés, Temperley, (F. C. S.), á 20 minutos de Buenos Aires. v14

HERNIAS
Se curan radicalmente sin operarlas
En todas edades y sexos con el sistema del Dr. E. Dueñas, único reconocido por las eminencias médicas, premiado con 4 medallas de oro. Consultas todos los días de 2 á 5. Sarmiento 710 (antes Cuyo) Buenos Aires. 1p

Dr. DESTÉFANO Ex jefe de clínica de la Facultad en el hospital de Clínicas. Enfermedades del pulmón, corazón y nerviosas. De 2 á 4 p. m., Salta 460. v15

Dr. Aynes
Secretas, internas y nerviosas. Rayos X. Consultas, de 2 á 5 p. m. Pobres, consultas gratis, Bartolomé Mitre 1136. v24a

Prof. Doctor A. Tedeschi
CIRUGIA—Enfermedades de señoras y partos. Consultas de 1 á 3 p. m., en el Sanatorio Italiano, Perú 448. permt.

A $ 8, ANTEOJOS
y lentes enchapados en oro con cristales extra para vista cansada. No se dejéis engañar con otros precios llamativos y ficticios. Se atiende y garantiza cualquier receta de anteojos á precios sin competencia. Examino la vista gratis con todo detenimiento y esmero en mi gabinete físico moderno para tal objeto. Unico en Buenos Aires premiado con cuatro grandes premios y medallas de oro por mis conocimientos técnicos científicos en refracción visual y construcción de anteojos en las cuatro exposiciones á que he concurrido. A. GARBARINO, óptico, Esmeralda 268. Casa color amarillo. 1p

606 Lo aplica el Dr. TAVOLARO
ESPECIALISTA en SECRETAS y DE LA PIEL
REUMATISMO, PARALISIS, NEURALGIAS, CIATICAS, ENFERMEDADES INTERNAS Y NERVIOSAS
INSTITUTO MODERNO: CALLAO 158
Consultas: De 9 á 11 a. m. y de 3 á 6 p. m.
Populares de 7 á 8 p. m.
v29a

Dr. GORLERO PIZARRO
Jefe de Clínica de la Facultad de Ciencias Médicas. Especialista en enfermedades del pulmón y estómago; de 2 á 5 y de 8 á 9 p. m. Se mudó Uruguay 659. v12a

J. EDELBERG
Dentista-cirujano. Dientes fijos, sin paladar. Operaciones sin dolor, Bernardo de Irigoyen 909. v31

Dr. Cantarell Especialista en las enfermedades de la piel, vías urinarias y secretas de ambos sexos, debilidad orgánica, agotamiento, etc. LAVALLE 916, de 2 á 5 p. m. v7

SANATORIO DE CIRUGIA
VIAMONTE núm. 1583
De los doctores Francisco Llobet y S. J. Medina, cirujano del Hospital Rawson.
Se reciben enfermos pensionistas, á 10, 15 y 20 $ diarios; los que podrán ser operados por facultativos extraños á la casa.

Dr. MAIDANA Jefe de los servicios de garganta, nariz y oído de los hospitales Francés y Rivadavia. Consultas de 3 á 5, Carlos Pellegrini 1043.

Dr. JULIAN PANELO
CLINICA MEDICA
Corazón, pulmones y enfermedades internas, calle CANGALLO 1571, de 1 á 3 de la tarde. v17

Doctor CABAUT
Especialista en enfermedades de los OJOS, ANTEOJOS, etc. Oculista del Hospital Francés, CARLOS PELLEGRINI 394, de 1 á 5, U. T. 688 Libertad. v1ag

Dr. Tomás E. Díaz
ABOGADO
TUCUMAN 1335, 1er. piso
U. T. - 3540 Libertad

Dr. J. ESCUTARY Afecciones del oído, garganta y nariz, médico de los hospitales Fernández y Francés. Victoria 913. Consultas de 3 á 4 p. m.

Dr. DIMITRI del hospital San Roque. De regreso de las clínicas de Berlín y París.
Enfermedades nerviosas y reumáticas parálisis, neuralgias, ciáticas
Talcahuano 1154, de 2 á 4. v14ag.

Dr. FERNANDO R. TORRES
Director y cirujano del Hospital Alvear. De regreso de Europa, atiende enfermedades quirúrgicas é infecciosas. Libertad 1292. U. T. 1816, Juncal. Consultas de 3 á 5.

INJECCION BROU
CÉLEBRE REMEDIO FRANCES
MAS EFICAZ contra los Flujos antiguos ó recientes.
Suprime Sándalo y Copaiba que ocasionan dolores de riñones, fatigan el estómago y se descubren por su olor.
26, r. Richelieu, PARIS. — Todas Farmacias.
Autorizado por el Dep. N. de Higiene. Certificado Nº 582. — EXPENDIO LIBRE.

Dr. GRECO Profesor suplente de enfermedades de la piel y venéreo-sifilíticas, Hospital San Roque. De regreso de Europa. Consultas de 1 á 4 p. m., Esmeralda 472. 1p

J. Bonansea
Cirujano-dentista
Calle MORENO 990

Dr. GALINDEZ Especialista en piel venéreas, aplicación de Erlich, instalación completa para la curación del reumatismo. Consultas de 9 á 11 y de 3 á 5 p. m., SARMIENTO 821. v31 1p

AFECCIONES DE LAS VIAS URINARIAS Y SECRETAS
por el doctor Feruleno, profesor de la universidad de Nápoles. Tucumán 696. Consultas de 8 á 10 a. m., de 1 á 5 y de 7 á 8 p. m. Domingos de 8 á 10 a. m. v15ag.

MOMENTO OPORTUNO
LIQUIDAMOS
á precios increíbles y fuera de toda competencia nuestro inmenso surtido de
YUTES Y GÉNEROS
para Muebles, Cortinas, Doseles y Colchas.
"Los GOBELINOS"
ARTICULOS PARA TAPICERIAS
286 - FLORIDA - 286

Sedas y Terciopelos
LIBERTY japonais en pura seda, artículo durable, en todos los colores, ancho 60 centímetros, el metro á $ .25
TERCIOPELO de fantasía, estilo casimir, dibujos de fantasía, para trajes tailleur, gran chic, calidad inmejorable, el metro á $ 1.80
MERVEILLEUX y duchesses de gran fantasía, rayados tornasol, artículos en pura seda, de última novedad, el metro á $ 1.75

Hoy Martes
nuestro día clásico para la venta de
RETAZOS
y GENEROS POR METRO, á precios de gran ocasión.
En el ANEXO Av. de Mayo, Perú y Rivadavia

Cortes para vestidos y géneros por metro
BOMBASI en colores fantasía, nuestro artículo clásico para vestidos, batones, matinés, etc., gran reclame, el metro á $ 0.35
CORTES para vestidos y trajes, artículo recomendado, novedoso surtido, el corte á $ 3.90
CORTES en géneros de lana, para vestidos y trajes tailleur, estilos ingleses y otras fantasías, de muy buena calidad, el corte á $ 5.90

GATH & CHAVES
Sociedad Anónima - BUENOS AIRES

VINO y JARABE DE DUSART

al Lactofosfato de Cal

EL JARABE DE DUSART se prescribe á las nodrizas durante la lactancia, á los niños para fortalecerlos y desarrollarlos, así como **EL VINO DE DUSART** se receta en la Anémia, colores pálidos de las jóvenes, y á las madres durante el embarazo.

PARIS, 8, rue Vivienne y en todas las Farmacias.

COMPAÑIA UNION TELEFONICA

Habiendo esta compañía instalado en todas sus grandes estaciones telefónicas un sistema modernísimo, conocido bajo el nombre de SISTEMA BATERIA CENTRAL se ruega á los señores abonados observen las instrucciones generales contenidas en la página 4 de la guía. Pues el fiel cumplimiento de estas instrucciones es absolutamente indispensable á fin de que todos los suscriptores puedan gozar plenamente de los beneficios del nuevo sistema.

Y muy especialmente se pide á los señores abonados que, después de pedir una comunicación mantengan el receptor al oído hasta tanto la empleada haya tenido tiempo para llamar al abonado pedido y este haya tenido tiempo para contestar. De esta manera el solicitante hablará inmediatamente con el abonado solicitado y sin pérdida de tiempo. La empleada avisará al solicitante cuando el número pedido se halle ocupado ó no conteste.

La Administración

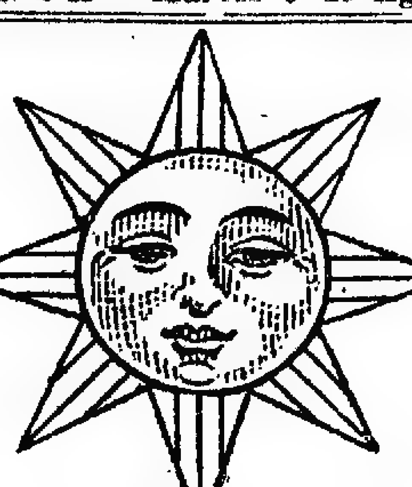

PERO—

HAY QUE HACERLO COMO ES DEBIDO

Vd. nunca obtendrá todo el rico sabor del TE SOL si la infusión no está bien hecha.

TE SOL

debidamente preparado, le producirá una bebida de tan exquisita fragancia y sabor, imposible de conseguir con ninguna otra marca importada.

Haga su te de este modo:

Primero caliente la tetera, enjuagándola con agua caliente; eche entonces la cantidad de te precisa y agregue el agua hirviendo, dejándolo todo de tres á cinco minutos. Emplee solo agua que acabe de hervir y si es posible en una tetera de tierra cocida.

Si se echa más agua hirviendo á la tetera inmediatamente después de acabar la primera infusión, la segunda infusión de las mismas hojas será tan exquisita como la primera.

Estas instrucciones se aplican con igual buen resultado á los cuatro gustos de TE SOL.

TE SOL
ETIQUETA BLANCA

Por cuarenta años el favorito del público. Famoso por su invariable buena calidad. Obtuvo el "GRAN PREMIO" en la Exposición de Higiene de 1910. La más alta recompensa.

TE SOL
ETIQUETA AZUL

Una magnífica mezcla nueva, recogida especialmente en las cosechas de Ceylán y Norte de la India, posee una rara fragancia y sabor exquisito.

TE SOL
FIVE O'CLOCK

Preparado especialmente para satisfacer el gusto inglés. Producido actualmente aún en calidad superior. Obtuvo el "GRAN PREMIO DE HONOR" en la Exposición de Agricultura de 1910. La más alta recompensa.

TE SOL
ETIQUETA DORADA

Una mezcla exquisita compuesta de las muy poco comunes extremidades doradas de las plantas de Darjeehling. Producido solamente para las personas que antes de considerar el precio, consideran la superioridad.

A LOS HOTELES, CONFITERIAS y establecimientos que consumen importantes cantidades de te, les recomendamos especialmente el TE SOL (Five o'Clock) acondicionado en cajones de 25 libras cada uno. Precios ventajosos á quien los pida.

WALKER HERMANOS Ltda.

UNICOS IMPORTADORES

TE SOL - ROSS'S GINGER ALE - AGUA PERRIER"

TUCUMAN 345
BUENOS AIRES

JUNCAL 111
MONTEVIDEO

Doctor ZAMBRINI

Del servicio de nariz, garganta y oído del hospital San Roque Maipú 288; de 1 á 3 p. m. 1p

Dr. GOYENA

Ex jefe de clínica de la Facultad (del Hospital de Clínicas). Especialmente enfermedades del estómago, intestinos é hígado. De 2 á 4 p. m., Sáenz Peña 611. v6

LINEAS NELSON

COMPAÑIA INGLESA de NAVEGACION
Nuevos y lujosos vapores. Servicio rápido entre Río de la Plata y Londres, con combinaciones á todas partes de Europa y del mundo, haciendo escala en Río de Janeiro y Cherburgo. Paquetes postales. Salidas semanales
HIGHLAND PIPER 9 Agosto
HIGHLAND SCOT 16 Agosto
Boletos hasta París: Primera clase, $ 267.85 papel; segunda clase, $ 200.30 papel.
Por folletos, itinerarios, demás informes y boletos, ocurrir á
Agentes generales: Nelson & Wythes
500 Cangallo — Buenos Aires

Dr. PACIFICO DIAZ

Especialista en enfermedades de la piel (del Hospital de Niños y del Militar), Cangallo 398; De 1 á 4 p. m. v10ag.

Dr. ROCHE Especialista, jefe de servicio de piel y secretas del Hospital Francés. Vías urinarias, radioterapia, TUCUMAN 719, de 2 á 4. v17

Dr. LLAMES MASSINI

Profesor suplente de partos. — Médico del Consultorio de LA PRENSA y de la Maternidad del Hospital Rawson.—Atiende especialmente enfermedades de señoras.—Maipú 878, de 2 á 5.

TODAS LAS HERNIAS

se reducen radical y rápidamente por "El NUEVO SANGLUM ELASTICO" (patentado). Resultados positivos, sin molestias en ambos sexos y á toda edad. Instituto Ortopédico, Corrientes 619.
FAJAS CONTRA LA OBESIDAD
Medias elásticas, etc.

Dr. CARLOS ROBERTSON

Profesor suplente de Patología Externa de la Facultad, cirujano del consultorio de LA PRENSA, jefe de la sala IV de cirugía del Hospital San Roque.—FLORIDA 432. Consultas de 1 á 4 p. m.

AJENJO BERGER

Sanatorio "GUTIERREZ"

de cirugía, dirigido por los doctores Avelino Gutiérrez, profesor de la Facultad de Medicina, y Angel Gutiérrez, jefe del servicio de cirugía general de mujeres y de ginecología del Hospital Español.
Se reciben pensionistas de distintas categorías. Rivadavia 5611. Consultas: doctor Avelino Gutiérrez, martes, jueves y sábado de 2 á 5 p. m.; doctor Angel Gutiérrez lunes, miércoles y viernes, de 2 á 5 p. m. Bartolomé Mitre 1548. v1sep.

Dr. CHABROUX Diplomado en los Hospitales de París (St. Louis, Urología, etc). Especialista en piel, génito-urinarias y secretas. Consultas de 2 á 4 y 8 á 10 p. m., Tucumán 828. v28a.

Dr. E. S. ZEBALLOS

Ha trasladado su estudio de abogado á la calle Santa Fe 1204 y lo atiende personalmente.

Dr. Horacio González Del Solar

oculista. Jefe del servicio de enfermedades de los ojos en el hospital de Niños.—Juncal 1389, de 1 á 2. v17a.

Dr. SAMUEL ALVAREZ

Enfermedades del corazón, pulmones, internas y en general; consultas, de 1 á 5. Córdoba 726. v1sep.

Dr. Quadri

Especialista en oído, nariz y garganta, jefe de los servicios de estas enfermedades en el Hospital de Niños y en LA PRENSA. TUCUMAN 632, de 2 á 5 p. m. Menos los martes.

Corazón - Pulmones y Estómago

Dr. Diego Dávison. Ex médico interno del Hospital Real de Edimburgo. Rayos X. Consultas de 1 á 4 p. m., Corrientes 881.

PIDAN VINO TOMBA

Soc. An. Bod. y Viñ. Domingo Tomba

LUIS COLOMBO & Cía.

Dr. SICARDI

Enfermedades de los ojos. Anteojos y operaciones. Jefe del servicio en el Hospital San Roque, Cangallo 1120, de 2 á 5.

Dr. ANGEL J. VILLA

Cirujano del hospital Fernández (mujeres). Partos, enfermedades de señoras, tumores, hernias y apendicitis. Consultas todos los días (menos los jueves), de 2 á 5 p. m., Bartolomé Mitre 1390. U. T. 300 (Libertad).

Cassullo Hnos.

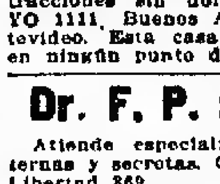

Cirujanos dentistas. Especialistas en dentaduras de puente, con dientes de nuestra invención, novísimo sistema propio de la casa, garantida la más sólida, hermosa y cómoda.
Enviamos folletos á quien los solicite. Extracciones sin dolor. AVENIDA DE MAYO 1111, Buenos Aires.—ANDES 306, Montevideo. Esta casa no tiene representantes en ningún punto de la República.

Dr. F. P. ECHEVARRIA

Atiende especialmente enfermedades internas y secretas. Consultas de 2 á 5 p. m., Libertad 369.

Sucesión Domingo Rodríguez P.

San Juan

Se reciben ofertas por la propiedad.

"HACIENDA LAS CASUARINAS" (450 hectáreas)

Sobre la estación "Las Casuarinas" (F. C. B. A. P.), Departamento 25 de Mayo, provincia de San Juan.
Por datos á los tribunales en San Juan, secretaría del señor Carlos B. Moreno, ó al escritorio de la sucesión, calle Tucumán 156. v14

Profesor Dr. Agote

De la Facultad de Medicina.—Enfermedades internas y de los niños. TUCUMAN 855, de 2 á 4.—Examen con los rayos X.

Dr. ERNESTO I. MORENO

Enfermedades de niños. Ex asistente en las clínicas de Berlín y Viena, de regreso. De 2 á 4 p. m. Montevideo 1612. U. T. 3359 (Juncal).

Dr. ROA

Especialista. De regreso de Europa, de las principales clínicas. Enfermedades del estómago, intestinos, hígado. Rayos X. De 2 á 6 p. m., se mudó Talcahuano 264. v6

Dr. JUAN CARLOS LACROZE

Especialista del hospital San Roque. Enfermedades de los riñones, vejiga, próstata, uretra, etc., y secretas de ambos sexos. CERRITO 416, de 2 á 5 de la tarde. v1sept.

606 por el Dr. RAPOPORT, comisionado á Europa para estudiarlo. Especialista secretas y génito urinarias. CORRIENTES 2070. De 8 a. m. á 4, obreros, de 6 á 8 p. m. v19a.

Dr. Pedro del Pino

Especialmente Cirugía General y Ginecología, ALSINA 451, de 2 á 4, U. T. 2196. v31

Premio Municipal MEDALLA de ORO 1912

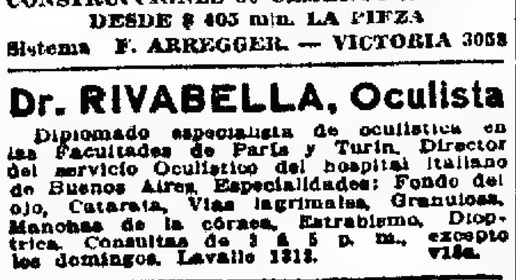

CONSTRUCCIONES de CEMENTO ARMADO
DESDE $ 405 m|n. LA PIEZA
Sistema F. ARREGGER. — VICTORIA 3058

Dr. RIVABELLA, Oculista

Diplomado especialista de oculística en las Facultades de París y Turín. Director del servicio Oculístico del hospital italiano de Buenos Aires. Especialidades: Fondo del ojo, Catarata, Vías lagrimales, Granulosa, Manchas de la córnea, Estrabismo, Dioptrica. Consultas de 3 á 5 p. m., excepto los domingos. Lavalle 1318. v18a.

PLACAS y CORONAS de BRONCE

En dos horas entregamos con dedicatorias grabadas de $ 2 m|n. Catálogos y presupuestos.

Pedro Gaspar

Corrientes 2033 U T 3144 (Mitre).

"LOS LUTOS"

Tapados primer luto $ 38
443 C. PELLEGRINI 445—U. T. 1878

AVISOS FUNEBRES

SEPELIOS

Doctor SABINIANO KIER.—q. e. p. d.—Falleció el 5 de Agosto de 1912, confortado con los auxilios de la santa religión y la bendición papal.—Su esposa Valentina Costa de Kier; sus hijos Alfredo, María Luisa, Valentina Kier de Beltrán y Carlos M. Kier; su hijo político Rafael Beltrán, sus nietas, sus hermanas Leldamia Kier de Ruschewy y Luisa Kier, su hermano político Julio A. Costa, sus hermanas políticas, sobrinos y demás deudos, invitan á sus relaciones á acompañar los restos del extinto al cementerio del Norte, hoy martes 6, á las 9.45 a. m. En la iglesia del Pilar, se dirá una misa de cuerpo presente, á las 10 a. m. Casa mortuoria, Callao 1420. El duelo se despedirá por tarjeta. Se ruega no enviar coronas.—Nota: En la Compañía Nacional, habrá carruajes.

RDA. MADRE ROSA DUBOUSE, religiosa del Sdo. Corazón.—q. e. p. d.—Falleció el 5 de Agosto de 1912, confortada con los auxilios de la santa religión. El consejo directivo de la congregación Hijas de María del colegio del Sagrado Corazón (Almagro) invita á las congregantes y ex alumnas á acompañar los restos de su querida ex directora al cementerio del Oeste hoy 6 á las 3 p. m. El cortejo fúnebre partirá del colegio del S. C., Victoria 4350. Favor que agradecerán.

CLOTILDE BOLON.—q. e. p. d.—Falleció el 5 de Agosto de 1912. — Carmen Pérez de Bolón, madre; sus hermanos José, Pura, Pilar, Constantino y Elvira Bolón y demás deudos invitan á sus relaciones á acompañar los restos de la extinta al cementerio del Norte hoy martes 6, á las 9.30 a. m. Se ruega no enviar coronas. El duelo se despedirá por tarjeta. Unica invitación. Casa mortuoria Santiago del Estero 1921. — Nota: Carruajes en la empresa Mirás, hasta las 9 a. m.

ROSA TARSIA DE MANICONE.—q. e. p. d.—Falleció el 5 de Agosto de 1912. —Sus hijos Vicente, Felisa M. de Capano y Francisco Manicone, sus hijos políticos Luisa N. de Manicone, Francisco Capano y Antonia S. de Manicone, sus nietos y demás deudos, invitan á sus relaciones á acompañar los restos de la extinta al cementerio del Oeste, hoy martes 6 á las 10 a. m. El duelo se despedirá por tarjeta. Unica invitación. Casa mortuoria, Taberna de Puerto, Dársena Sur. — Nota. Carruajes en la empresa Mirás, hasta las 8.30 a. m.

ANTONIA F. DE GUTIERREZ.—q. e. p. d.—Falleció el 5 de Agosto de 1912 —Sus hijos Agustín, Carmen G. de Vila, Rafael, Luis, Ana María y Juan Gutiérrez (ausente); sus hijos políticos, nietos y demás deudos invitan á sus relaciones á acompañar los restos de la extinta al cementerio del Norte hoy martes 6 á las 3 p. m. Unica invitación. El duelo se despedirá por tarjeta. Casa mortuoria, Ayacucho 1850.—Nota: Carruajes en la empresa de Iribarne y Cía.

FRANCISCO DEVINCENZI.—q. e. p. d.—Falleció el 5 de Agosto de 1912—Su esposa Isabel Naón de Devincenzi, sus hijos Juan, Angélica y María Antonia y demás deudos, invitan á sus relaciones á acompañar los restos del extinto al cementerio del Norte hoy martes 6 á las 10 a. m. En la iglesia del Pilar se dirá una misa de cuerpo presente á las 10.45 a. m. Se ruega no enviar coronas. El duelo se despedirá por tarjeta. Casa mortuoria Piedras 619.—Nota: Carruajes en la empresa de Iribarne y Cía.

LIVIA COZZANI DE RAMERI.—q. e. p. d.—Falleció el 5 de Agosto de 1912. — Su esposo Juan Rameri, sus padres Camilo Cozzani y María Bessia de Cozzani; sus hermanos Antonia, Arturo, Camilo, Adolfo, Rómulo y Alfio; sus hermanos políticos Carlos Julio Rameri, Nilda A. de Cozzani, Anita G. de Cozzani y Luisa D. de Cozzani; tíos, primos y demás deudos invitan á sus relaciones á acompañar los restos de la extinta al cementerio del Oeste, hoy martes 6 á las 2.30 de la tarde. Unica invitación. El duelo se despedirá por tarjeta. Casa mortuoria, Güemes 4173.—Nota: Carruajes en la empresa de Iribarne y Cía.

ENRIQUE MONCARDEZ.—q. e. p. d.—Falleció el 5 de Agosto de 1912.—Sus hijas Juana y María M. de Ma[illegible] y demás deudos, invitan á sus relaciones á acompañar los restos del extinto al cementerio del Oeste, hoy martes 6 á las 2 p. m. Unica invitación. El duelo se despedirá por tarjeta. Casa mortuoria, [illegible] 1280.—Nota: Carruajes en la empresa de Iribarne y Cía.

LAZARO F. RIOS.—q. e. p. d.—Falleció el 5 de Agosto de 1912, confortado con los auxilios de la santa religión.—La familia invita á sus relaciones á acompañar sus restos al cementerio del Oeste, hoy martes 6. El cortejo fúnebre partirá del hospital Muñiz, á las 9 a. m.—Nota: Carruajes en la empresa de Iribarne y Cía.

FELIX PEREZ MARTIN.—q. e. p. d.—Falleció el 5 de Agosto de 1912. Sus hijos, hijos políticos, nietos y demás deudos, invitan á sus relaciones á acompañar los restos del extinto al cementerio del Oeste, hoy martes 6 á las 3.30 p. m. Unica invitación. El duelo se despedirá por tarjeta. Casa mortuoria, Bustamante número 21.—Nota: Carruajes en la empresa Lázaro Costa, Rioja 250.

HIPOLITO BODSON.—q. e. p. d.—Falleció el 5 de Agosto de 1912. Su esposa Paulina M. de Bodson, sus hijos Bertha B. de Mango, Oscar y Alfredo; sus hijos políticos Juan Mango, Generosa A. de Bodson, Orfila P. de Bodson y Clotilde P. de Bodson; nietos y demás deudos, invitan á sus relaciones á acompañar los restos del extinto al cementerio del Oeste, hoy martes 6 á las 9.30 a. m. Unica invitación. El duelo se despedirá por tarjeta. Casa mortuoria, Chile 2.56.—Nota: Carruajes en la empresa Lázaro Costa, Rioja 250.

FERMIN BOURDILLON.—q. e. p. d.—Falleció el 5 de Agosto de 1912.—Sus hijos Fermín [illegible], Héctor, Ravaro B. de Brignolo, Mercedes, Romeo, Imelda Raquel, Hortensia y Elvira; hijos políticos y demás deudos, invitan á sus relaciones á acompañar los restos del extinto al cementerio del Oeste hoy martes 6 á las 4 p. m. El duelo se despedirá por tarjeta. Se ruega no enviar coronas. Unica invitación. Casa mortuoria, Aguirre 456.—Nota: Carruajes en la empresa Lázaro Costa, Rioja 250.

MARIA CAMINITI DE GANGEMI.—q. e. p. d. Falleció el 5 de Agosto de 1912.—Su esposo Nuncio Gangemi, sus hijos Catalina, Concepción, Juan, Francisco, Ernesto, Clelia, Alfredo y Antonio Gangemi, y demás deudos, invitan á sus relaciones á acompañar los restos de la extinta al cementerio del Oeste, hoy martes 6 de Agosto á las 2 p. m. El duelo se despedirá por tarjeta. Unica invitación. Casa mortuoria, Pasco 1324. Nota. Carruajes en la empresa González y Hno., Belgrano 2968 al 12.

TERESA DESCALZO DE SOLARI.—q. e. p. d. Falleció el 5 de Agosto de 1912.—Sus hijos Felipe, María S. de Calvi, Juan Bartolomé, y Pablo Rufino Solari, su hijo político Domingo Calvi, sus sobrinos, nietos y demás deudos, invitan á sus relaciones á acompañar los restos de la extinta á su última morada, hoy martes 6 de Agosto á las 3 p. m. Favor que agradecerán. El duelo se despedirá por tarjeta. Unica invitación. Casa mortuoria, Lavalle 2420. Se ruega no enviar coronas. Nota. Carruajes en la empresa Audino y Foco, Méjico 1675, hasta las 2.30 p. m.

JUAN BAUTISTA MOISE.—q. e. p. d. Falleció el 5 de Agosto de 1912, confortado con los auxilios de la santa religión y la bendición papal.—Su esposa Guillerma B. de Moisé, sus hijos Ana M. de Pauluci, Antonio José, Amadeo y Victorio, sus hijos políticos Santos Paulini y Juana G. de Moisé, sus hermanos Antonio y María (ausente), su tía Rosa F. de Moisé, su nieta, sobrinos, primos y demás deudos, invitan á sus relaciones á acompañar los restos del extinto al cementerio del Oeste, hoy martes 6, á las 2 p. m. Casa mortuoria, La Madrid 545, Boca. Se ruega no enviar coronas. El duelo se despide por tarjeta.—Nota. Carruajes en la empresa de Casalacqua y Botto, calle Magallanes 169 y 73 (Boca).

LUIS LEONE.—q. e. p. d.—Falleció el 5 de Agosto de 1912. Su señora madre Rosa V. Vda. de Leone, su señora abuela Clementina G. de Vitale, sus hermanos Vicente, Domingo, Teresa, José, Victorio, Carolina y Rodolfo, sus hermanos políticos Antonio Leone y Elvira de Gaudio, sus tíos Juan, Vicente, María y Antonia Vitale, primos y demás deudos, invitan á sus relaciones á acompañar los restos del extinto al cementerio del Oeste hoy martes 6 de Agosto, á las 2 p. m. Unica invitación. Se ruega no enviar coronas. Casa mortuoria [illegible] 930. — Nota. Carruajes en la empresa de Manuel Spallatessa y Hno., Corrientes 2180.

CATALINA V. DE GALLI.—q. e. p. d.—Falleció en Lomas de Zamora el 5 de Agosto de 1912. Su hijo Francisco F. Galli, su hija política Micaela A. de Galli, nietos, sobrinos y demás deudos invitan á sus relaciones á acompañar los restos de la extinta al cementerio del Oeste hoy [illegible] á las 2 p. m. Unica invitación. El duelo se despide por tarjeta. Se ruega no enviar coronas. Casa mortuoria, Sarmiento 2[illegible]. Nota: En la empresa Pisano y Cía., habrá carruajes disponibles.

MARIA ELENA ISLA.—q. e. p. d.—Falleció el 5 de Agosto de 1912. Su señora madre Matilde S. María de Isla, sus hermanos Dante, Horacio, Eugenio, Matilde I. de Canale, Violeta I. de Isla, Isabel I. de Bertucci, Ernestina I. de Rosanni y Elena I. de Tenes, sus hermanas, hermanos políticos, sobrinos y demás deudos, invitan á sus relaciones á acompañar los restos de la extinta al cementerio del Oeste, hoy martes 6, á las [illegible] p. m. Unica invitación. El duelo se despedirá por tarjeta. Se ruega no enviar coronas. Casa mortuoria, Lacarra 4[illegible] (Floresta).—Nota: Carruajes en la empresa Manuel Costa y Cía., Rioja 250.

HUGO ORIANI.—q. e. p. d.—Falleció el 5 de Agosto de 1912.—Sus hermanos Attilio y Juana O. de Cangiasso, sus hermanos políticos Arturo Cangiasso y Julia Oriani, sus padrinos Juan Marchano y Catalina C. de Marchano, sus primos y demás deudos, invitan á sus relaciones á acompañar los restos del extinto al cementerio del Oeste, hoy martes 6 de Agosto á las 3 p. m. Favor que agradecerán. Unica invitación. El duelo se despedirá por tarjeta. Se ruega no enviar coronas. Casa mortuoria, Núñez 3[illegible]. Nota: Carruajes en la empresa de L. A. Costa, Cabildo 1960 y Bauness 3750.

MARIA SEMINO DE DE NEGRI.—q. e. p. d.—Falleció el 3 de Agosto de 1912.—Sus hijos Luis, Marcelo, José, y Augusto, sus hijas Luisa (ausente), Adea, Olimpia y Hercolina; sus hijos políticos Santos Donato (ausente), Esteban, Acerbi, Luis Ottonello, Juan Frumento, Juana Massaferro, y Cupertina Galatoire; sus nietos, bisnietos y demás deudos, participan á sus relaciones el fallecimiento. Casa mortuoria, Padilla 657. Nota: El servicio fúnebre estuvo á cargo de la empresa Moreira y Mascetti Triunvirato 2931.

MISAS Y FUNERALES

MARIA DELIA GRIGERA DE VILLANUEVA.—q. e. p. d.—Falleció el 8 de Agosto de 1911, confortada con los auxilios de la santa religión.—Su esposo Juan José Villanueva, su padre Juan Grigera, su señora madre política, sus hermanos, hermanos políticos, tíos, sobrinos y demás deudos invitan á sus relaciones á las misas que en sufragio de su alma se dirán en la iglesia de San Miguel el día 8 del corriente, de 8 á 10 a. m. La familia asistirá á la última misa. v8

JOAQUIN LLORENS.—q. e. p. d.—Falleció el 8 de Agosto de 1911, confortado con los auxilios de la santa religión.—Su esposa Graciana Yurnago de Llorens, sus hijos Celino, Pedro Carlos, Sarita, José y Joaquín Alfredo, sus hermanos, hermanas políticas, sobrinos, primos y demás deudos, invitan á sus relaciones al funeral que en sufragio de su alma se celebrará en la iglesia de San Miguel el día 8 del corriente á las 11 a. m. Favor que agradecerán. Se despide por tarjeta. Unica invitación. v8

SANTIAGO B. LOPEZ.—q. e. p. d.—Falleció en Olivos F. C. C. A. el [illegible] de [illegible] de 1907. ELISA [illegible] DE LOPEZ.—q. e. p. d.—Falleció en Olivos F. C. C. A. el 8 de Agosto de 1911. Sus hijos Santiago F. López, [illegible] López de Acuña, Juana López de [illegible], Victoria López de Costa y Eduardo López [illegible]; sus hijos políticos Francisco Acuña, José Pastor, [illegible] Costa [illegible]; López, sus nietos, hermanos, sobrinos y demás deudos invitan á sus relaciones al solemne funeral que en sufragio de sus almas se celebrará en la iglesia parroquial de Olivos el 8 de Agosto de 1912 á las 10.30 a. m. Favor que agradecerán eternamente. El duelo se despedirá por tarjeta. v8

JULIA CAFFERATA DE [illegible].—q. e. p. d.—Falleció el [illegible] de Agosto de 19[illegible], confortada [illegible]. [illegible] sus hijos María, Tomás, Teresa, [illegible] [illegible], sus hijos políticos [illegible] Olivari, Fernando Cafferata, Rosa Gorsa [illegible], Emilia Cafferata, sus hermanos Rosa [illegible], Silvetti y José Cafferata, su hermano político [illegible] Silvetti, sus nietos, [illegible] primos, bisnietos, sobrinos, [illegible] y demás deudos, invitan á sus relaciones al funeral de cabo de año que en sufragio de su alma se celebrará en la iglesia parroquial de San [illegible] el [illegible] 8 de Agosto, á las [illegible]. [illegible] Favor que agradecerán. El duelo se despide por tarjeta. v8

MIGUEL NAZAR.—q. e. p. d.—Falleció el 6 de Agosto de 1905, confortado con los auxilios de la santa religión. Se celebrarán misas por el descanso de su alma en la iglesia de San Ignacio, hoy 6 de Agosto, de 8 á 10.30 a. m. v6

JULIA SCHIAN DE [illegible].—q. e. p. d.—Falleció el [illegible] de Agosto de 1911. Su esposo [illegible], [illegible] y demás deudos invitan á sus relaciones al funeral que por el eterno descanso de su alma se celebrará en la parroquia de [illegible] [illegible] mañana 7 del [illegible] á las 9.30 a. m. Favor que agradecerán. El duelo se despide por tarjeta. v6

PASCASIA DEL SOL DE MIR.—q. e. p. d.—Falleció el 9 de Julio de 1912. Sus hijos Mandero M. de [illegible], [illegible] rosa M. de del Cerro, Eugenio [illegible], Francisco, Rufino, Josefa, Manuel y [illegible] Mir, sus hijos políticos José [illegible], Juan del Cerro, Teresa C. de Mir, [illegible] ria P. de Mir, María S. de Mir é Isabel [illegible] de Mir, sus nietos, sobrinos y demás deudos, invitan á sus relaciones á las misas que en sufragio de su alma se celebrarán en la iglesia de San Agustín, Las Heras 912, mañana 7 del corriente, de 7 á 10 a. m. La familia asistirá á la última misa. Favor que agradecerán. v7

MARIA ADELA R. de VAZQUEZ.—q. e. p. d. Falleció el 6 de Agosto de 1911, confortada con los auxilios de la santa religión.—Su esposo Mayor Adolfo Vázquez, su padre Mayor Martín Rivière, sus hermanos, tíos, cuñada, sobrinos y demás deudos, invitan á sus relaciones al solemne funeral, que en sufragio de su alma, se celebrará en la iglesia de Santa Lucía, mañana 7 del corriente, á las 10 a. m. Favor que agradecerán eternamente. El duelo se despide por tarjeta. v7

AGUSTIN LANDO.—q. e. p. d.—Falleció el 9 de Agosto de 1911.—Su esposa Juana G. de Landó, sus hijos Luisa L. de Cristiani, Agustín, Juan, Alberto, Rosa, Teresa, Ernesto y Elvira Landó, sus hijos políticos Carlos Cristiani y María Dolores Repetto, sus nietos, hermanos y demás deudos, invitan á sus relaciones al funeral que por el eterno descanso de su alma, se celebrará en la iglesia de Nuestra Señora de Monserrat el viernes 9 de Agosto á las 10 a. m. Habrá misas de 8 á 10 a. m. Favor que agradecerán. Unica invitación. El duelo se despide por tarjeta. v9

FERNANDO ARIAS.—q. e. p. d.—Falleció el 7 de Agosto de 1911, confortado con los auxilios de la santa religión.—Su esposa Cristina Osorio de Arias, sus hijos Francisco F., María, Gabino, Pedro F., Cristina y Lucía Arias [illegible] Rosendo, sus hijos políticos Celina Dumont, Donatus Vidola, María Catalina [illegible], Sinforiana Espinola y Manuel Posenno, sus nietos, hermanos políticos y demás deudos, invitan á sus relaciones á las misas de cabo de año que por el eterno descanso de su alma se celebrarán en la iglesia de San Nicolás de Bari, mañana miércoles 7 á las 10 [illegible] a. m. Favor que se agradecerá. Se despide por tarjeta.

ANTONIA TESI.—q. e. p. d.—Falleció el 7 de Julio de 1911. Su primo [illegible] Tesi, su [illegible] Juan Mar[illegible] y demás deudos, invitan á sus relaciones á rogar á Dios por el eterno descanso de su alma, en el funeral que en la iglesia de Nuestra Señora del Pilar se celebrará mañana [illegible] de Agosto á las [illegible] a. m. Favor que agradecerán eternamente. v7

TELESFORO I. GOMEZ.—q. e. p. d.—Falleció el [illegible] de Agosto de 1911. Su esposa María López de Gómez, sus hijos Mercedes Gómez de Villafañe Lekin, María Isabel, Dolores, Telesforo y [illegible], su hijo político Oscar [illegible] Villafañe, hermanos y demás deudos, ruegan á sus relaciones quieran asistir á las misas de cabo de año que por el eterno descanso de su alma se celebrarán [illegible] Agosto á las [illegible] en la iglesia parroquial de San [illegible]. La familia asistirá á la última misa. Favor que agradecerán. El duelo se despide por tarjeta. v8

JUANA LICARDO DE DANERI.—q. e. p. d.—Falleció el 8 de Julio de 1904.—Su sobrino Juan M. Tessi y demás familia, invitan á sus relaciones á las misas de cabo de año que por el eterno descanso de su alma se celebrarán en la iglesia de Nuestra Señora de [illegible] mañana miércoles 7 de Agosto á las 10 a. m. Favor que agradecerán eternamente. v7

SOFIA JUNGHANS (17)

POR LA DICHA

Alrededor había cómodos bancos pintados de blanco, y allí estaba sentada la señora Veltheim, con su costura, y á sus pies jugaba Marguita; durante los largos días de verano pasaba allí su vida. A la madre se le oprimió el corazón. De esta preciosa tranquilidad bienhechora, el elemento vital de la niñez, debía arrancar á la pequeña y exponerla tal vez á toda clase de incomodidades, en el mejor de los casos, á irregularidades. Si, quería hacerlo. Pero en tales momentos sentía vivamente su audacia al ligar á la niña á su existencia inquieta. Inquieta, sin embargo, tan sólo exteriormente, y esto volvió á consolarla. Interiormente esta vida tenía un apoyo y centro firme que la mantenía en seguro equilibrio: la existencia de la criatura.

Aun á personas que no fueran la madre, les habría ocurrido lo mismo; al pasear la vista por el sitio debajo de los plátanos, la mirada se fijaba en la maravillosa cabecita rubia blanquecina de la niñita. Siempre volvía á imponerse la comparación con el lino de brillo plateado extendido á la luz. Marguita alzó la cabeza de su montón de arena en que estaba jugando, y miró alegre á la mamá. Y en seguida se levantó: estaba ese día de un humor emprendedor y arrastró un caballo casi tan grande como ella y que se movía en fuertes ruedas, hacia su madre. Además de los juguetes de niña les recibía también propios de varones cuando se le antojaba, y este caballo era su favorito. Solamente que á la señora Veltheim no le gustaba montar á Marguita en el corcel, pues no era un caballo muy liviano.

—Mamá, ¿quieres hacerme montar á caballo?—exclamó por esto ahora; sabía que la mamá le hacía el gusto en todo.

—Como no, hijita de mi alma; sube...

—Pero la señora no irá á incomodarse—objetó la señora Veltheim—. Marguita no es una niña buena si pide eso.

Marguita quedó confusa; la disciplina de la niñera no era de ningún modo tal, que fuera fácil rebelarse contra ella.

—¡Pero Rocco también la quiere á mamá! — exclamó luego, repentinamente, con astucia infantil—le gusta correr tras ella.

—¿Es cierto eso, Rocco?—interrogó riendo Lunda, y pasó la mano por la piel legítima—sólo que era de un ternero—del caballo con ojos de vidrio y por las crines duras y negras de la melena.—¡Bueno, ven, pues! ¡Ligero, Marguita, que ya dispara!

Con gran alborozo de la niña, Rocco, tirado de la cuerda por mamá, se puso á galopar, de modo que tuvo que correr para alcanzarlo. Gritando de alegría, lo cogió por la cola, y en seguida fué subida en la silla, mientras la mamá instruía:

—No tirar nunca un caballo de la cola, Marguita, pues puede cocear.

Y luego arrastró el pesado caballo con la niña por el jardín, siempre de un extremo al otro, sin permitir que la señora Veltheim la reemplazara. Pero Marguita también era agradecida. Cuando la madre declaró que ahora Rocco estaba cansado y no quería galopar más, y puso en el suelo á su hijita, ésta le rodeó el cuello con sus blandos bracitos y luego empezó un juego encantador.

—¿Cuánto me quieres, Marguita?

—Tanto—la chica empezó bromeando á tender sus manitas rollizas muy cerca una de la otra, de modo que el pedacito de cariño que tenía cabida entre ellas, según este juego de chicos, no podía ser grande. Pero luego abrió mucho los bracitos, mucho; cuando no pudo abrirlos más, dijo en su charla graciosa:

—Más todavía que esto, un gran pedazo más.

Luego quiso saber cuánto la quería mamá á ella y cuando ésta la quiso rodear con sus brazos, ella se los separó lo más que pudo diciendo:

—Así tienes que hacer, mamá. ¿Cuánto me quieres?

—Tanto como el mundo entero, Marguita, y mucho, mucho más todavía—dijo la hermosa mujer y ocultó su cara entre el cabello rubio de Marguita.

VI

El domingo siguiente muy temprano Federico Gleichmar envolvió cuidadosamente tres marcos y cincuenta peniques en el lindo papel blanco que le diera la vendedora para el crespón, y se encaminó á la ciudad. No llevaba más dinero que éste; su camino debía conducirlo únicamente á la calle, en la cual se hallaba el cambalache de la señora Schubert.

Llegado á su destino, acertó bien y mal. Bien, en cuanto había varios compradores y la señora Schubert estaba tan ocupada en atenderlos que al principio no se fijó en él, de modo que pudo entregar el papel con el dinero á la mujer menor sin que aquélla lo advirtiera. Pero nada más. Los compradores eran novios de la clase obrera. La señora Schubert conversaba con ellos dándoles toda clase de bromas que no eran muy finas; pero que atestiguaban un humor excelente; esperaba sin duda hacer un buen negocio, pues el novio, un mocetón de aspecto grosero y tonto, se daba mucho tono y no estimaba en nada los marcos; parecía haberse fortalecido abundantemente con aguardiente para la ocasión.

También la señora Schlegel estaba plenamente ocupada atendiendo á esta gente; apenas pudo decir apresuradamente, en voz baja:

—Le doy las gracias: usted es un hombre decente.

Federico Gleichmar habría podido marcharse ahora; pero, ¿qué pensaría entonces la vieja del motivo de su venida? No debía saber nada del verdadero objeto. Ahí estaba la maceta; pero penetrar así no más en la tienda pidiendo informes sobre una planta de geranio, esto tampoco no le pareció conveniente. En medio del afán con que la vieja Schubert explicaba al matrimonio futuro la incomparable baratura de un canapé, como lo llamaba ella, usado, encontró sin embargo tiempo de dirigirse de pronto á Gleichmar con las palabras:

—¿Y, qué se le ofrece hoy?

Sería una idea y sólo la conciencia del secreto de las botas obtenidas al fiado... Al joven parecióle que le había mirado con ojos penetrantes y desconfiados.

Oh... él no quería sino... por casualidad había pasado por allí... por la planta, pues... y la señora Schubert había tenido la bondad...

Eso fué más ó menos lo que tartamudeó, muy perplejo, á lo cual ella repuso:

—La señora Schubert soy yo... aquella es mi hija, la señora Schlegel, viuda también, lo mismo que yo.

Se dirigió riendo á los novios.

—Esto les sucede á mucha gente que no saben cual de nosotras es la señora Schubert. A nosotras nos puede ser igual, á esa y á mí; pero el negocio está registrado á mi nombre... Yo soy quien paga los impuestos, y el que quiere algo—aquí hizo el ademán de contar dinero—tiene que dirigirse á mí.

¿Habría explicado esto enteramente sin intención justamente en ese momento y allí, en presencia de Gleichmar? La señora Schlegel al menos lo sabía mejor; la madre no le había perdonado todavía que la hija le hubiera impedido, hacía ocho días, vender al pobre diablo un par de pantalones inferiores por uno bueno. Desde entonces sospechaba en aquella una inclinación de proteger, por compasión mal aplicada, á este comprador á expensas del negocio.

¡Y si la madre hubiera sabido todo! Gleichmar tocó su gorra—no era nueva, pero infinitamente mejor que el fieltro de mendigo; se la había comprado barato, la semana pasada, á un jornalero que partía para el servicio militar—y dijo que ahora se marchaba, de lo cual nadie pareció hacer caso. Ya se hallaba en el estrecho y mal oliente zaguán, cuando se abrió la puerta detrás de él y salió la pequeña Schlegel. El sentía no haber podido darle las gracias una vez más. Ahora quiso hacerlo, mas ella ni aun pareció verle, sino que extendió la mano hacia uno de los objetos que se hallaban amontonados también allí afuera. Pero con asombro de él, pues caminaba ligero, de pronto estuvo otra vez á su lado y preguntó en voz baja:

—¿Sieboldshausen, no es esa su aldea? ¿En casa del rico Weidmüller? ¿Y usted se llama Gleichmar? ¿Federico Gleichmar?

No necesitaba más que afirmar todo esto, y ella ya se había marchado, saludando sólo con la cabeza. Era evidente que le creía bastante inteligente para darse cuenta de que á causa de su madre no podía demostrarle un interés especial ese día. El lo comprendió también y empezó á sentir compasión por la pequeña mujer trigueña con la vivacidad contenida y los ojos apasionados y llenos de pesadumbre. No hacía justamente la impresión de ser esclavizada; parecía muy capaz de ayudarse á sí misma. Pero ¡agradable no podía ser la vida con la vieja, en la casa sórdida, entre los cachivaches del cambalache, al cual debía haberla reconducido un matrimonio desgraciado ó prematuramente terminado! El mozo se habría considerado como condenado, si hubiese tenido que vivir en esos callejones. A él le gustaba la aldea; parecía haber nacido para el campo.

Por esto el trabajo no le era una carga, le era grato. Todas las funciones de la agricultura las ejecutaba con celo y un interés sincero que les quitaba toda monotonía. Con el tiempo su patrón no pudo menos que notar esto. Desde el primer día había reconocido la fuerza y la destreza del joven; no quiso fiarse de su laboriosidad y constancia antes de haberle observado por más tiempo. ¡Cuántos de esos recogidos de la vía pública empezaban también con ánimo! Pero en la mayoría de los casos este celo vuelve á dormirse pronto; el ocio de la vida vagabunda los ha echado á perder para el trabajo constante.

No así éste. ¡Cuántas veces el propietario ya se había felicitado con secreto regocijo por su adquisición! En la posada se llegó también á hablar de él, pues allí era donde habían llamado su atención hacia el joven.

—Me han dicho, señor Weidmüller, que usted tiene todavía á su servicio al pordiosero de aquella vez—le interpeló una tarde el posadero.

—Si, está todavía—contestó el señor Weidmüller, y nada más dijo por el momento. Porque era un hombre de aquella prudencia que cree echar á perder menos callando que hablando. ¡Y elogiar criados y trabajadores en presencia de otros! ¡Sería tonto el que lo hiciera! La consecuencia podría ser el que un vecino se los sonsacara.

—Yo creía que el vagabundo se había mandado mudar hace mucho—siguió charlando el posadero—y ahora oigo que usted lo ha empleado definitivamente. No que yo lo conocería si le viera, puede ser que desde entonces ya haya estado sentado aquí.

—No, no vaya á pensar esto, señor Pfaff.—Fué la criada quien se acercó á la mesa y se mezcló muy decidida en la conversación.

—Ah, Elisa—ella también conoce á Gleichmar! Si fué ella la que le sirvió tan bien cuando vino aquí aquella vez—bromeó Weidmüller—. ¿La ha visitado también desde entonces, Elisita?

—Usted quiere decir si ha consumido algo aquí? Desde entonces ni ha pisado la casa—dijo enérgicamente la muchacha. Se había encendido el rostro, como si el asunto le concerniera á ella. Quizá había allí una pequeña susceptibilidad femenil. Porque tenía la conciencia de haber sido una de las primeras que habían tratado amablemente al forastero, que entonces no era mucho mejor que un mendigo. Y ahora ni pisaba esta casa; á ella parecíale que bien hubiera podido hacerlo á causa de ella.—No agregó todavía—se al menos no lleva su dinero á la cantina. Quería hacerle justicia al mozo, aunque sintiera despecho por él.

—Bueno, bueno, quizá vaya á tomar su aguardiente á otra parte en vez de tomarlo con usted, Elisita—continuó bromeando el señor Weidmüller.

—No, no—dijo ella con mucha decisión. Y después, burlona:

—Si el sitio de recreo de ese es... el cementerio!

(Continuará)

DANIEL TORRADO.—q. e. p. d.—Falleció el 7 de Julio de 1912, confortado con los auxilios de la santa religión.—Su señora madre Rosa Raggio de Torrado, hermanos, hermana política, tíos, primos y demás deudos invitan á sus relaciones al funeral que en sufragio de su alma se celebrará en la Iglesia de San Cristóbal, mañana miércoles 7 de Agosto, á las 10 a. m. Favor que agradecerán. Se despide por tarjeta. Unica invitación. v7

BAUTISTA C. ALIVERTI.—q. e. p. d.—Falleció el 8 de Agosto de 1911.—MARIA MATILDE ALIVERTI.—q. e. p. d.—Falleció el 19 de Junio de 1911, confortados con los auxilios de los santos sacramentos y la bendición papal.—Su esposa y madre María Sala de Aliverti, sus hijas y hermanas Angela J., Emma J., Olga C. y Fabio Carlos, su señora madre política y abuela Jacoba J. de Sala; hermanos, hermanos políticos, tíos, sobrinos, primos y demás deudos, invitan á sus relaciones al funeral que por el eterno descanso de sus almas se celebrará en la iglesia de San Nicolás de Bari el jueves 8 de Agosto á las 10 a. m. Favor á que quedarán agradecidos. El duelo se despedirá por tarjeta. Unica invitación. v8

Bravo Barros & Cía.

SECCION REMATES

Bravo Barros & Cía.

351—San Martín—361

Secciones especiales de venta particular de casas, terrenos y campos; préstamos hipotecarios y descuentos.

AVISOS NUEVOS

UN LUJOSO PETIT HOTEL, Ayacucho 1941-45. Entre las avenidas Alvear y Quintana. En el centro del barrio de la aristocracia. Edificio moderno, confortable. A todo costo. Planta baja, tres pisos y subsuelo. Con 13v46 de frente, obra del arquitecto, señor Alejandro Christophersen. Llave en mano. Base 80.000 cédulas argentinas. El excedente al contado.
EL MARTES 20 de Agosto á las 3, en nuestro hall 351 San Martín 361. Puede visitarse. Títulos perfectos. Informes 351 San Martín 361.—BRAVO BARROS y Cía. a6

CASAS

CORRIENTES 1165|69 *entre* Cerrito y Libertad. A 2 1|2 cuadras de los Tribunales y del Teatro Colón y á cuadra y media de la Plaza Lavalle. Edificio antiguo, en terreno de 348 varas cuadradas. Para un edificio de renta, es lo único que puede adquirirse en esa situación. Base, 75.000 pesos.
EL VIERNES 9 de Agosto, á las 3 de la tarde, en nuestro hall, 351 San Martín 361. 8 varas por 13.50. Ad corpus. Zaguán, comedor, 7 piezas, cocina y dependencias. Títulos perfectos. Informes, 351 San Martín 361. — BRAVO BARROS y Cía. j31

SARMIENTO 3982 *á* 3988, *al* lado de la esquina de Medrano y á una cuadra de la Avenida Corrientes. Edificio nuevo, flamante, sin habitar aún, constituido por tres casas cómodas de familia. Planta baja y 2 pisos altos. Puede dar en conjunto $ 7.200 de renta anual. Base 55.000 pesos, pudiendo continuar el comprador con una hipoteca de $ 45.000 hasta Abril 25 de 1913, con opción á un año más al 9 por ciento por trimestres anticipados. Bastan pesos 10.000 al contado para adquirirla!
EL MIERCOLES 14 de Agosto, á las 3, en nuestro hall, 351 San Martín 361. 10 varas por 22v81 en un costado, 22.06 en otro y 10v04 en el contrafrente. Ad corpus. Son idénticas y constan de vestíbulo, sala, antesala, comedor, 3 dormitorios, cocina con económica y depósito de agua caliente, baño y 2 piezas de servicio. Frente imitación piedra con balcones de hierro, cielos rasos de yeso, pisos pino tea y mosaico, carpintería de cedro, celosías, instalación de gas, luz y campanillas eléctricas. Informes, 351 San Martín 361.—BRAVO BARROS y Cía. a4

TUCUMAN 2480|84 *ENTRE* Azcuénaga y Larrea. Edificio nuevo, á todo costo, distribuido en cuatro pisos y subsuelo. Comprende una casa de familia en la planta baja y una espaciosa y confortable casa-habitación en los pisos altos, que pueden dar en conjunto $ 9.600 de renta anual. Base $ 78.000.
EL MIERCOLES 14 de Agosto, á las 3 de la tarde, en nuestro hall, 351 San Martín 361. 8v95 por 18v45 en un costado, 19v81 en el otro y 5v38 en el contrafrente. Ad corpus.
BAJOS—Número 2484. Vestíbulo, sala, antesala, dos dormitorios y baño. En el subsuelo dos piezas de servicio, baño y cocina con económica y servicio de agua caliente. Da pesos 300 al mes con contrato hasta Abril de 1913.
ALTOS—Número 2480. Primer piso, sala, escritorio, comedor, dos dormitorios y baño con azulejos. Segundo piso, cuatro dormitorios, baño, cocina con económica y piezas para servicio. Tercer piso, dos piezas, cuarto de servicio y terraza con baranda de hierro. Construcción de primer orden, frente imitación piedra, zaguanes con estuques y mármol, escalera de roble, muros empapelados, zócalos, montaplatos, instalación de luz eléctrica, gas y campanillas. Desocupada. Puede dar $ 500 al mes. Visítese de 9 á 11 y de 2 á 5. Títulos perfectos. Informes, 351 San Martín 361.—BRAVO BARROS y Cía. a1

AVENIDA CALLAO 1162, *entre* Santa Fe y Arenales. En pleno barrio aristocrático. Espléndido hotel, lujoso, artístico y confortable. Lleno de aire y de luz. Realmente una suntuosa mansión. Llave en mano. Base pesos 200.000. Tiene 35.000 cédulas. El excedente mitad al contado y mitad á un año, con garantía hipotecaria.
EL SABADO 24 de Agosto, á las 3, en nuestro hall, 351 San Martín 361. Oportunamente indicaremos horas de visita. Después detalles completos. Títulos perfectos. Informes, 351 San Martín 361.—BRAVO BARROS y Cía. a3

PIEDRAS 1733 — *ENTRE* Patagones é Ituzaingó. A cuadra y media del bulevar Caseros y á tres del Parque Lezama. Edificio antiguo en terreno de 492.50 v. c. Base pesos 25.000. Tiene 9.500 cédulas K.
EL DOMINGO 11 de Agosto á las 4 en la misma propiedad. 10 varas por 49.25 Ad corpus. Sala, comedor, 5 piezas, cocina con económica, baño, un cuarto de madera, 2 patios, aguas corrientes y campanillas eléctricas. Títulos perfectos. Informes, 351 San Martín 361.—BRAVO BARROS y Cía. a2

INDEPENDENCIA 757 —*Entre* Chacabuco y Piedras. Edificio antiguo pero sólido, fácil de ser transformado, con poco gasto en una excelente casa de habitación ó renta. Base pesos 53.000, pudiendo continuar el comprador con una hipoteca de 30.000 pesos, hasta Junio de 1913, al 9 ojo, por semestres anticipados.
EL DOMINGO 11 de Agosto á las 3 en la misma propiedad. 12v75 por 30. Ad corpus. Dos salas á la calle, comedor, 5 piezas, cocina, baño, una pieza de servicio y dependencias. Títulos perfectos. Informes 351 San Martín 361 — BRAVO BARROS y Cía. a2

Avenida PUEYRREDON 1732 entre Juncal y French. A 3 cuadras de la Avenida Santa Fe [illegible] lecta del Norte. [illegible] amplia y bien distribuida. Llave en mano. Base, $ 75.000. Tiene 50.000 cédulas argentinas.
EL MIERCOLES 14 de Agosto, á las 3 de la tarde, en nuestro hall, 351 San Martín 361. 12v11 por 52.52 Ad corpus. Verja [illegible] material y jardín al frente.
PLANTA PRINCIPAL — Sala, escritorio, comedor con estufa, tres dormitorios, baño con instalaciones completas, cocina con económica y patio.
SUBSUELO—Escritorio, sala de billar, 4 dormitorios y cuarto de servicio. Cielos rasos de yeso, pisos de pino de tea, celosías, patios, aguas corrientes, gas y campanillas eléctricas. Visítese de 9 á 11 y de 2 á 4. Títulos perfectos. Informes, 351 San Martín 361.—BRAVO BARROS y Cía. a1

*EN EL CENTRO DE BEL*grano, Pino 2146, entre Cabildo y General Paz. Barrio de lujosas residencias. Una buena casa-habitación, amplia, cómoda, llena de aire y de luz. Base, $ 25.000. Mitad al contado y mitad á tres años de plazo con hipoteca y 5 por ciento por semestres adelantados.
EL DOMINGO 11 de Agosto, á las 2 1|2 de la tarde, en la misma propiedad. 21v60 por 74.28 en el costado NE, 42.46 en el SO y 20 en el contrafrente. Ad corpus. Sala, comedor, cinco dormitorios, baño, cocina, lavadero y dos piezas de servicio y jardín. El adoquinado es por cuenta del comprador. Visítese de 10 á 11. Títulos perfectos. Informes, 351 San Martín 361 y en Belgrano, Cabildo 1978.—BRAVO BARROS y Cía. a4

JUDICIAL — CASA EN EL Caballito, Hortiguera 570 (antes 386). Entre Convención y Directorio. A una cuadra de la Avenida Río Cuarto, juez doctor Uladislao Padilla, secretario doctor Félix Luna Valdez, juicio Victoriano A. Ramírez, con Nicolás De Vita, cobro de pesos. Base, pesos 15.000.
EL DOMINGO 11 de Agosto, á las 2, en la misma propiedad. 5m.66 (10 varas) por 37m75 (44v59), en el costado Sur y 38m97 (45 varas) en el Norte. 2 piezas, cocina y un galpón. Seña, 8 por ciento. Comisión, 2 por ciento. Informes, 351 San Martín 361.—BRAVO BARROS y Cía. a4

Las chacras de Sayús

3.800 hectáreas en lotes

Base definitiva $ 40 la hectárea

Con $ 20 en cédulas por hectárea

HOY á las 3, en nuestro hall

BRAVO BARROS & Cía.

AVENIDA SANTA FE 3539, —Entre Alvarez y Aráoz. En la parte más linda de la Avenida. Edificio de altos para habitar, susceptible de transformarse, con poco gasto, en una espléndida casa-habitación. Base, $ 50.000.
EL MIERCOLES 14 de Agosto, á las 3 de la tarde, en nuestro hall, 351 San Martín 361. 10 varas por 50. Ad corpus.
BAJOS — Hall, sala, comedor con estufa, antecomedor, cuarto de costura, cocina con económica, pileta, patio y arriate con plantas.
ALTOS — Cuatro dormitorios, baño y terraza. Frente al óleo, zaguán con mármoles y mosaicos, cancel con cristales, cielos rasos de yeso, pisos pino tea, mosaico y baldosa. Visítese de 2 á 4. Títulos perfectos. Informes, 351 San Martín 361.—BRAVO BARROS y Cía. j31

ARENALES 1655 — *ENTRE* Montevideo y Rodríguez Peña. A media cuadra de la plaza Vicente López, á 1 1|2 de las avenidas Santa Fe y Callao y en pleno barrio de la aristocracia. Edificio antiguo en terreno de espléndidas dimensiones para construir un palacio. Base pesos 60.000. Mitad al contado y mitad á 2 ó tres años con garantía hipotecaria y 8 por ciento, por semestres adelantados.
EL MIERCOLES 14 de Agosto á las 3 en nuestro hall, 351 San Martín 361. 8v89 por 48.15. Ad corpus. Sala, comedor, cinco piezas, baño, cocina, pieza de servicio y dependencias. Desocupada. Visítese de 9 á 11 y de 2 á 4. Títulos perfectos. Informes, 351 San Martín 361.—BRAVO BARROS y Cía. a1

CHARCAS 1641 — *JUDICIAL* Entre Montevideo y Rodríguez Peña. Frente á la plaza Rodríguez Peña, á cuadra y media de las avenidas Santa Fe y Callao. Edificio antiguo, juez doctor Roberto Repetto, secretario doctor José A. Scannavino. Base, pesos 43.415.20 tercera parte al contado, tercera parte á un año y tercera parte á dos años, á contar desde la fecha de la venta, con garantía hipotecaria y 7 por ciento de interés por semestres anticipados.
EL VIERNES 9 de Agosto, á las 3 de la tarde, en nuestro hall, 351 San Martín 361. 6m93 (8 varas) por 58m22 (67 v. 22). Sala, comedor, 3 piezas, cocina y fondo con árboles. Reconoce un contrato por $ 300 al mes hasta Agosto 15 de 1914. Seña, 8 por ciento. Comisión, 2 por ciento. Informes, 351 San Martín 361.—BRAVO BARROS y compañía. a1

CASA EN SAN FERNANDO —En el centro del pueblo 9 de Julio números 960-64-80, entre Adolfo Alsina y San Ginés. A cuadra y media de la estación del F. C. R. y á 3 de la plaza é iglesia. Edificio moderno, bien construido. Una excelente casa de familia. Venta por orden del Banco El Hogar Argentino. Base, $ 13.500, que reconoce en préstamo á favor de dicho Banco de $ 12.500, reducidos á $ 11.650.08, una vez puestos los servicios al día, pagadero en cuotas mensuales de $ 133.33, por amortizaciones é intereses.
EL DOMINGO 11 de Agosto, á las 4 de la tarde, en la misma propiedad. 16v78 por 30. Dos salas á la calle, comedor, escritorio, toilette dos cuartos de baño, cocina, antecocina, despensa y dos piezas de servicio, vestíbulo y tres dormitorios. Frente imitación piedra, patio de mosaico, luz eléctrica y agua corriente. Títulos perfectos. Escritura por ante el escribano que designe el Banco. Informes, 351 San Martín 361.—BRAVO BARROS y Cía. a4

AVENIDA SANTA FE 2057 —Entre Ayacucho y Junín. A 2 1|2 cuadras de la Avenida Callao. Muy buena casa-habitación, cómoda, amplia y bien distribuida. Base, pesos 110.000, 40 por ciento al contado y el resto á uno ó dos años con hipoteca y 8 por ciento por semestres adelantados.
EL VIERNES 9 de Agosto, á las 3 de la tarde, en nuestro hall, 351 San Martín 361. 8v61 por 71v77 con un martillo á favor de 10v10 por 9.33, 717.86 varas cuadradas. Vestíbulo, sala, estufa, antesala con mampara de cristales, comedor con estufa, antecomedor, cuatro dormitorios, baño con instalaciones, cocina con económica y servicio de agua caliente, antecocina, baño y jardín. En altos, distribuido en dos cuerpos, tres dormitorios, terraza, baño y tres piezas de servicio. Gran sótano, tres patios, galería de cristales, celosías de cedro, cielos rasos decorados, pisos pino de tea y mosaico, instalación de gas, luz y campanillas eléctricas. Visítese de 10 á 5. Títulos perfectos. Informes, 351 San Martín 361.—BRAVO BARROS y Cía. j31

TERRENOS

CASAS Y TERRENOS — EN Bahía Blanca. Una liquidación importante de cuatro casas y 155 terrenos con superficie hasta de 210.000 varas cuadradas, ubicadas en distintos barrios importantes de la ciudad, todos de porvenir seguro é inmediato. Para casas de familia ó de renta, casas de comercio, depósitos ó establecimientos industriales de cualquier índole ó bien para especular.
Venta por liquidación de negocios, al precio que resulte sobre las bases establecidas. Tercera parte al contado y el resto en cuatro cuotas semestrales con pagarés hipotecarios y 7 ojo de interés por semestres anticipados.
El JUEVES 8 de Agosto, á las 3 de la tarde, en nuestro hall, 351 San Martín 361.

DETALLES

En la calle Brown entre Pedro Pico y Misiones. Un lote de 12 varas por 55v23. Superficie 662.96 varas cuadradas. Adoquinado vereda y tranvía eléctrico al frente, á media cuadra de la plaza 9 de Julio, próximo á la cervecería Quilmes y al molino de la viuda de Long é hijos. Tiene cerco de pared, una pieza de cinc, cocina de material y agua corriente. Queda entre las casas números 1038 y 1052. Base pesos 8.50 la vara cuadrada.
QUINTA 102 — Calle Bravard entre 9 de Julio y Atacama. Un lote de 11v54 por 70v18. Superficie 810.45 varas cuadradas. Linda con la propiedad número 145 y lo rodean las casas del gerente y de los empleados superiores del ferrocarril al Pacífico. Base pesos 3.50 la vara cuadrada.
QUINTA 321 — Bulevar Colón, próximamente con adoquinado y tranvía eléctrico y calles O'Higgins, Donado, Teniente Angel Farías y otras. 56 lotes de 232 á 832 varas cuadradas. A una cuadra y media del empedrado, á una cuadra del Mercado de Frutos Victoria, á pocos metros de una media estación del ferrocarril al Pacífico á Puerto Galván y entre las barracas de Macadam, Peván y Bunzow. Base, pesos 2 la vara cuadrada.
QUINTA 145 — Calle Moreno esquina Bolivia. Tres lotes de 250 á 450 varas cuadradas. A una cuadra del bulevar Colón y próximos á la iglesia de la Piedad. Base pesos 2.50 la vara cuadrada.
QUINTA 105 — Avenida Río Colorado, Presidente Avellaneda, Bolivia, Bravard y Charlone. 85 lotes de 374 á 843 varas cuadradas. A cuatro cuadras de la futura estación del ferrocarril al Pacífico. Rodeados de edificación. Base pesos 2 la vara cuadrada.
QUINTA 77 — Calles Entre Ríos, Paraná, Río de la Plata, Malvinas y otra. 12 lotes de 512 á 779 varas cuadradas y un lote de una manzana con 14.681 varas cuadradas, cruzado este último por la vía del ferrocarril al Pacífico. Distan cuatro cuadras de la futura estación. Base, pesos 1.50 la vara los lotes menores y pesos 1.60 la fracción de una manzana.
QUINTA 126 1|2 — Bulevar Río Colorado entre Patricios y otra. Cuatro lotes de 10 varas por 50. A una cuadra de la estación del ferrocarril al Pacífico rodeados de edificación. Base, pesos 1.50 la vara cuadrada.
QUINTA 107 — Bulevar Río Colorado y calles Bolivia, Patricios, Holdich y Juan Molina. 16 lotes de 319 á 604 varas cuadradas y 4 casas de dos piezas, cocina y dependencias, que producen pesos 25 mensuales cada una. Las calles Juan Molina y Holdich son muy importantes y por Río Colorado pasará el tranvía eléctrico. Terrenos altos, muy lindos, con alumbrado eléctrico y agua corriente á pocos metros de la estación y almacenes del ferrocarril al Pacífico y en medio de población compacta. Base pesos 2 la vara cuadrada los terrenos y pesos 3.000 cada casa.
CHACRA 198 — 210.000 varas cuadradas en un lote, con gran frente á la avenida Alem que es la arteria obligada del Oeste. El terreno más indicado para especular á cuatro cuadras del Parque de Mayo, donde se han vendido terrenos hasta pesos 18.67 el metro, á 2 1|2 del macadam y á tres del tranvía eléctrico próximo á construirse, que recorrerá el Parque de Mayo y las calles Zelarrayan y Cuyo, las que se adoquinarán en breve. Rodean el terreno las quintas de Duprat, Paschetta, Harrington, Bañuelos, Rodríguez, Etcheto Olivera hermanos, Godoy y Palma y otros. Tiene población de material y 8 hectáreas de uva americana. Base pesos 1.50 la vara cuadrada.
CHACRA 42—Con amplio frente al bulevar Colón (con adoquinado decretado y tranvía proyectado á Puerto Galván), frente á la usina eléctrica del ferrocarril al Pacífico, á pocas cuadras de la estación del mismo ferrocarril, del Mercado de Frutos Victoria de las barracas de Bunzow, Macadam y Peván y de los puertos Ingeniero White y Galván. Venta en dos lotes de 45.000 varas cuadradas, inmejorable para establecimientos industriales, barracas, depósitos, casas de obreros ó para ganar dinero, subdividiéndolos. Base pesos 1 la vara cuadrada.
CHACRA [illegible] — Calle Alvarado á pocos metros de la esquina de Cuyo (próximamente con tranvía eléctrico y empedrado). Tres lotes de 1.073 á 1.287 varas cuadradas. Frente á la avenida Alem, al Parque de Mayo y á la calle Zelarrayan con empedrado y tranvía eléctrico decretado. Base 1.50 pesos la vara cuadrada.
Títulos perfectos. Escrituras por la oficina de don Tomás Bravo en Buenos Aires ó de don Benito Estevez Cambra, en Bahía Blanca. Informes y folletos detallados pídanse en nuestra casa central, 351 San Martín 361 (Buenos Aires) ó en casa del señor Marcelino M. García (O'Higgins 42), Bahía Blanca.—BRAVO BARROS y Cía. j22

AVENIDA DIAZ VELEZ — Entre [illegible] y Lawson. Tres lotes de 300 varas [illegible]. Adoquinado y tranvía eléctrico al frente. A [illegible] cuadras de la Avenida Rivadavia. Excelente barrio de familias. Base, $ [illegible] la vara.
EL DOMINGO 11 de Agosto, á las 3 de la tarde, [illegible] Cerco de alambre tejido y [illegible] al frente. Títulos perfectos. Escrituras por la oficina del señor Tomás Bravo. Informes y planos, 351 San Martín 361.—BRAVO BARROS y Cía.

TERRENO EN BELLA VISTA—10.000 varas en un lote. Bulevar Sourdeaux [illegible]. A cuatro cuadras al NE de [illegible], rodeado de renombradas quintas. Para una residencia [illegible] ó para subdividir en lotes. Base, 40 centavos la vara.
EL SABADO 10 de Agosto, á las 3 de la tarde, en nuestro hall, 351 San Martín 361. 100 varas de frente á cada calle. Cercado de alambre. Títulos perfectos. Informes y planos, 351 San Martín 361.—BRAVO BARROS y Cía. a1

CAMPOS

CHACRAS en Navarro, judicial. Dos fracciones de 25 hectáreas cada una, á 3 leguas de las estaciones Navarro y Lozano. Dedicadas actualmente á invernada, sin contrato. Orden del juez doctor Marcenaro, secretario [illegible], testamentaría de Guillermo y Juan Hutchison. Base 200 pesos, la hectárea.
EL SABADO 10 de Agosto á las 2 en nuestra sucursal en La Plata, calle 47, número 667.
PRIMERA FRACCION: 25 hectáreas, 82 áreas, 57 centiáreas, lindando con Pablo Vega y herederos de Hutchison. De esta fracción hay que deducir 1 hectárea, 45 áreas, 69 centiáreas que fueron expropiadas por el ferrocarril para la construcción de una línea férrea de Marcos Paz á Villegas.
SEGUNDA FRACCION: 25 hectáreas, 83 áreas, 37 centiáreas lindando con herederos de Hutchison y Francisco Moreno. Seña 10 por ciento. Comisión 2 ojo. Informes y planos. 351 San Martín 361 ó en La Plata, 47, número 667.—BRAVO BARROS y Cía. a1

ESTANZUELA EN LUJAN—Conocida por de Castro. A las puertas de la capital. 269 hectáreas de terreno llano, riquísimo, cubierto de pastos tiernos refinados y con agua dulce á 7 y 8 metros. Lo mejor para agricultura, invernada ó alfalfares. A 40 cuadras al SE de la estación Jáuregui y á 3 leguas al Sur de Luján. Venta en un lote, con alambrados, poblaciones y mejoras. Base, $ 530 la hectárea, 1|3 parte al contado y el resto á uno y 2 años con garantía hipotecaria y 7 ojo de interés por semestres anticipados.
EL SABADO 17 de Agosto á las 3 en nuestro hall 351 San Martín 361. Linda con Lahusen, Wilson Hnos. y sucesiones de Reyes y Cook de Smith. Alambrado en todo su perímetro, siendo propio parte del costado NO. y dividido en 5 potreros con 4 hilos lisos, 1 y 2 de púa y postes de ñandubay, población principal de material, revocada en cal, techos de azotea, con 5 piezas, corredor, jardín, huerta, pozo con bomba, palomar y gallinero, otra población de material de 3 piezas con techo de cinc, 1 pieza de madera, cocina, pozo con bomba, galpón de material de 10 por 30 vs, corrales para esquila, corrales, 2 molinos á viento "Aermotor", 2 tanques de hierro, 2 bebederos de hierro y uno de material, represa de material, monte de forestales y frutales, cerco de alambre tejido. El camino general de Luján á Mercedes, cruza el campo en uno de sus extremos. Actualmente se le dedica á agricultura y ganadería. Se entregará en seguida. En los alrededores los arrendamientos varían entre pesos 60 y 80 la hectárea. Se visita por Luján donde todos los cocheros conocen el campo. Títulos perfectos. Informes y planos 351 San Martín 361. —BRAVO BARROS y Cía. a2

EL PUEBLO SAYUS en Villarino. A 2 1|2 horas de la ciudad y puertos de Bahía Blanca. 3.800 hectáreas divididas en fracciones con superficies de 128 á 301 hectáreas, rodeando la estación Sayús del F. C. Sur, ramal al Neuquén, entre las estaciones Algarrobo y Gaviotas y á poco más de una legua del límite con el partido de Puan. Tierras de condiciones inmejorables para la siembra de cereales y el desarrollo de la alfalfa, con agua desde 10 metros de profundidad. Hay partes de monte espeso de caldén, chañar y piquillín, cuya sola explotación dará grandes beneficios. Base definitiva 40 pesos la hectárea en cuya suma se incluyen hipotecas en cédulas argentinas, de 4.200 pesos á pesos 6.700 por cada lote.
EL MARTES 6 de Agosto á las 3 p. m., en nuestro hall, 351 San Martín 361. Actualmente se les dedica á agricultura y ganadería. Títulos perfectos. Escrituras por la oficina de don Alfredo Panti, B. Mitre 430. Informes y planos 351 San Martín 361 ó en Bahía Blanca, en casa de don Emiliano M. García, O'Higgins 42.—BRAVO BARROS y Cía. j18

LA NERISSA EN SAN LUIS. En la región de los grandes alfalfares, departamento Gral. Pedernera, á 3.000 mts. al N. de la estación Bagual del F. C. O. 684 hectáreas incluso 650 alfalfadas, de terreno parejo, sin toscas ni médanos y con agua dulce de 1.60 á 3 metros de profundidad. Venta en un lote. Base, $ 145 la hectárea, tercera parte al contado y el resto á 1 y 2 años con garantía hipotecaria y 7 por ciento de interés, por semestres anticipados.
EL MIERCOLES 7 de Agosto, á las 3 de la tarde, en nuestro hall, 351 calle San Martín 361. Linda con las chacras de Bagual, Sociedad Agrícola del Río de la Plata, Juan Pedernera, Beero hermanos y Campbell Clark, todos calles en medio. Alambrado propio en todo el perímetro y dividido en cuatro potreros con 7 hilos, población de 5 piezas y corredores con servicio de agua caliente, galpón de 30 por [illegible], con piezas para peones y cochera, corrales, molino con depósito, estanque australiano de 375.000 litros y 40 metros de bebederos que dan agua á los potreros. No hay contrato y se entregará en seguida. Se visita por Bagual, dirigiéndose al Hotel Bagual, donde hay carruajes. Títulos perfectos. Informes y planos 351 San Martín 361. —BRAVO BARROS y Cía. j18

ESTANCIA EN SAN LUIS— [illegible] en el departamento General Pedernera, la mejor zona de la provincia para el desarrollo de la alfalfa. 1250 hectáreas (incluso 1.000 alfalfadas) de campo llano superior, con agua dulce de 3 á 4 metros. Con frente á la vía del F. C. del Oeste (ramal á San Rafael), á 3 1|2 leguas al Oeste de la estación Bagual á igual distancia al Este de Unión y lindando calle de por medio con una estación ya proyectada. Venta en un lote con mejoras de toda índole. Base pesos 130 la hectárea, tercera parte al contado y el resto á uno y dos años con garantía hipotecaria y 7 ojo de interés por semestres anticipados.
EL MIERCOLES 7 de Agosto, á las 3, en nuestro hall, 351 San Martín 361. Linda con Pardo Hermanos, Casimiro Gómez, Barón E. de Toy, y Antonio y Casimiro Pollero, estos últimos, calle y vía del F. C. O. en medio. Alambrado en todo el perímetro con siete hilos, uno de púa y postes de madera dura, siendo propio el costado Sur; del lindero el Norte y medianeros, los demás, dividido en 9 potreros, casa habitación de 8 piezas, cocina, piezas de servicio, dos despensas, cochera caballeriza, 3 piezas para peones, herrería, 3 molinos "Samson" con tanques australianos y bebederos. No hay contratos. Se entregará en seguida. Se visita por la estación Bagual. En el hotel Bagual, facilitarán carruajes. Títulos perfectos. Informes y planos, 351 San Martín 361.—BRAVO BARROS y Cía. j18

JUDICIAL — CAMPO EN Córdoba. En la colonia Etruria, departamento Unión, pedanía Ascasubi, 500 hectáreas en un lote, de riquísimos campos para agricultura ó ganadería, con tierras negras, y agua excelente de 3 á 4 metros, conteniendo además 90 hectáreas alfalfadas y alambradas. Dista 35 cuadras de la estación Etruria, del F. C. P. Orden del juez doctor Padilla, secretario doctor Luna Valdez, juicio Ferruccio A. Soldano con Miguel J. Austin. Base $ 125 la hectárea. El importe será abonado en la siguiente forma: pesos 50 por hectárea al contado y el resto á un año con garantía hipotecaria y 7 por ciento de interés.
EL SABADO 10 de Agosto, á las 3 de la tarde, en nuestro hall, 351 San Martín 361. La fracción en venta corresponde á los lotes 66, 67, 74, 75, 64, 65, 76 y 77. Linda en conjunto con Farga, Garzón, Díez, Moa, Bodla, Carlomagno, Quaranta y la colonia Etruria, algunos, calles en medio. Ultimamente estaba sembrada de trigo y maíz. En la actualidad no hay contrato y se entregará en seguida. Se visita por Etruria, dirigiéndose al señor Francisco Kaiser, quien proporcionará los medios necesarios. Seña 8 por ciento. Comisión, 2 por ciento. Informes, 351 San Martín 361.—BRAVO BARROS y Cía. j26

36.000 HECTAREAS — EN Córdoba. — Los campos de la Merced del Carmen de Saravia, en el departamento Río Seco, Pedanía Candelaria. 36.000 hectáreas de las tierras más ricas y feraces, iguales á las mejores de la provincia de Córdoba, insuperables para agricultura, ganadería ó alfalfares, cubiertas de pastos de engorde y con excelente agua de siete á nueve metros de profundidad. Están situadas en el centro de una zona importantísima que será en breve una de las más valiosas de la provincia con las distintas líneas férreas proyectadas para servirla, una de las cuales, la del F. C. Central Argentino de Villa del Rosario á Garzas, ya concedida, con estudios aprobados y en vísperas de ser construida cruzará por el centro de los campos en venta, facilitando la fácil salida á todos los mercados y puertos de la República, de los productos que allí se cosechan. Venta en 18 lotes de 626 á 3.131 hectáreas, con opción, por liquidación final de condominio. Base 23 pesos la hectárea, 25 ojo al contado, 15 ojo á seis meses y el 60 ojo restante á 1 y 2 años con pagarés hipotecarios y 7 ojo de interés por semestres anticipados.
EL SABADO 31 de Agosto á las 3 de la tarde, en nuestro hall, 351 San Martín 361. Linda en conjunto con don José R. de Franco, Ricardo S. Gallac, J. M. Achával, Montagne, Goroba, Villarreal, Argañarás, doctor Dirito, Canti, Vallini y Dolfán. Actualmente están dedicados á ganadería, sin contrato, la alfalfa se ha dado con los resultados más satisfactorios. Existen varias poblaciones pertenecientes á los arrendatarios. Hay varios pozos, todos de agua buena y algunas isletas de algarrobo y quebracho blanco. Se visitan por las estaciones Río Primero, del F. C. Central Córdoba y por Cañada Luque, del F. C. de Deán Funes á Laguna Paiva, en las que son muy conocidos. En el mismo campo el señor Javier A. Saravia, atenderá á los interesados. Títulos perfectos. Entrega inmediata. Escrituras por las oficinas de don Carlos Bustamante en Córdoba, y de Turio y Spinosa, en esta capital. Informes y planos, 351 San Martín 361.—BRAVO BARROS y Cía. a1

ARTURO DEMARCO

DOS TERRENOS AVENIDA San Pedrito entre Tandil y Remedios con aguas corrientes y gas á su frente y adoquinado á construirse en breve entre edificios frente al Este, 10 por 43.25 cada uno. Base pesos 8 varas pagaderos 1|3 parte al contado, 1|3 parte á 1 año y 1|3 parte á 2 años, interés 8 ojo anual. Ubicación inmejorable, á 100 metros de los tranvías 42, 43, 45 y 48. Remataré en los mismos.
EL DOMINGO 11 de Agosto á las 3.30. Informes Maipú 131. A. Demarco. a4

Nicolás A. Calvo

*JUDICIAL —TERRENO AL*to y central en el Caballito. 8.947 mts. 943 cts., entre las calles Bogotá, Acoyte, Mocoretá, bulevar Avellaneda y San Eduardo, y á sólo tres cuadras de la calle Rivadavia. Base 2|3 de la tasación, pesos 10.66 m. c. igual á $ 8 v. c. Por orden del señor juez en lo civil doctor Baltasar Beltrán, secretaría del doctor Carlos Schatz, venderé EL MARTES 6 de Agosto á las 3 p. m. en mi casa 546 Lavalle un espléndido terreno perteneciente á la sucesión de doña Magdalena Roca de Nolasco, compuesto de 8.947.942 metros cuadrados entre las calles arriba indicadas y lindando por los costados S. y O. con la sucesión Naón, por el N. con la viuda de Echevarren y por el E. con don Juan Barrague. Todo rodeado por lindísimos edificios y quedando á solo 30 metros del terreno, el adoquinado del bulevar Avellaneda y calle Bogotá que la cruza en toda su extensión, lo mismo que la calle Mocoretá, aumentando el cuádruple su valor una vez que se abran dichas calles y se divida en lotes. Todo comprador me abonará en el acto de firmar el boleto el 8 ojo de seña y el 2 ojo de mi comisión. Por más datos á mi escritorio 546 Lavalle.

ROSA C. DE CABRERA

*SAN JUAN Y BOEDO. PRO*piedad de renta, á 20 varas de esta esquina, calle Maza 1228. Mide 10 varas de frente por 26 varas de fondo. Base 15.000 pesos, á plazos. Edificio hecho á todo costo y que se compone de sala al frente imitación piedra, con amplios balcones, vestíbulo con cristales ingleses, 4 dormitorios, pieza en altos, baño y cocina, revestida de azulejos, w. c., aguas corrientes, gas, luz eléctrica, pisos de tea, cielo rasos de yeso, carpintería con celosías de cedro, patios de mosaico, calle adoquinada, con eléctricos á todas direcciones. Puede visitarse.
EL DOMINGO 11 de Agosto, á las 3.30, en la misma. Datos Victoria 551.—Rosa C. de Cabrera. a4

BULEVAR SAN JUAN 4231, entre Mármol y Muñiz. Mide 10 varas de frente por 45.45 de fondo. Base 23.000 $, incluidas 16.000 cédulas argentinas. Su edificio moderno y de elegante frente imitación piedra, consta de sala con balcones, zaguán y vestíbulo, revestido de mayólicas, 4 amplios dormitorios, comedor, que cuadra los patios, dos habitaciones, baño, cocina con revestimientos, w. c., carpintería y celosías de cedro, cielo rasos de yeso, pisos de tea, patios de mosaico, gas, agua y demás detalles de una cómoda casa-habitación, adoquinado y eléctrico en su frente á todas direcciones, con todas las comodidades propias de su espléndida ubicación; merece visitarse.
EL DOMINGO 11 de Agosto, á las 4 p. m., en la misma. Datos, Victoria 551.—Rosa C. de Cabrera. a4

C. Delucchi

SENSACIONAL — EN EL ejido de la futura capital de la provincia de Buenos Aires. En Bahía Blanca. 2.000 lotes de diferentes superficies al alcance de todos los bolsillos en 100 mensualidades con base de 2 pesos la mensualidad de cada lote. Próximamente más detalles. Por más datos ó otras referencias al rematador C. Delucchi, Rivadavia 879, escritorio 22. j26

Manuel T. Durán

A PLAZOS—EN EL CENTRO del Caballito. Sobre Provincias Unidas y Formosa. Antigua quinta de Arnoldo Rocca. Un lote esquina formando triángulo con frente al bulevar Provincias Unidas, adoquinada y á la calle Formosa á dos cuadras de la avenida Rivadavia y 1 de Centenera y 2 de la futura estación del Subterráneo, en medio de una numerosa población y rodeada de edificios modernos. Mide el terreno 40.41 varas de frente á la avenida Provincias Unidas, 40 varas de frente á Formosa y 26.04 varas en el costado Este. Superficie total, 810.90 varas cuadradas. Sin base á tanto la vara cuadrada pagadero: 1|3 al contado y el resto en dos cuotas á 6 y 12 meses de plazo con pagaré hipotecario é interés 7 ojo. Escrituras por ante el escribano señor Rafael Vigliano, Avenida de Mayo 631.
EL DOMINGO 11 de Agosto á las 2.30 p. m. Seña 8 ojo. Comisión 2 ojo. Rivadavia 643.—M. T. Durán a4

JOSE A. FALBO

*EN MERLO — CASITA MO*derna á 4 cuadras de la estación, lindando por medio con la municipalidad con frente sobre la calle Chacabuco. Mide 10 varas [illegible] bien cercada y su edificio se compone de dos piezas, cocina, servicio etc. Base 2.800 pesos.
EL DOMINGO 11 de Agosto á las 3 p. m. en la misma. Más datos á mi oficina. Corrientes 645.—José A. Falbo. a4

V. S. Lobato & Cía.

AVISOS NUEVOS

*EN VILLA URQUIZA — Bár*cena 2021 entre Juramento y Mendoza, una buena casita bien situada. A 3 cuadras de Triunvirato y de la estación del F. C. Base pesos 13.250 suma que la propiedad reconoce en hipoteca al Banco "El Hogar Argentino" y que se cancela por mensualidades de pesos 125.35, hipoteca con la que puede cargar el comprador. Puede producir $ 90 mensuales. Título perfecto.
EL DOMINGO 11 de Agosto á las 3. Mide 11 varas por 31. Tiene verja y puerta de hierro al frente, 2 piezas, comedor, que cuadra el patio, cuarto de baño revestido de baldosas, cocina, dos piezas en altos para servicio y w. c., cielorraso de yeso, pisos de pino tea, galería y camino de mosaico, pozo con bomba y depósito. Seña 8 por ciento. Comisión 2 por ciento. Informes, San Martín 48.—V. S. LOBATO y Cía. 36

CASAS

ENTRE RIOS Y MORENO — A 20 varas de esta importante esquina. Moreno 1777 entre Solís y Entre Ríos. Con edificio antiguo. Un amplio terreno que por su ubicación está especialmente indicado para construir en él una propiedad de renta de varios pisos, que produciría un interés elevado. Base pesos 50.000, pudiendo pagarse el importe 1|2 al contado, 25 ojo á 6 meses y 25 ojo á un año de plazo con hipoteca y 8 ojo de interés anual. Título perfecto. Ad Corpus.
EL JUEVES 8 de Agosto á las 3 en nuestro salón de ventas San Martín 48. Mide 8.75 varas por 70. El edificio se compone de 7 habitaciones grandes, 2 pequeñas, una en altos, cocina, w. c., y un galponcito de madera y cinc. Seña 8 ojo. Comisión 2 ojo. Informes San Martín 48.—V. S. LOBATO y Cía. j26

*ARENALES Y ANCHORE*na. La preciosa esquina frente al Norte y al Este, á una cuadra de los bulevares Santa Fe y Pueyrredón. Base $ 25.000 que tiene de hipoteca al 8 ojo, vencimiento el 22 de Julio de 1914 y que tomará el comprador á su cargo, pudiendo abonarse el excedente, mitad al contado y mitad á un año, en segunda hipoteca, al 8 ojo. Título perfecto.
EL DOMINGO 11 de Agosto, á las 3, en la propiedad. Mide 13.75 varas á Arenales (números 2702|08) por 17.94 de fondo y frente á Anchorena (número 1436). El edificio consta de salón para negocio, otras dos piezas de material, otra de madera, cocina y w. c. Tiene un contrato de locación á razón de $ 220 mensuales, que vencerá el 31 de Agosto de 1912, la propiedad tiene cloacas y adoquinado pago en ambos frentes. Seña 8 ojo. Comisión 2 ojo. Informes San Martín 48.—V. S. LOBATO y Cía. a4

LIMA Y ESTADOS UNIDOS Lindando con la esquina. Una propiedad pequeña que da buena renta. Estados Unidos 1114, entre Lima y Salta. Tal como está continuará rindiendo el interés al capital que se invierta, hasta que, dentro de sus excelentes medidas, se levante la construcción que corresponda á la importancia del barrio. Base 17.000 pesos, al contado. Renta pesos 130. Título perfecto. Ad corpus.
EL JUEVES 8 de Agosto á las 3, en nuestro salón de ventas, San Martín 48. Mide 8.75 varas de frente al Norte por 17.35 de fondo en un costado y 17.26 varas en el otro. El edificio se compone de sala, 3 dormitorios, una piecita en altos, cocina y w. c., cielos rasos de yeso, y pisos de pino tea; cloacas, gas y aguas corrientes. Puede visitarse. Seña 8 ojo. Comisión 2 ojo. Informes San Martín 48.—V. S. LOBATO y Cía. j27

JUDICIAL

Cangallo 3736-38

Entre Bulnes y Salguero.— Una casa sólida, en terreno de excelentes medidas. Mide 10.74 metros por 39.15: edificio de salón de negocio, 7 habitaciones y dependencias. Base, $ 25.000.

El Dgo. 11 de Agosto, á las 2.30

V. S. Lobato & Cía.

JUDICIAL — CANGALLO 3736 y 3738, entre Bulnes y Salguero. A 3 cuadras de Corrientes y Díaz Vélez y á 4 de Rivadavia. Una casita sólida que puede producir muy buena renta. Base, 25.000 pesos. Título perfecto. Venta por orden del señor juez doctor Nicanor González del Solar, secretaría del doctor José Cúneo, en la testamentaría de doña Dominga Liva de Colusal.
EL DOMINGO 11 de Agosto á las 2.30. Mide 10.74 metros por 39.15 en el costado O. 32.80 al E. y 6.60 en el contrafrente 12.40 varas por 45.20 al O. 37.57 al E. y 0.93. El edificio se compone de zaguán de entrada, salón de negocio, 3 habitaciones, comedor que cuadra el patio, 4 habitaciones, dos piezas chicas de madera y una de material y 2 patios. Pisos de pino tea, patio de mosaico, aguas corrientes, cloacas, etc. 8 ojo á cuenta de precio. Comisión 2 ojo. Informes, San Martín 48.—V. S. LOBATO y Cía. j28

SENILLOSA 1448 *ENTRE* Vernet y Santander. Bien situada, en barrio progresista, á una cuadra de la avenida La Plata. Una casita sólida y bien hecha. Base $ 10.000, incluso una hipoteca de $ 3.750 al Banco El Hogar Argentino que se cancela por mensualidades de $ 40 por amortización é interés. Renta, $ 100. Título perfecto. Ad corpus.
EL DOMINGO 11 de Agosto, á las 2.30. Mide 10 varas por 43.86. El edificio se compone de sala con frente al portland, 2 dormitorios, una pieza chica, cocina, 2 piezas de madera y w. c. Pisos de pino tea, puertas de cedro, patio de mosaico, pozo de balde y agua de molino por lo que se paga $ 4 mensuales. El adoquinado recién construido en la calle Senillosa, es á cargo del comprador. Seña 8 ojo. Comisión [illegible] BATO y Cía. a4

*EN SAN MARTIN — 3 CASI*tas nuevas, recién terminadas. Muy bien ubicadas, á 4 cuadras de la plaza y estación del ferrocarril, y á 2 del tranvía de Lacroze. Calle Rivadavia, entre Salta y Cerrito. Base $ 12.000 cada una. Los compradores pueden tomar á su cargo las hipotecas que las propiedades reconocen al Banco El Hogar Argentino y abonar el saldo al contado. Cada casa puede producir 120 pesos mensuales. Título perfecto. Escrituras por los señores Coronado y Cabastou.
EL DOMINGO 11 de Agosto, á las 3. Las casas miden 10 varas de frente por 36.65 dos y 46.66 otra. Cada casa se compone de sala, vestíbulo con vidrios ingleses, dos dormitorios, comedor con sótano, cuarto de baño revestido de baldosas blancas, con lavatorio é inodoro, cocina, 1 pieza en altos para servicio y w. c. para el mismo. Las dos primeras casas tienen 10.500 pesos en hipoteca cada una y la otra $ 11.750. La construcción de las casas es muy sólida y bien hecha, tienen cielo raso de material, pisos de pino tea, zaguán, vestíbulo y patios de mosaico, frente al portland con balcones metálicos, puertas de calle de cedro, zaguanes con zócalo de acero estampado. Pueden visitarse. Seña 8 ojo. Comisión 2 ojo. Informes San Martín 48.—V. S. LOBATO y Cía. a3

*DE ALTOS Y BAJOS—CEN*tral. Propiedad moderna, muy bien construida; á 60 metros del bulevar Independencia y á 3 cuadras de Entre Ríos. Rincón 747 y 749, entre Chile é Independencia. Para habitación y renta ó todo para renta puede producir 500 pesos mensuales ó sean 6.500 pesos anuales. Está desocupada. Base 55.000 pesos. Puede pagarse mitad al contado y mitad á un año, con 8 ojo de interés. Ad corpus.
EL JUEVES 8 de Agosto á las 3, en nuestro salón de ventas San Martín 42. Edificada en terreno de 9.80 varas por 26, con hermoso frente al portland, se compone de:
CASA ALTA: Sala y escritorio, vestíbulo, comedor, 3 dormitorios, baño, cuarto de servicio, cocina y w. c., azotea-patio embaldosada.
CASA BAJA: Igual, menos el escritorio.
DETALLES: todo de primer orden, carpintería exterior de cedro escogido, celosías de hierro en las puertas que dan al patio, vestíbulo con vitraux, sobre artístico armazón de hierro, balcones de hierro y pasamanería de bronce, artísticas puertas de calle de hierro, escalera y zaguanes de mármol, patios y corredores de mosaico, cielos rasos de yeso decorados, pisos de pino tea, instalación para gas y luz eléctrica, baños completos y además un toilette en la casa baja, cocinas económicas con servicio de agua caliente, etc. Visitarlas de 9.30 á 11.30 y de 3 á 5. Seña 8 ojo. Comisión 2 ojo. Informes, San Martín 48.—V. S. LOBATO y Cía. j26

TERRENOS

Bulevar DIRECTORIO 2454, entre Rivera Indarte y Pedernera. A 2 cuadras de Provincias Unidas y á 4 de Rivadavia y de la plaza de Flores. Con edificio antiguo. Un terreno de medidas muy buenas. Base pesos 4.560. Al contado. Título perfecto.
EL DOMINGO 11 de Agosto á las 3. Mide 12 varas por 17. El edificio se compone de 2 piezas, cocina y w. c. Seña 8 ojo. Comisión 2 ojo. Informes San Martín 48.—V. S. LOBATO y Cía. a4

Vendido particularmente

EN BELGRANO — 7 LOTES incluidas dos lindas esquinas, sobre las calles Juana Azurduy, Moldes y Vidal. A 8 cuadras de la avenida Cabildo. Terrenos altos, muy bien situados, rodeados de construcciones modernas. Base $ 9 v. c. Al contado. Título perfecto. Escrituras por la oficina del señor J. González Cané.
EL DOMINGO 11 de Agosto á las 4, en los mismos terrenos. Las esquinas miden 14 varas por 18 y los otros lotes son de 10 varas de frente, por 18, 24 y 28 varas de fondo. Seña 8 ojo. Comisión 2 ojo. Informes y planos, San Martín 48.—V. S. LOBATO y Cía. j27

LA ESQUINA ESPINOSA y San Blas en 3 lotes de buenas medidas. La ubicación es muy recomendable; en un barrio de progreso, al cual da gran importancia la proximidad de las avenidas Bella Vista y San Martín, de las que dista esa esquina apenas 100 varas. Con adoquinado pago por Espinosa, adonde dan frente los tres lotes. Venta sin base, pudiendo pagarse el importe mitad al contado y mitad á un año, sin interés. Título perfecto.
EL DOMINGO 11 de Agosto, á las 4, en el mismo terreno. La esquina, con frentes al Norte y al Este, tiene 11 varas por 25, y los lotes linderos, cada uno, 9 varas de frente á Espinosa, por 25 de fondo. Se dará opción. Seña 8 ojo. Comisión 2 ojo. Informes y planos, San Martín 48.—V. S. LOBATO y Cía. a2

*EN EL CABALLITO — LIN*do lote, á plazos. Calle Georgestown entre San Eduardo y Méndez de Andés (al lado del número 548), 3 cuadras al centro, de la avenida Bella Vista. Rodeado de edificación. Sin base; pudiendo pagarse el importe mitad al contado y mitad á un año, sin interés. Título perfecto.
EL DOMINGO 11 de Agosto á las 3.30, en el terreno. Mide 10 varas por 65.62, superficie, 656.20 v. c. Seña 8 ojo. Comisión 2 ojo. Informes San Martín 48.—V. S. LOBATO y Cía. a4

LEONI & BERETTA
531-CORRIENTES

*ESPLENDIDA ESQ. AVENI*da Alvarez Thomas y Mendoza, Villa Urquiza. Dentro de los bulevares Triunvirato con adoquinado y el tranvía eléctrico Lacroze, Olazábal, Bella Vista y Monroe con adoquinado y la línea del tranvía Anglo Argentino, número 96, á solo cuatro cuadras de la estación Urquiza con un excelente servicio de trenes y entre una edificación moderna y compacta. Es el barrio predilecto de los ingleses, por su altura y ubicación, demostrándolo bien los arquitectónicos chalets allí existentes. Las 2 líneas salen de la plaza de Mayo corriendo una por Corrientes y la otra por Cangallo, siendo el costo del pasaje 10 centavos hasta el terreno. Base definitiva con la orden terminante de vender, $ 10 la vara cuadrada al contado.
EL DOMINGO 11 de Agosto á las 2 de la tarde en el terreno. Seña 8 por ciento. Comisión, 2 por ciento. Por planos y mayores informes en nuestra casa, Corrientes 531.—Leoni y Beretta. j30

EN VILLA URQUIZA — UNA esquina y lote lindero con interesante ubicación avenida Bella Vista y Juramento, contando con dos líneas de tranvías: el 96 del Anglo Argentino y Lacroze, distando solamente 4 cuadras de la estación Villa Urquiza con un incesante movimiento diario de trenes. La avenida Bella Vista á la que dan frente los terrenos y la avenida Alvarez Thomas, á 40 varas, son de una importancia bien conocida, siendo motivo suficiente para no dudar de su valor actual y progresivo aumento. Base pesos 10 vara cuadrada en block, (Los dos lotes), pagadero su importe en 20 mensualidades de 65.74 cada una y el excedente al contado.
EL DOMINGO 11 de Agosto á las 2.30 en los terrenos. Seña 8 ojo. Comisión 2 por ciento. Planos y otros datos en nuestra casa, Corrientes 531.—Leoni y Beretta. a4

Julio M. Pestaña

PETIT HOTEL — BULEVAR Pueyrredón 1770. A un paso de la quinta Hale y del bulevar Las Heras. En el gran barrio de los palacios y en el de más soberbio porvenir de la metrópoli. Base pesos 44.400. A largos plazos.
EL JUEVES 8 de Agosto á las 3 p. m. venderé en mi casa Maipú 67|69, este precioso, flamante y bien construido petit-hotel, obra del ingeniero Ernesto Carman, cuyo edificio consta de:
PISO BAJO: Entrada con escalera de mármol, hall con escalera de roble, piso de parquet, vitraux, decoraciones, claraboya corrediza, sala con piso de parquet, espejo y decoraciones, fumoir y comedor con pisos de parquet, antecomedor, etc., etc.
PISO ALTO: galería de hall con decoraciones, 2 dormitorios, pasaje, cuarto de baño con azulejos finos é instalación completa, cuarto para roperos, etc., etc.
AZOTEA: pieza para lavar con pileta, etc.
SUBSUELO: Dos piezas para servicio, cocina, antecocina con montaplatos, depósito para carbón, w. c., etc., etc.
CONSTRUCCION: De primer orden con materiales elegidos, frente imitación piedra, puerta de calle y cancel de roble, mármol amarillo en el zaguán y muros enlucidos, calefacción central, instalación de agua caliente, luz y campanillas eléctricas. Reconoce una hipoteca de $4.400 pesos á favor de la Ayuda Mutua, pagadera por mensualidades de 322.05 pesos durante los primeros cinco años y de pesos 268.52 los 15 años restantes, quedando chancelada á los 20 años y otra particular de 10.000 pesos, que vence en Junio de 1913. Está desocupado y puede visitarse de 1 á 4 p. m. Títulos perfectos. Seña 8 ojo. Comisión 2 por ciento. Informes á mi casa, Maipú 67 al 69.—Julio M. Pestaña. a1

Pablo Scabini (hijo)

JUDICIAL — EN MORENO, F. C. O. Sin base. Por orden del síndico liquidador de la quiebra de V. Erausquin y hermano, cuyos autos tramitan por ante el juzgado del doctor Puiz Lómez, secretaría Goyena. Remataré la finca de los fallidos, situada á 6 cuadras de la plaza principal. El terreno mide 15 metros por 40.60 metros de fondo; se compone el edificio de un salón de 5x14 metros, 3 piezas, cocina, w. c., galería de 4x27 metros, mosaicos, mármoles, puertas de cedro, materiales de primer orden. Reconoce una hipoteca de 8.000 $. Cítase al acreedor hipotecario. Escrituras por ante el escribano don Manuel A. Dávila.
EL DOMINGO 11 de Agosto, á las 3 de la tarde. Seña, 10 por ciento. Comisión, 2 por ciento. Más datos, en mis escritorios, calle 43 número 936, La Plata, Talcahuano número 451 capital. a4

FRANCISCO RAYNELI é HIJO

1033—VICTORIA—1033

*CASITA MUY BIEN SITUA*da, calle Liniers 1318 y 21. Mide 9 vs. de frente por 20 vs. de fondo, más ó menos. Tiene un gran salón ocupado por negocio, otra pieza más y las demás comodidades. Es moderna, construida con esmero y situada entre los bulevares San Juan y Caseros. Adoquinado al frente y tranvías á pocas varas, en todas direcciones. Excusado es recomendar esta linda casita. Base $ 8.000. Seña 8 ojo. Comisión 2 ojo.
EL DOMINGO 11 de Agosto, á las 3.30. —Francisco Raynell é hijo, Victoria 1033. a4

*TERRENO ESQUINA Aveni*da Caseros y Muñiz. En uno ó dos lotes. La esquina mide 11 vs. 24 de frente al Sur por 17.24 vs. en el frente al Oeste. Son 201.96 v. c. El lote mide 8 vs. de frente al Sur por 17.96 de fondo. Son 161.16 v. c. Como extensión y situación no puede pedirse nada mejor para hacer edificios modernos, pues está á la cuadra de la Av. La Plata, que tiene adoquinado, tranvías y más; frente también á las casas ocupadas por obreros, y donde todo lo que se construye es valioso. Para liquidar. Base $ 10 v. c. Seña 8 ojo. Comisión 2 ojo.
EL DOMINGO 11 de Agosto, á las 4.30. —Francisco Raynell é hijo, Victoria 1033. a4

CASA EN FLORES, CALLE Convención 3627, entre Mariano Acosta y Martínez Castro. Mide 10 vs. de frente por 34 de fondo, más ó menos. Consta de gran sala, 3 habitaciones más y las demás comodidades, galerías en ambos patios, cielo rasos de yeso, mosaicos, etc.; en fin, es una casita verdaderamente moderna, á la cuadra de la Avenida Provincias Unidas, del tranvía y del adoquinado, con una ubicación interesante, donde todo es moderno y elegante. Base $ 7.800. Seña 8 por ciento. Comisión 2 ojo.
EL DOMINGO 11 de Agosto á las 4.— Francisco Raynell é hijo, Victoria 1033. a4

A PLAZOS — SOBRE LA Avenida La Plata. Notable esquina. Zañartú y Av. La Plata. Lote B, mzna. A. Mide 15 vs. de frente al Este por 25 vs. en su otro frente al Norte. Son 375 v. c. A la cuadra de la avenida Caseros y de las casas ocupadas por los obreros. Hay gas, tranvías, adoquinado, todo al frente. Es un terreno que por su ubicación, donde todo lo que se edifica es de altos, como por su extensión, 375 v. c., lo hacen verdaderamente interesante. Es de lo poco importante que sale hoy en venta. Mitad á un año de plazo, con 8 ojo interés. Base $ 15 v. c. Seña 8 ojo. Comisión 2 ojo.
EL DOMINGO 11 de Agosto, á las 4.— Francisco Raynell é hijo, Victoria 1033. a4

*EN VILLA DEVOTO — 3 LO*tes de terreno. El 1o., calle Navarro entre Concordia y Orán. Mide 10 vs. de frente al Oeste por 40.03 de fondo. El 2o., Navarro entre Concordia y Llavallol, mide 10 vs. de frente al Oeste por 48 vs. fondo; y el 3o., calle Bahía Blanca entre Simbrón y San Roque, mide 8.66 m. de frente por 39 m. 05 de fondo. Todos entre edificios y á pocas cuadras del tranvía y estación F. C. P. Los dos primeros á plazos; el último al contado. Terrenos altos y de gran progreso. Base $ 6 v. c., mitad al contado y mitad á un año de plazo, sin interés. Seña 8 ojo. Comisión 2 ojo. El de la calle Bahía Blanca se rematará á las 2.30.
EL DOMINGO 11 de Agosto, á las 2.— Francisco Raynell é hijo, Victoria 1033. a4

*CASA-HABITACION DE ME*rito, calle Zavaleta 80, entre el bulevar Caseros y Patagones. Mide 10 vs. de frente por 36 vs. de fondo, más ó menos y consta de sala espaciosa, amplio comedor, cinco habitaciones, baño con todas las instalaciones, cielo rasos de bovedilla, pozo con bomba, pileta, cedro, mosaicos, etc. y adoquinado al frente. Su construcción es de lo mejor, donde se han empleado los mejores materiales, donde prima la elegancia y donde por su ubicación y las comodidades que reúne, la hacen un negocio apetecible. A pocas varas del bulevar Caseros, con tranvías en todas direcciones. Se impone una visita á esta propiedad. A liquidar. Base $ 15.000. Seña 8 ojo. Comisión 2 ojo.
EL DOMINGO 11 de Agosto, á las 2.— Francisco Raynell é hijo, Victoria 1033. a4

*TERRENO A PLAZO — CA*lle Balbastro entre Varela y Pedernera. Lote 15, manzana A. Mide 10 varas de frente al Sur por 54.08 varas de fondo. Entre edificios. A pocas varas de la calle Varela, adoquinada y con el tranvía número 49. Base pesos 5 v. c. incluidas 22 mensualidades de pesos 103.60 cada una que adeuda y con las que deberá cargar el comprador. A liquidar, por ausentarse su dueño. Seña 8 por ciento. Comisión 2 ojo.
EL DOMINGO 11 de Agosto á las 4.30.— Francisco Raynell é hijo, Victoria 1033. a4

C. A. Pettinaroli

De la firma C. A. Pettinaroli y Cía.

JUDICIAL—AVENIDA SAN Pedrito 875 (Flores). Casa-habitación moderna, construida en terreno de 8.66 mts. de frente por 46.14 metros de fondo. Consta de 3 habitaciones amplias y una pequeña con cielos rasos de yeso, piso pino tea, puertas cedro, cocina, w. c., agua corriente y aljibe, frente con jardín, reja y pared piedra artificial, galería de mampostería con cielos rasos de yeso, columnas de hierro, umbrales de mármol, piso mosaico, dos patios con baldosas francesas, fondo con árboles frutales, todas sus paredes revocadas en cal. Base de venta, $ 12.000. Reconoce una hipoteca con el Banco Hogar Argentino de pesos 6.000 á 16 años, amortizables á razón de pesos 47 mensuales con sus intereses, es condición que dicho gravamen quedará á cargo del comprador en la forma que exige ese establecimiento, deduciéndose de dicha hipoteca el precio que resulte de la venta, debiendo el comprador devolver á los vendedores la prima de $ 1.300 más las cuotas amortizadas que importan la suma de $ 1.012.12 m|n.
EL DOMINGO 11 de Agosto, á las 3.30 de la tarde, sobre la misma propiedad, procederé á la venta por orden del señor juez de primera instancia en lo civil, doctor Ladislao F. Padilla, expediente caratulado don Carmelo Manzolis, su sucesión que tramita por la secretaría del doctor Juan Carlos Fox, donde podrá revisarse los títulos. Seña 8 ojo, Comisión 2 ojo. Más datos, palacio de Justicia, 6o. piso, á 4 mis oficinas, Chacabuco 10.—C. A. Pettinaroli. v11a

CARLOS S. VELARDE

v17

SANTA FE 825, *CASI* esquina Esmeralda. Magnífico terreno de 18.61 varas de frente por 26 varas de fondo en un solo lote, libre del ensanche, ideal para cualquier edificación, ya sea para el suntuoso palacio ó la gran casa de renta, ubicación única en el barrio más aristocrático y central de Buenos Aires. A pocos pasos de la plaza del Retiro, á media cuadra del gran palacio que levantará el Jockey Club y sobre el bulevar Santa Fe, donde ya está terminado el ensanche y lujosamente edificada toda la cuadra, teniendo este terreno las paredes medianeras ya construidas lo que equivale á una gran economía de precio y de tiempo en la edificación. Linda por el Este con el palacio que está en construcción en la esquina, del señor Marcelo Ocampo y por el Oeste con la gran casa del señor Aliget y en fin, su terreno que por su situación y medidas lo dejan fuera de todo comentario. Base 400 pesos la vara, á pagar tercera parte al contado y el resto á uno y dos años de plazo con 7 ojo de interés.
EL SABADO 17 de Agosto, á las 3 p. m. sobre el mismo terreno. En caso de que el comprador se acogiese á los plazos, las escrituras serán otorgadas por el escribano señor Andrés V. Ramella. Seña 8 ojo. Comisión 2 ojo.—Carlos S. Velarde, Florida 162. a2

Vicente Novelli

*EN FLORES — IDEAL TE*rreno 10 x 30. Calle Santander entre Pedernera y Rivera Indarte con tranvía 49, á media cuadra y del adoquinado, parejo completamente edificado único que queda para venderse con orden de vender por lo que den sin base, mitad al contado y mitad, á un año, sin interés en el mismo remate.
EL DOMINGO 11 de Agosto á las 3 p. m. Seña 8 por ciento. Comisión 2 por ciento. Título perfecto, más datos Victoria 773.—V. Novelli. v8

Reyes y del Carril

JUNCAL 1879 — *SOBRE EL* bulevar Callao, rodeado de suntuosos palacios, ubicación de gran mérito. Mide 10 varas de frente por 39.02 varas de fondo en el costado O. y 34.11 varas en el E. ó sea una superficie de 363.65 varas cuadradas. Ad corpus. El edificio lo constituye una solidísima casa de familia, compuesta de vestíbulo, sala, antesala, 5 dormitorios, comedor, baño, despensa, 3 piezas de servicio, galerías, w. c. patios de mosaicos, jardín al fondo etc. etc. Base pesos 140.000. Mitad al contado y mitad á dos años de plazo con interés de 7 por ciento anual.
EL MIERCOLES 7 de Agosto á las 3 p. m. en nuestra casa, Cangallo 324. Puede visitarse de 2 á 5 p. m. Títulos perfectos. Seña, 8 por ciento. Comisión 2 por ciento. Más datos en nuestra casa, Cangallo 324.—Reyes y del Carril. j30

EN FLORES. — PRECIOSA esquina á largos plazos, calle [illegible] esquina Zamudio, á una cuadra de Sud América (adoquinada). Mide 10.89 varas de frente á la primera calle por 29.92 varas á la segunda ó sea 313 varas cuadradas. Base, $ 15 v. c., pudiendo abonarse 1|3 parte al contado, 1|3 parte á un año y 1|3 parte á dos años con 6 por ciento de interés.
EL DOMINGO 11 de Agosto á las 3 de la tarde, en el mismo terreno. Títulos perfectos. Seña, 8 por ciento. Comisión, 2 por ciento. Más datos. Cangallo 324.—Reyes y del Carril.

PUBLIO C. MASSINI & Cía.

MAÑANA

A LAS 3 P. M.

En nuestra casa, San Martín 81

EN PUAN. 1.246 hectáreas en un lote, á una legua de la estación Bordenave, F. C. Pacífico. Campo de primera calidad, apto totalmente para agricultura. Base, $ 60 hectárea. A plazos.

JUDICIAL. En Caballito. Muy buena propiedad, bulevar Avellaneda esquina Cucha Cucha. De altos y bajos, perfectamente distribuída, con garage. Base, $ 50.000.

CASTELLI 287|89, entre Cangallo y Sarmiento, á una cuadra de Pueyrredón y 2 de Rivadavia. Propiedad en perfecto estado. Base, $ 50.000. A plazos.

JUDICIAL. En Villa Urquiza. Varias casas y terrenos, en muy buena ubicación, por orden del señor juez doctor Lagos, secretaría Pallejá, en el juicio seguido por la Sociedad Argentina de Edificación contra don N. Frutos. En block. Base, $ 78.077.80.

JUDICIAL. En Echeverría. Partido de Rojas. 10 terrenos con todo lo edificado y plantado en ellos, por orden del señor juez doctor Seeber, secretaría Depietri. Base, $ 15.000. En un solo lote.

Publio C. Massini y Cía.

CASAS

DE ALTOS Y BAJOS — Castelli 287 al 89 entre Cangallo y Sarmiento, á una cuadra de la avenida Pueyrredón, 2 de Rivadavia y 3 de la plaza y Estación 11 de Septiembre. Propiedad en buen estado de conservación, compuesta la planta alta de 6 habitaciones y la baja de 5, con todas las dependencias necesarias. Mide 11.95 de frente por 18.88 en el costado Sur y 17.09 en el costado Norte. Base 50.000 pesos; tiene acordadas 32.000 cédulas argentinas, que el comprador puede hacerse cargo si lo desea, como así también de pesos 20.0000 á dos años, al 8 o|o, el excedente al contado.

EL MIERCOLES 7 de Agosto á las 3 p. m., en nuestra casa, San Martín 81. Visítese de 2 á 4 p. m. Títulos perfectos. Seña 8 o|o. Comisión 2 o|o. Informes en nuestras oficinas.—Publio C. Massini y Cía. j31

AL NORTE — AZCUENAGA 1038, entre Santa Fe y Charcas, en uno de los mejores barrios, donde todos son petit hoteles. A pocas varas de Santa Fe, dos cuadras de Pueyrredón y 5 de Callao. Buena casa habitación en perfecto estado y confortable. Su edificio se compone de sala, comedor, 6 habitaciones, 2 piezas de servicio y todas las dependencias. Edificada con buenos materiales, cielos rasos de yeso, carpintería de cedro, instalaciones de luz eléctrica, etc., etc. Mide 10v10 de frente por 62v23 (ad corpus). Base 70.000 pesos incluyendo una hipoteca por francos 110.000 ó sean pesos 22.000 que reconoce al Banco Belga de Préstamos Territoriales, á 9 años de plazo con 8 o|o.

EL MIERCOLES 14 de Agosto á las 3 p. m. en nuestra casa San Martín 81. Títulos perfectos. Visítese de..... á ..... Seña 8 o|o. Comisión 2 o|o. Informes en nuestras oficinas.—Publio C. Massini y Cía. j31

JUDICIAL — EN VILLA Urquiza. Casas y terrenos por orden del señor juez doctor Juan Carlos Lagos, secretaría Pallejá en el juicio seguido por la Sociedad Argentina de Edificación contra don Nicolás Frutos y de acuerdo con el siguiente detalle:

(a)—CASA AVDA. CONSTITUYENTES 5715, entre Nahuel Huapi y Bebedero, lotes 2 y 3 manzana E. Mide 24m50 de frente al SO. por 41m95 de fondo en el costado Sur, este, 47m22, en el NO. y 24 metros en el contrafrente. Consta de casa de familia compuesta de 5 habitaciones, galpón y dependencias.

(b)—2 LOTES de terreno contiguos á la propiedad anterior, lotes 4 y 5 de la manzana E, sobre la avenida Constituyentes entre Bebedero y Nahuel Huapi, están unidos y miden 24m50 de frente al SO. por 47m22 de fondo en el costado SE. y 42m50 en el NO., midiendo en el contrafrente al NE. 24 metros.

(c)—2 CASAS calle Bebedero 1160 y 1170 entre avenida Constituyentes y Aizpurúa, lotes 25 y 26, manzana E. mide cada uno, 10 metros de frente al SE. por 40 metros de fondo y se destinan á casa de familia compuesta cada una de sala, comedor, 2 habitaciones y dependencias.

(d)—TERRENO CONTIGUO á las casas anteriores con frente á la calle Bebedero entre avenida Constituyente y Aizpurúa, lotes 24, manzana E. mide 10 metros de frente al SE. por 40 de fondo. Venta en un solo block con base de 78.077.80 pesos.

EL MIERCOLES 7 de Agosto á las 3 p. m. en nuestra casa, San Martín 81, venderemos este block de casas y terrenos que recomendamos por su buena ubicación. Títulos perfectos. Seña á cuenta de precio 8 por ciento sin excepción y dos por ciento de nuestra comisión á cargo del comprador. Más informes en nuestras oficinas.—Publio C. Massini y Cía. j31

JUDICIAL—en CABALLITO Boulevard Avellaneda esq. á Cucha-Cucha 899, á dos cuadras de la estación del F. C. Oeste y cuatro de Rivadavia. Propiedad de altos y bajos, edificada con materiales de primera calidad y con todas las comodidades, su edificio se compone en la siguiente forma: planta baja, jardín al frente, balaustrada y escalera de mármol, hall, sala, comedor, dos piezas más.—Planta alta: tres dormitorios, cuarto de baño y dependencias, cielos rasos de yeso, puertas y pisos de pino tea, mosaicos, molino con cañerías, todo construído sin que falte un solo detalle.—Garage, se compone de un gran salón sobre la calle Cucha-Cucha, dos piezas en altos y dos bajas, patio y dependencias. Venta por orden del señor juez doctor Raimundo Naveira, secretaría doctor Gabriel Fernández en el juicio seguido por don Antonio V. Gallino contra don Ignacio del Carril por rescisión de contrato. Base de venta $ 50.000 m|n. Reconoce una hipoteca por $ oro 11.000 que vence el 12 de Abril de 1918 la que deberá tomar á su cargo el comprador abonando el excedente al contado.

EL MIERCOLES 7 de Agosto á las 3 p. m. en nuestra casa, San Martín 81, venderemos esta propiedad que recomendamos la visiten. Mide 25 metros 92 cent. de frente al Norte por 30 mts 20 cent, también de frente al Oeste; 28 mts. 96 cent. al Este y 34 mts. 40 cent. en el Sud. Títulos perfectos. 8 por ciento de seña á cuenta de precio y 2 por ciento de comisión. Más informes á nuestras oficinas.—Publio C. Massini y Cía.

*EN BELGRANO — Dos PRO*piedades, calle General Paz 2856 al 72 entre Nahuel Huapi y Congreso, á una cuadra de Cabildo con tranvías á todas direcciones, constan cada una de frente moderno, — Sala, tres dormitorios, comedor, cocina, baño, w. c., pisos de pino de tea, puertas de pino de tea, dos patios de mosaicos y baldosa, pozo semisurgente con bomba, etc., edificadas en terreno de 20 varas de frente por 50 varas de fondo. Base de venta 32.000 pesos en block, pudiendo dejar el comprador si lo desea pesos 20.000 en hipoteca á un año de plazo con 8 o|o de interés anual. Reconocen un contrato que vence el 31 de Diciembre del corriente año á razón de 280 pesos mensuales.

EL MIERCOLES 14 de Agosto á las 3 p. m. en nuestra casa, San Martín 81, venderemos estas propiedades que recomendamos á los interesados las visiten seguros de que agradarán dadas las dimensiones como la ubicación y facilidad de adquisición. Títulos perfectos. Seña 8 o|o. Comisión 2 o|o. Por mayores informes á nuestras oficinas.—Publio C. Massini y Cía. j31

TERRENOS

AVENIDA LA PLATA — A 150 varas al Este de esta avenida, con adoquinado y tranvía. La manzana comprendida por las calles Muñiz, Mármol, Metán y Las Casas, dividida en 27 lotes de excelentes medidas. A 2 cuadras de la avenida Caseros y 4 de Boedo, ambas adoquinadas y con varias líneas de eléctricos. Son los mejores terrenos que pueden [illegible] en ese populoso barrio que tiene [illegible] los adelantos de los modernos [illegible] con afirmados y vías de co[illegible] á la puerta. Es la única manzana que queda sin subdividirse, estando [illegible] alrededores poblados de gran edificación moderna y compacta. Venta en 48 mensualidades, sin interés y sin base á tanto la vara cuadrada dándose posesión y escrituras inmediatamente con sólo el pago de 2 mensualidades de garantía en el acto del remate y 2 más al escriturar ante los señores Roverano Blanco y Luppi. Todos los que deseen abonar el total al contado gozarán de un descuento de 10 o|o sobre la parte á plazos. Las cuotas mensuales se abonarán en el Banco Francés del Río de la Plata. Títulos perfectos. Comisión 2 o|o.

EL DOMINGO 11 de Agosto á las 3 p. m. en los mismos terrenos venderemos estos 27 lotes que recomendamos por su brillante ubicación y fáciles condiciones de pago. Más datos y planos en nuestra casa, San Martín 81.—Publio C. Massini y Cía. j18

Suspendido

LO MEJOR DE OLIVOS — Calle en medio con la estación Bartolomé Mitre, 5 cuadras de Borges y 7 justas de Olivos, 36 excepcionales lotes con frente á las avenidas Cabildo, calle Corrientes directa á la estación Olivos, Uribelarrea, Córdoba y vías del F. C. Rosario. No pueden ofrecerse terrenos mejor ubicados, ni de avenida Cabildo y que es el paso obligado de automóviles, haciendo de estos terrenos, más inmediato porvenir con adoquinado y tranvía en construcción al frente por la los más apropósito para la construcción de hermosos chalets con los que rodean á los en venta. De la plaza y de la iglesia sólo distan 3 cuadras. Sin base á tanto la vara cuadrada, con opción, pagaderos en 40 mensualidades, sin interés; dándose la posesión inmediatamente, sin más desembolso que dos mensualidades de garantía en el acto del remate y dos más al retirar el título provisional, dándose las escrituras definitivas una vez pagadas 20 mensualidades y por ante el escribano señor Beccar.

EL DOMINGO 11 de Agosto á las 2.30 p. m. sobre los mismos terrenos venderemos estos 36 lotes que recomendamos. Títulos perfectos. Comisión 2 o|o. Las cuotas mensuales se abonarán en el Banco de la Provincia. Para mayor comodidad de los interesados, el día del remate haremos correr un tren especial gratis, que saldrá del Retiro á la 1.40 de la tarde. Mayores informes y pasajes San Martín 81.—Publio C. Massini y Cía. j18

CAMPOS

CAMPO EN PUAN — 1.246 hectáreas á una legua de la estación Bordenave, F. C. P. Campo parejo sin desperdicio, apto totalmente para agricultura, tiene tres pozos de rica agua á 10 metros. Está alambrado por tres costados con 7 hilos. Linda con los señores B. Bordenave, Belisario Zapata, Amelia P. de Sassot y Emilio Seci. Está arrendado con contrato que vence dentro de 18 meses. Venta con base de 60 pesos la hectárea para liquidar resueltamente. Reconoce 30.000 cédulas nacionales serie L. que el comprador tomará á su cargo á estilo de plaza, el excedente que se obtenga podrá abonarse una mitad al contado y mitad á un año de plazo con 7 o|o. de interés y garantía hipotecaria.

EL MIERCOLES 7 de Agosto á las 3 p. m. en nuestra casa San Martín 81, venderemos este bien situado campo, cuya visita recomendamos. Para ello pueden dirigirse en Bordenave al señor Moisés Rosso. Títulos perfectos. Seña, 8 o|o. Comisión, 2 por ciento. Mayores informes, San Martín 81.—Publio C. Massini y Cía.

F. P. Bollini & Cía.

Bolívar 120

*SEMANALES — LOS MAR*TES y SABADOS: plantas; los JUEVES, muebles; los VIERNES, mercaderías varias: á las 2 p. m. perm.

JUDICIAL. — PROPIEDAD Pareja 2169 (Villa Modelo) entre avenida Constituyentes y Gavilán, próxima á la estación Urquiza, F. C. C. A. construída en los lotes 23 y 24, manzana 382. Base 2|3 partes de la tasación ó sean pesos 7.681.48 sobre la misma.

EL DOMINGO 11 de Agosto á las 3 p. m. y de acuerdo al siguiente

EDICTO JUDICIAL

Por disposición del señor juez de comercio doctor Tristán M. Avellaneda, se hace saber por el término de 15 días que en el juicio seguido por don Eugenio Arzeno contra don Antonio Girlante sobre cobro de pesos, se ha nombrado á los martilleros F. P. Bollini y Cía., para que el día y hora que ellos designen procedan á vender en remate público una finca ubicada en esta capital calle Pareja 2169 entre avenida Constituyentes y la calle Gavilán, cuyo terreno mide 17.32 metros al SE, por 41.205 metros de fondo, lo que hace una superficie de 712.58 metros cuadrados; tomando como base para la venta las 2|3 partes de su tasación ó sea la suma de pesos 7.681.48. Buenos Aires, Julio 22 de 1912, secretario Gastón Federico Tobal. Edificio se compone de una sola planta que la constituye 2 piezas, comedor, cocina, w. c., construcción en cal, revocadas interior y exteriormente, techos de chapas de fierro galvanizado con ladrillos de bajo los pisos de las habitaciones y comedor con de tablas de pino tea machimbradas, frente á las 2 piezas y cocina, hay una galería cubierta con chapas de fierro galvanizado y cielos rasos de tablas de pino machimbrados, siendo el piso de mosaico del país. Las paredes están blanqueadas y además llevan una mano de pintura. Las puertas son de pino pintadas. 8 o|o á cuenta de precio y 2 o|o de comisión. Datos, Bolívar 120.—F. P. Bollini y Cía. j27

Av. INDEPENDENCIA — A plazos y con lo en ellos edificado. 2 lotes de terreno por cuenta y orden del señor intendente municipal, doctor Joaquín S. de Anchorena.

EL SABADO 10 de Agosto, sobre los mismos. El primero, á las 2.30 p. m., Avenida Independencia números 1701, 1711 y 1713, esquina Solís, á una cuadra del importante bulevar Entre Ríos; dimensiones aptas para construir edificios para renta: 13.01 metros de frente á Independencia, 2.50 metros á Solís, 17.18 metros en su primer contrafrente y 7.41 en el segundo (libre de ochava). Superficie 120.11 metros cuadrados. Base, de venta, las dos terceras partes de su tasación, ó sea pesos 66.06 los 75 decímetros cuadrados. El segundo, á las 4 p. m., Avenida Independencia número 353, entre Balcarce y Defensa, á un paso del Paseo Colón la gran arteria del Sur: sus dimensiones ideales son: 15.42 metros de frente, 10.27 metros de fondo en el costado Este, 8.73 metros en el Oeste y 15.05 metros en su contrafrente. Superficie: 145.28 metros cuadrados. Base de venta, las dos terceras partes de su tasación, ó sea 60 pesos los 75 decímetros cuadrados. Condiciones de la venta: una tercera parte en el acto de la escrituración, otra tercera parte el 15 de Noviembre del corriente año y la otra tercera parte el 15 de Febrero de 1913, las dos últimas cuotas serán satisfechas en pagarés hipotecarios, con el interés anual del 6 1|2 por ciento. El comprador abonará en el acto del remate el 8 por ciento como seña y garantía de la escrituración, que será descontada de la primera cuota. La escritura se extenderá ante el escribano municipal en turno y deberá formalizarse dentro del plazo improrrogable de 30 días, contados desde la fecha del remate, y si á su vencimiento no se hubiera firmado, el comprador perderá la suma entregada, quedando nulo el remate. Comisión, 2 por ciento por cuenta del comprador. Datos y planos á nuestra casa, Bolívar 120.—F. P. Bollini y Cía. a2

MUEBLES — JUEGOS DE dormitorio, comedor, escritorio, vestíbulo y sala en varias formas y estilos, piano, espejos, cuadros, columnas, guardarropas, roperos, lavatorios, cómodas, camas, mesas, de centro, comedor y fantasía, bibliotecas, escritorios, sillas de vaqueta y Viena, artefactos para gas y luz eléctrica y un lote surtido y variado de alhajas finas. Se rematarán

EL JUEVES 8 de Agosto á las 2 p. m. en nuestra casa, Bolívar 120. Comisión al comprador 10 o|o.—F. P. Bollini y Cía. a6

Rodolfo Collel

*JUDICIAL — EN RIO NE*gro. Las 2 quintas partes indivisas de 14.687 hectáreas, 50 áreas, formadas por dos fracciones de campo, situadas en el territorio del Río Negro, una con frente al Océano Atlántico y la otra con frente al Río Negro y cuyas ubicaciones son: 12.500 hectáreas formadas por 2 fracciones unidas frente al Océano Atlántico. Una fracción parte del lote 23, fracción G, sección 1. A., con una superficie de 7.500 hectáreas, cuyos límites y linderos son: por el Oeste, la línea divisoria de los lotes 22 y 23; por el Norte la línea divisoria de los lotes 18 y 23 en la extensión de 7.462.65 metros; por el Este una línea perpendicular al límite Norte y en dirección hacia el Sur hasta el Océano Atlántico y la parte comprendida entre los límites Este y Oeste y otra fracción de 5.000 hectáreas, lotes fraccionarios números 17 y 24 y parte del lote 23, fracción G, sección A. I., primera, paraje conocido por Laguna Matías, siendo su extensión en el lado Oeste arrancando desde la costa del mar hasta encontrar un mojón de hierro, 130 metros y desde este mojón siguiendo la prolongación de la línea hasta el otro mojón esquinero Norte 10.537 metros lo que da la longitud de 10.667 metros por dicho rumbo Oeste; en el lado Norte tiene metros 5.169.26 y en el del Oeste 2.038 metros hasta encontrar la costa del mar. Linda al Norte con campos fiscales, al Sur con la costa del Océano Atlántico, al Oeste con la sucesión Greloni y campos fiscales y al Este con Celedonio P. Iribarne. La segunda fracción compuesta de 2.187 hectáreas 50 áreas con frente al Río Negro, sección 7, lote 3; linda por el Suroeste con campos fiscales; al NE. con el Río Negro; al NO. con campos fiscales ocupados por Marcelino Linares. Con la base de 11.500 pesos por orden del señor juez de lo civil, doctor Balarino, secretaría Borges, en el juicio ejecutivo, seguido por José Font contra Alfredo y Antonio Greloni. El remate tendrá lugar en mi casa San Martín 345.

EL VIERNES 16 de Agosto á las 3 p. m. Seña 8 o|o. Comisión 2 o|o. Planos y datos, San Martín 345.—Rodolfo Collel. a5

Corvera y Peralta Martínez

CASAS

HOY HOY

CENTRAL Y PARA RENTA. —Casa, Defensa 1084, entre Humberto Io. y Carlos Calvo. A un paso de la plaza de Mayo y de la Darsena Sur, entre una y otra, sobre el Parque Lezama y en la arteria más comercial de ese barrio central. Ahí la renta es alta y segura, y en consecuencia la colocación de fondos es provechosa. Base $ 27.000. Mitad al contado y mitad á un año con 7 por ciento de interés y garantía hipotecaria.

EL MARTES 6 de Agosto á las 3, en nuestra casa, 318 San Martín 326. Consta de salón para negocio con vidrieras y persianas metálicas, 4 habitaciones, cocina, patio cubierto, etc. Reconoce un contrato por 3 1|2 años á razón de pesos 300 al mes. Títulos perfectos.—Corvera y Peralta Martínez. j30

BUENA CASA AL NORTE. con cédulas nacionales. Mansilla 1164, entre el bulevar Coronel Díaz y Guise, á 3 cuadras de la Avenida Santa Fe. El edificio es sólido y constituye una buena casa para habitación ó para renta. Base pesos 25.000, incluyéndose en esta suma 15.000 cédulas argentinas, con las que puede continuar el comprador.

EL DOMINGO 11 de Agosto, á las 4, en la misma propiedad. Mide 10 varas por 27v55. Tiene frente de piedra artificial con balcón y celosías de hierro y cancel de zaguán con mosaicos y cancel, vestíbulo, 7 habitaciones con cielos rasos de yeso, pisos de pino de tea y puertas y celosías de cedro, pieza de baño con revestimientos, cocina, 2 patios con mosaicos, etc. Título perfecto.—Corvera y Peralta Martínez. ag2

*JUDICIAL — CASA MALA*bia 423. Entre el bulevar Triunvirato y Vera, situación de la mayor importancia en esa barrio cuyos adelantos son notables. Orden del señor juez doctor González del Solar, secretaría del señor Cúneo. Testamentaría de doña Angela Terragno de Calcagno. Base pesos 11.413.33 ó sea las dos terceras partes de la tasación.

EL DOMINGO 18 de Agosto á las 4 en la misma propiedad. Medidas: 15m20 (17 varas 67) de frente por 9m93 de fondo (11 varas 52) y 17m50 (20v21) en el contrafrente. Consta de zaguán con mosaicos, 3 habitaciones con cielos rasos de yeso y pisos de pino de tea, cocina, altillo, w. c., patio, etc. Por orden judicial el comprador deberá entregar el 8 o|o como seña y á cuenta de precio y el 2 o|o de comisión.—Corvera y Peralta Martínez. a2

JUNIN 977 CASI ESQUINA Charcas. Una buena y cómoda casa de familia. Edificio de una sola planta, distribuído en terreno de 9 1|2 varas por 30. Venta decidida, con base de 35.000 pesos, pudiendo abonarse la mitad del precio á un año de plazo con garantía hipotecaria é interés de 7 por ciento anual.

EL SABADO 17 de Agosto, á las 2, en nuestra casa 318 San Martín 326. Consta de vestíbulo, sala, comedor, tres dormitorios, baño con todas las instalaciones, despensa, cocina, pieza de sirvientes, 2 patios, etc. Tiene buenos detalles, canceles en el primer y segundo zaguán, celosías y puertas de cedro, obras de salubridad y los demás pormenores de las casas centrales. Ad Corpus. Títulos perfectos. Abierto de 9 á 11 y de 2 á 4.—Corvera y Peralta Martínez. a6

EN CARLOS TEJEDOR

EN EL DESLINDE CON LINCOLN

5.847 HECTAREAS EN 7 LOTES

Los campos que rodean la estación Encina del ferrocarril del Oeste, con la estación en los mismos lotes que se venden.

SIN BASE - A 9 años de plazo

EL MIERCOLES 21 de AGOSTO, A LAS 3

En nuestra casa 318 SAN MARTIN 326.

CORVERA y PERALTA MARTINEZ

TERRENOS

RIVADAVIA Y SALGUERO —La gran esquina, frentes al Sur y al Este. 2.461.63 varas cuadradas, en 6 lotes de medidas excepcionales: 11 á 13 varas de frente por 35 á 37 varas de fondo. Sin base. Mitad del precio al contado y el resto en dos cuotas á uno y dos años de plazo con garantía hipotecaria é interés de 7 por ciento anual.

EL VIERNES 23 de Agosto, á las 3 de la tarde, en nuestra casa, 318 San Martín 326. Después detalles.—Corvera y Peralta Martínez. a4

*EN FLORES — LA PRECIO*sa esquina Ramón L. Falcón y Malvinas, centro del más lindo barrio de esa parroquia. A una cuadra de Rivadavia y á igual distancia de la Avenida Provincias Unidas. Tiene medidas superiores para la edificación que allí corresponde, adoquinados pagos en ambos frentes y tranvía á mano. Base, $ 35 v. á Del precio, puede quedar en hipoteca la suma de $ 9.000 hasta Junio de 1913, con 7 por ciento de interés.

EL DOMINGO 11 de Agosto, á las 3 de la tarde, en el mismo terreno. Mide 14m13 al Oeste sobre Malvinas por 27v86 al N. con frente á Falcón, 28v86 en el lado S. y 15v17 en el del E. Superficie, 415.65 v. c. Título perfecto.—Corvera y Peralta Martínez. a4

*EN COLEGIALES — NOTA*bles terrenos. La esquina Federico Lacroze y Conesa, en dos lotes. A pocas varas de la estación del F. C. Rosario y en el centro mismo de ese barrio. Con adoquinado y tranvías al frente y rodeados de compacta edificación moderna. Sin base.

EL DOMINGO 11 de Agosto á las 3, en los mismos terrenos.

La esquina misma mide 13v90 por 27v78. El otro lote tiene 10 v por 25v80. Título perfecto.—Corvera y Peralta Martínez.

*TERRENOS SOBRE PALER*mo. Tres preciosos lotes. Nicaragua, con adoquinado pago, entre Arévalo y Arguibel. A 4 cuadras de la avenida Santa Fe y á 1 del bulevar Dorrego. Base, $ 22 v. c.

EL DOMINGO 11 de Agosto, á las 4, en los mismos terrenos. Cada lote mide 10v de frente al N. por 48v40. Título perfecto. Informes 318 San Martín 326.—Corvera y Peralta Martínez. a3

CAMPOS

En CARLOS TEJEDOR

v31ag

En el deslinde con LINCOLN. 5.847 hectáreas en 7 lotes, á 9 años de plazo. Los campos que rodean la estación Encina del ferrocarril del Oeste, con la estación en los mismos lotes que se venden. Ricas y superiores tierras de agricultura y alfalfares, con aguas dulces y buenas, con casas, galpones, molinos, norias y jagüeles. Nada más indicado para la explotación, pués á sus condiciones de superioridad, reune la ventaja sobre muchos de tener ahí, sobre los mismos campos, la estación y los trenes que transportan sus productos. Venta por liquidación de un condominio, sin base, á pagar 50 por ciento del precio á 9 años de plazo, con garantía hipotecaria é interés de 3 por ciento anual; 25 por ciento á un año y 25 por ciento al contado, es decir que se compra con el sólo desembolso de la cuarta parte del precio en el primer momento.

EL MIERCOLES 21 de Agosto, á las 3 de la tarde, en nuestra casa, 318 San Martín 326. Linderos: al NO., Yeomans y G. Harrinson; al NE., R. J. Spragon y Newton; al SO., sucesión de Herrera Vegas y al SE. Juan Elguilz. Los cruza de Este á Oeste, la vía del ferrocarril del Oeste. Pídanse planos y los datos que se requieran para estudiar el negocio. Después más detalles.—Corvera y Peralta Martínez. j25

CHACRAS EN LINCOLN; también una casa, una quinta y un solar. Importante venta por liquidación de negocios. Son 7 1|2 chacras de superior calidad y alfalfadas en su mayor parte; están bien alambradas y algunas tienen buenas casas y montes de frutales y para leña. Todas lindan entre sí, calles de por medio, sumando en total 136 hectáreas. Están situadas dentro del ejido del pueblo, al SE. y llevan los números 1037, 1077, 1117, 1118, 1039, 1078, 1158 y 1198. Por sus condiciones son parcialmente chacras de explotación inmediata y en conjunto ofrecen una interesante porción de campo para tambos y cremerías, donde los establecimientos similares de la zona central hallarán positivas ventajas por calidad y sensible diferencia en los valores. Base de las chacras, de $ 2.500 á 11.000. La casa, á una cuadra de la plaza, de frente á la Avenida Massey, haciendo esquina á la calle 27, en el solar 802. La quinta, es parte de la núm. 503. El solar lleva el número 1310. El precio podrá abonarse en esta forma: cuarta parte al contado y el resto en tres cuotas de 25 por ciento cada una, á 6, 12 y 18 meses de plazo con 7 por ciento de interés anual y pagarés hipotecarios.

EL SABADO 17 de Agosto, á las 2 de la tarde, en nuestra casa, 318 San Martín 326.

DETALLE

CADA CHACRA consta de 26 hectáreas, 23 áreas y 90 centiáreas. La media chacra núm. 1198, tiene 11 hectáreas, 33 áreas y 90 centiáreas. Los alambrados son de 5, 6 y 7 hilos, según chacra, con postes de quebracho. La núm. 1118, tiene casa de 4 habitaciones, cocina, galería, galpón, molino á viento, etc. En las chacras 1077, 1079 y 1158 hay también poblaciones.

LA CASA en el centro del pueblo, parte del solar 803, mide 16m97 por 27m65. Consta de un salón grande, cocina, etc. Base, pesos 5.000.

LA QUINTA, parte de la número 503, mide 65m81 al SO. por 247m67 de fondo. Base, $ 2.500. El solar 1310, tiene 43m30 por 60m62. Base, $ 1.000.

A TODOS—Chacareros, tamberos de toda zona, cosechadores de alfalfa, etc, interesamos en este negocio y ofrecemos planos con detalles completos, los que, personalmente ó por correo, pueden pedirse en nuestra casa, 318 San Martín 326. Los títulos son perfectos. La escrituración se realizará en Lincoln ante el escribano don Alberto Toscano y en esta capital por don Leandro García.—Corvera y Peralta Martínez. j31

*JUDICIAL—CAMPO EN GE*neral Sarmiento. Venta forzosa por división de condominio. Juez doctor Repetto, secretaría del doctor Vernengo Lima; expediente núm. 683. Una chacra de 20 hectáreas y 37 áreas en el cuartel 40. La cruza la vía del ferrocarril Central Córdoba y está próximo á la nueva estación kilómetro 33, de dicho ferrocarril, la que próximamente se entregará al servicio público y á pocas cuadras se halla la estación Del Viso, del mismo ferrocarril, de la cual van y vienen 6 trenes diarios á la capital en 60 minutos. Está también á poca distancia de las estaciones Arroyo Pinazo (F. C. P.) y Piñero (F. C. C. B. A.). Se halla rodeada de quintas de verduleros del Mercado de Abasto. Base, $ 1.600 la hectárea, que representan las dos terceras partes de la tasación.

EL SABADO 10 de Agosto, á las 3 de la tarde, en nuestra casa, 318 San Martín 326. Medidas: 1.613 metros por 126m30. Linderos: al SO. Lucas Inarraguirre; al NE, camino vecinal en medio, W. Escalante, sucesión de Miguel Parra y Emilia Cufré de Parra; al NO., camino de San Fernando á Rodríguez en medio, Miguel Juco y al SE. A. Legarrotti. Las escrituras serán otorgadas por el juez doctor Repetto. Seña, 8 por ciento. Comisión, 2 por ciento. Informes, en nuestras oficinas.—Corvera y Peralta Martínez. j30

*JUDICIAL — EN SAN MI*guel, partido de General Sarmiento. Venta forzosa, por división de condominio. Juez doctor Repetto, secretaría del doctor Vernengo Lima. Expediente núm. 688. Un campo flor compuesto de 91 hectáreas, 57 áreas y 81 centiáreas. Está á pocas cuadras de las estaciones Arroyo Pinazo, F. C. P. y Piñero F. C. C. B. A. de la estación Del Viso F. C. C. Córdoba. Base, $ 1.500 la hectárea que representa las dos terceras partes de la tasación.

EL SABADO 10 de Agosto, á las 3 de la tarde, en nuestra casa, 318 San Martín 326. Medidas: 1.331m29 en los costados NE. y SO. lindando con Domingo Arcondo y Luis González, respectivamente por 687m59 en los lados NO. y SE. por donde linda con Domingo Arcondo en el primer rumbo y con Antonio Maza en el segundo. La tierra es de superior calidad, en la región de los quinteros, que mandan sus verduras al Mercado de Abasto. El servicio urbano de trenes, por las tres líneas, mencionadas, ofrece más de 40 trenes diarios á todas horas, que van ó vienen de la capital en 50 minutos. Es también un negocio de provechosa especulación con la división en lotes para quintas de verdura ó de recreo. Las escrituras serán otorgadas por el juez doctor Repetto. Seña, 8 por ciento. Comisión, 2 por ciento. Informes, 318 San Martín 326.—Corvera y Peralta Martínez. j29

O. E. ACCAME

*VILLA DEVOTO — HERMO*sa casa. Avenida Nueva York 3744. Mide 15 varas por 45 de fondo. Balaustrada al frente, jardín, 5 dormitorios, cocina y dependencias, galería, cielos rasos de yeso, cedro, tea, mosaicos. Base pesos 15.000 á plazos. Adoquinado pago y eléctrico 86 al frente, á 5 cuadras de la estación Devoto y á 10 varas de la avenida San Martín. Desocupada. Datos, O. E. Accame, Reconquista 490.

EL DOMINGO 11 de Agosto á las 3 p. m. a4

ESQUINA EN FLORES, SUD América y Neuquén. 15 por 30 varas, rumbo Norte y Oeste. Adoquinado y vereda pagos. Sin base. A una cuadra correrá en breve el eléctrico doble vía por Gaona. Datos, O. E. Accame, Reconquista 490.

EL DOMINGO 11 de Agosto á las 3 p. m. a4

Luis Benoit

*CASA EN 80 MENSUALIDA*des!! En Belgrano, remataré.

EL DOMINGO 11 de Agosto, á las 3 p. m., en la misma buena casa, situada en un gran barrio nuevo, calle Roque Pérez 2535, media cuadra de Monroe, frente á la capilla de Pirovano. Su edificio casi nuevo, se compone de 3 dormitorios, comedor, cuarto de baño, cocina y un galpón. Mide 10x52 varas. Venta forzosa, con la base de 100 $ mensuales, incluídos en esta base, 78 $ que paga al Hogar Argentino mensualmente, pues reconócele una hipoteca de $ 9.600, que se pagan en 14 años, y el excedente de estos 78 $ hasta la base, se pagan en 80 meses, sin interés, pudiendo levantar las hipotecas en cualquier tiempo, dándose título ante escribanos, posesión, etc. Seña 3 mensualidades en el acto del remate y 3 al recibir el título y 4 mensualidades pagas al Hogar, 2 o|o de comisión. Renta 130 $ al mes. Más datos á mi escritorio, Amenábar 2081, U. T. 1334, Belgrano. a4

FRANCISCO ABALO

*EN FLORES — EN MEN*sualidades, con adoquinado pago y tranvía eléctrico á su frente, línea 49. 4 preciosos lotes, incluso 2 esquinas, calle Varela, adoquinada, Pedernera, Avelino Díaz y Rivera Indarte, entre lujosas edificaciones y en un barrio de progresos y de movimiento comercial. Lotes de 276 á 487 v. c. Recomiendo á los interesados visiten estos terrenos, para darse allí mismo cuenta del progreso que adquiere ese barrio. Base $ 6 v. c. Escrituras por los escribanos Marchese y Nocedal. Seña 8 o|o. Comisión 2 o|o. Datos Bolívar 256.

EL DOMINGO 11 de Agosto, á las 2.30. —F. Abalo. a4

AVENIDA RIO IV 1385 — A plazos, entre Puan y Ortiguera, adoquinado y tranvía eléctrico al frente, en el centro de Flores. Cómoda y amplia casa de familia, con todas sus comodidades, para ser habitada por la persona más exigente. Buen edificio, de 1 comedor, 4 dormitorios, baño, servicio, w. c., galerías cielo rasos de yeso decorados, puertas y celosías de cedro, mosaicos, jardines al frente, pisos pino tea, agua corriente en la propiedad, gas, sus oficinas, etc.; el adoquinado por cuenta del comprador. Su terreno mide 10 varas por 34.58 en un costado y 36.10 en el otro. Barrio de lujosas casas de familia y quintas. Puede visitarse. Base $ 18.000. Mitad al contado y mitad á 1 y 2 años, con el interés del 7 o|o. Seña 8 o|o. Comisión 2 o|o. Datos, Bolívar 256.

EL DOMINGO 11 de Agosto, á las 3.30. —Francisco Abalo. a4

*AVENIDA LA PLATA, A pla*zos. Buena y cómoda casa de familia, en cal, preparada para altos, calle Las Casas 4182 y 4134, al lado de la Avenida La Plata, con adoquinado pago á su frente. Buen edificio, con materiales escogidos, preparada para altos, de salón de negocio con sus vidrieras y puertas metálicas, 3 dormitorios, puertas de cedro, pisos pino tea, mosaicos, rico frente imitación piedra, pozo con bomba y depósito, oficinas, etc. Reconoce una hipoteca de $ 5.000 por un año al 9 o|o. Base incluso la hipoteca, $ 9.500. Seña 8 o|o. Comisión 2 o|o. Datos Bolívar 256.

EL DOMINGO 11 de Agosto, á las 4.— Francisco Abalo. a4

A PLAZOS CON 4250 pesos al Banco Hogar Argentino. Buena casita, calle Viel 920 al lado de la avenida Directorio, y á 2 cuadras de la avenida Río IV con adoquinado y eléctrico. Buen edificio de 3 dormitorios en cal y 2 piezas de madera, cielos rasos de yeso, patio de mosaico, carpintería de cedro, pozo semisurgente con bomba, oficinas, etc. Mide 10 por 25. Base incluso la Hipoteca 7.500 pesos. Seña 8 por ciento. Comisión 2 o|o. Datos, Bolívar 256.

EL DOMINGO 11 de Agosto á las 4.30.— Francisco Abalo. a4

*BUENA PROPIEDAD DE fa*milia con llave en mano, para habitarla. A plazos, á 1 cuadra de la avenida La Plata, con adoquinado y eléctrico. Calle Muñiz 1883 entre Las Casas y Metán. Buen edificio de 1 comedor, 3 dormitorios, baño, galerías, celosías y puerta de cedro, pisos pino tea, patio de mosaicos, cielos rasos de yeso, toda ricamente pintada, pozo con bomba, oficinas, etc. Puede visitarse. 9 por 30. Tiene una hipoteca de 6.000. Base incluso la hipoteca, pesos 7.500. Seña 8 o|o. Comisión 2 o|o. Datos, Bolívar 256.

EL DOMINGO 11 de Agosto á las 4.— Francisco Abalo. a4

EN EL CABALLITO — Ideal terreno, apropiado para un corralón, tambo ó cochería, calle Thompson, entre la avenida Directorio y Zuviría con adoquinado al frente por cuenta del comprador. A 2 cuadras de Río IV, con adoquinado y eléctrico, dimensiones preciosas. Mide 16v32 de frente por 34v40 en un costado y 40.17 en el otro enangostando su contrafrente. Base pesos 7.50 v. c. Datos, Bolívar 256.

EL DOMINGO 11 de Agosto á las 4.— Francisco Abalo. a4

*AVENIDA GAONA Y HEL*guera con adoquinados en construcción, y tranvía eléctrico. En la Floresta, 3 preciosos lotes entre grandes edificaciones, 1 lote calle Helguera entre Gaona y Dungeness de 10 por 38 y 1 lote, calle Dungeness entre Helguera y Cuenca, de 10x50 y un lote calle Dungeness entre Cuenca y Campana, á plazos, de 10 por 66 varas, en lo mejor de la localidad. Base 5 pesos v. c. Seña 8 o|o. Comisión 2 o|o. Datos, Bolívar 256.

EL DOMINGO 11 de Agosto á las 3.— Francisco Abalo. a4

Alberto H. Carosini

*JUDICIAL EL 30 DE AGOS*to, en Concepción del Uruguay (Entre Ríos), venderé 2 manzanas de terreno compuestas cada una de 4.799.71 metros cuadrados lindando la primera: al N., terrenos de Fernández y Palavecino; al S., F. Llames; al E., F. Ratto y al O., B. C. Cook. Y otra id. lindando al N., con C. F. Dansey; al S., calle Uruguay; al E., calle Maipú, y al O., calle por medio con la sucesión Taboada. Base 464.36 pesos cada una. Orden del juez doctor Padilla, secretaría Urdapilleta, juicio sucesorio de Guillermo Foley Dansey. Datos, en Buenos Aires, Calvo del Castillo y Ruckauf, B. Mitre 737. 29ag.

F. G. E.

F. González Elizalde

Rivadavia 542, U. T. 1592, Avenida

*SOBRE LA AVENIDA CO*rrientes, magnífica propiedad, calle Billinghurst 589. Base $ 15.000, á plazos. Después detalles. Datos á mi casa, Rivadavia 542.—F. González Elizalde, Rte. 1016.

EL DOMINGO 18 de Agosto, á las 4 p. m. a4

*EN RAMOS MEJIA — 5 NO*tables terrenos, sobre la Avenida Gaona y dando frente á las calles Adolfo Alsina y Del Centenario, venta sin base, en 40 meses. Después detalles. Datos á mi casa, Rivadavia 542.—F. González Elizalde. Rte. 1015.

EL DOMINGO 18 de Agosto, á las 2 p. m. a4

*PROPIEDAD CENTRAL CA*lle Bulnes 269 al 73 en terreno de 12 por 53 varas. Base $ 30.000 á largos plazos. Después detalles. Datos, Rivadavia 542.—F. González Elizalde, R. 1017.

EL DOMINGO 18 de Agosto á las 3 p. m. a6

Williams & Giménez

*JUDICIAL — FITZ ROY EN*tre Nicaragua y Costa Rica. Propiedad con terreno de 8m66 de frente por 51m58 de fondo en el costado NE. y 51m53 de fondo en el costado SO. constituyendo el lote 16 de la manzana B. Barrio con buena edificación y con la cuadra adoquinada. Base de venta 10.000 pesos que tiene en hipoteca ó sea 22.40 pesos cada metro cuadrado.

EL DOMINGO 11 de Agosto á las 3 p. m. en el mismo terreno por orden del señor juez doctor Seeber en el juicio seguido por doña Lucía Macina de Pigiani contra don Vicente Grispo por cobro hipotecario. 8 o|o. á cuenta de precio y 2 o|o de comisión. Otros informes secretaría del doctor Francisco Castellanos hijo, 6o. piso, Palacio de Justicia ó en nuestra casa, Sarmiento 462.— Williams y Giménez. a1

Carlos Olmi

JUDICIAL, Lavalle y Bulnes. —Un gran terreno central, en lotes, desde 167 metros 163 centímetros cuadrados (ó sean 222 varas cuadradas 75 centivaras) hasta 261 metros 248 centímetros cuadrados (ó sean 348 varas cuadradas 09 centivaras). En un punto de completa urbanización. A 3 cuadras de la Avenida Corrientes, dos de Córdoba y cinco del Mercado Abasto. Con el adoquinado pagado por Lavalle, cerrado de pared, vereda por ambas calles, pagadas, gas, agua corriente, y luz eléctrica. Tranvía á una cuadra por Salguero, y por la Avenida Corrientes y Córdoba, en todas direcciones. Es el único terreno baldío que ofrece aquel barrio de movimiento, dotado de todos los adelantos modernos. Lotes chicos de fácil adquisición. Venta liberal, con opción de uno ó más lotes. Sin base, al mejor postor, á tanto los 0.75 decímetros cuadrados ó sea la vara cuadrada.

EL DOMINGO 25 de Agosto, á las 3 de la tarde, en los mismos terrenos. Mandato del señor juez civil doctor Gigena, secretaría doctor Alsina, en los autos Micaela Erlina del Arca con Juan Chiappini y Flora Amalia del Arca, sobre división de condominio. Solicítense planos detallados en nuestras oficinas, Reconquista 353. Por disposición judicial, se hace presente que, si resultare más de un comprador, las escrituras se otorgarán ante el escribano señor Félix Reynoso, Avenida de Mayo 719. Seña, 8 por ciento. Comisión, 2 por ciento. Datos, Carlos Olmi, Reconquista 353. U. T. 3290 (Avenida). a4

PARA ESPECULADORES — Una fracción de tierra á 1 y 1|2 cuadra de la parada Talar, del tranvía eléctrico Lacroze á Villa Devoto, una cuadra de la escuela graduada núm. 25 y dos de la parada Tres Cruces. A 2 cuadras de la Facultad de Agronomía, la cual está situada sobre la Avenida San Martín, con eléctrico; fracción de 40 varas de frente por 49.08 varas de fondo, ó sean 1.963.20 varas cuadradas; negocio facilísimo. Para triplicar, calle Lugar número 2600, entre Condarco y Bolivia, frente al establecimiento Charpentier. Barrio muy poblado. Base ínfima: $ 4 vara cuadrada. Bien ó mal, hay que vender.

EL MIERCOLES 14 de Agosto, á las 3 de la tarde, en nuestro hall, Reconquista 353. Títulos perfectos, pueden verse en nuestras oficinas. Hay planos detallados. Seña, 8 por ciento. Comisión, 2 por ciento. Datos, Carlos Olmi, Reconquista 353, U. T. 3290 (Avenida). a5

Lindando con

La Iglesia

San Cristóbal

1p

TERRENO JUJUY 1261 — Entre la Avenida San Juan y Cochabamba. Tocando el edificio de la Iglesia, ó sea la continuación del atrio de San Cristóbal. 6 metros 50 centímetros de frente 16 varas 35 centivaras por 44 metros de fondo (50 varas 80 centivaras). Eléctrico en la puerta, calles adoquinadas, gas y aguas corrientes; á 1|2 cuadra de la Avenida San Juan, con eléctrico doble vía. Base ínfima. 30 $ los 75 centímetros cuadrados (ó sea la vara cuadrada). Los títulos perfectos, pueden verse en el juzgado del doctor González del Solar, secretaría Fontana, en el juicio Elisa Gastaldi de Viguale, con la curia eclesiástica, sobre reivindicación, efectuándose este remate extra-judicialmente, como consecuencia de este juicio. Seña 8 por ciento. Comisión 2 o|o.

EL DOMINGO 18 de Agosto á las 2 p. m. en el mismo terreno ó sea la continuación del atrio de la Iglesia San Cristóbal. Datos: Carlos Olmi, Reconquista 353, U. T. 3290, Avda. a5

JUDICIAL — EN ZARATE. —Campo con todos los alambrados y poblaciones existentes. Sobre el río Paraná de las Palmas. Ubicación excepcional. 83 hectáreas 71 áreas y 48 centiáreas, equivalente á las 2|3 partes indivisas de una fracción de 125 hectáreas 57 áreas y 22 centiáreas. Linderos: N. E. Rivera del río Paraná de las Palmas. N. O. Dionisio Saavedra. S. O. Mauricia S. de Gómez y Juan Flus. S. E. Herederos de Fermín Díaz—Tasación pesos 300.00 la hectárea ó sean pesos 25.114.44. Base 2|3 partes: pesos 200 hectárea ó pesos 16.742.96. Mandato del señor juez doctor Seeber, secretaría doctor Caputo, en el juicio Luis Urdaniz, con José Rodrigo Botet y Cía. Seña, 8 por ciento. Comisión, 2 por ciento.

EL MIERCOLES 14 de Agosto á las 3 p. m. en nuestro hall, Reconquista 353, Buenos Aires. Hay planos.—Carlos Olmi, Reconquista 353. v14

FELIX LORA Cía.

Sucesores: Juan M. Brunetti y Cía.

BASE $ 12 v. c., A PLAZOS— Hermoso lote de terreno con adoquinado al frente, calle de Loyola entre Bonpland y Carranza, pago, á sólo 2 cuadras al Sur del bulevar Rivera, con doble vía de tranvía eléctrico números 94, 95, 96 para todos los rumbos de la ciudad, circundada enteramente de nueva y moderna edificación y en un barrio donde diariamente se operan modificaciones favorables en sus pavimentos, luz y vialidad. Mide 10 por 56.59 (v. c. 558.85). Base 12 pesos v. c. pudiendo el comprador cargar con una hipoteca que reconoce por 4.000 pesos que vence el 6 de Octubre de 1913 al 8 o|o anual. Verdadera oportunidad.

EL DOMINGO 11 de Agosto á las 3 de la tarde sobre el mismo terreno. Seña 8 o|o. Comisión 2 o|o. Planos y datos, Rivadavia 714.—Juan M. Brunetti y Cía. a4

A. López y Cía

*CASA ESQUINA EN LA BO*ca, calle Garibaldi número 1856, esquina Viedma núm. 190, por ausencia de los dueños. La posición es inmejorable, sitio de renta y de gran porvenir, á corta distancia de la ribera y en el centro de la Vuelta de Rocha, vale decir donde nadie vende sus fincas por la crecida renta que producen. El terreno mide 12 varas de frente sobre la calle Garibaldi por 21 varas de fondo ó sea frente sobre Viedma. Venta ad corpus. Títulos perfectos. Renta puede dar más de 200 pesos por mes. El edificio dentro de su categoría es soberbio. Consta de tres pisos. Construcción sólida de madera y hierro galvanizado, formando en total 13 piezas comprendido el negocio de la planta baja y un cuartito situado en el fondo. Recomendamos á los señores interesados se sirvan visitar de 9 á 11 a. m. y de 1 á 3 p. m. la finca de que se trata, para poder apreciar las comodidades que reune en cada departamento. Todo se halla como nuevo, cielos rasos, pisos tea, tabiques, escaleras, galerías, patio de mosaico, cloacas, piletas, servicio de agua corriente en los bajos y en los altos, etc., etc.

EL DOMINGO 11 de Agosto, á las 4 de la tarde. Base ínfima, $ 13.000. Exigiremos el 8 por ciento como seña y el 2 por ciento de nuestra comisión. Puede visitarse de 9 á 11 a. m. y de 1 á 3 p. m. Más datos, Olavarría 396 ó Avenida de Mayo 676.—A. López y Cía. a4

José Luis Domínguez

Sarmiento 561

CASAS

CASA SALCEDO 3421, entre Liniers y Maza, adoquinado pago y á una cuadra de las de Chiclana, Boedo y Garay, todas con tranvías eléctricos en todas direcciones. La propiedad se compone de 3 habitaciones, 1 pieza de servicio, cuarto de lavar, cocina y w. c., cuarto de baño y demás dependencias, pisos de pino tea, cielos rasos de yeso, patios de mosaico. Dimensiones 10 varas de frente por 65 de fondo. Base, $ 16.000 incluída una hipoteca de pesos 11.000 al 5 por ciento anual y que vence el 19 de Octubre de 1913 y el excedente al contado.

EL DOMINGO 18 de Agosto, á las 2 de la tarde, sobre la propiedad. Seña, 8 por ciento. Comisión, 2 por ciento. Informes, Sarmiento 561.—José Luis Domínguez. a4

TERRENOS

HOY

A LAS 3

EN MI SALON de VENTAS

EN ADROGUE (F. C. S.) — A 1 cuadra de la estación y sobre el adoquinado (pago). Espléndido terreno, calle Norther entre Italia y España, el que por su admirable situación se adapta para formar en él una gran casa-quinta ó dividir en lotes. Mide 56v30 sobre la calle Norther por 60v93 de fondo. Sin base, á tanto la vara, pagaderos 1|3 parte al contado, 1|3 á seis meses y 1|3 á 1 año, con 7 o|o de interés anual y garantía hipotecaria.

EL MARTES 6 de Agosto, á las 3, en mi salón de ventas, Sarmiento 561. Seña 8 o|o. Comisión 2 o|o. Títulos perfectos. Informes, Sarmiento 561.—José Luis Domínguez. j21

SOBRE RIVADAVIA — LOS terrenos comprendidos en las calles Yerbal y Risso, á una cuadra de la Avenida Rivadavia adoquinada y con tranvías eléctricos (doble vía), á plaza de Mayo y á una cuadra de los grandes talleres del ferrocarril Oeste, estando sus alrededores totalmente edificados. Son cuatro terrenos y dos esquinas que vendo á largos plazos y cuyas dimensiones varían entre 165 y 240 varas cuadradas. Sin base, á tanto la vara pagaderos tercera parte al contado, tercera á seis y tercera á doce meses con 7 por ciento de interés anual y garantía hipotecaria.

EL DOMINGO 11 de Agosto, á las 2 de la tarde sobre los terrenos. Títulos perfectos. Seña, 8 por ciento. Comisión, 2 por ciento. Informes á mis oficinas, Sarmiento 561. —José Luis Domínguez. j30

*SAN EDUARDO 4519, EN*tre Carrasco y Fonseca, á largos plazos, terreno compuesto de 16m84 de frente por 75 metros, adaptable no sólo para establecer en él una gran fábrica ó corralón sino también para edificar casas de renta, pues su alquiler está descontado que es el negocio de esa zona, dada su gran demanda. Vendo con la base de la hipoteca ó sean 6.000 pesos con vencimiento el 5 de Julio de 1913, con 7 por ciento de interés anual y el excedente una tercera parte al contado, una tercera á 6 y una tercera á 12 meses con 7 por ciento de interés anual y pagarés hipotecarios.

EL DOMINGO 11 de Agosto, á las 3 de la tarde, sobre el terreno. Seña, 8 por ciento. Comisión, 2 por ciento. Informes, Sarmiento 561.—José Luis Domínguez. j30

EN FLORESTA — AVENIDA San Eduardo esquina Belén y los lotes contiguos admirablemente situados, rodeados de edificación, tranvías eléctricos en todas direcciones y á tres cuadras de Rivadavia y de la estación Vélez Sársfield. Sin base, á tanto la vara cuadrada, pagaderos 1|2 parte al contado, 1|3 á seis y 1|3 á 12 meses con 7 por ciento de interés anual y garantía hipotecaria.

EL DOMINGO 11 de Agosto, á las 3.30 de la tarde, sobre los terrenos. Seña, 8 por ciento. Comisión, 2 por ciento. Informes, Sarmiento 561.—José Luis Domínguez. j30

160 LOTES FRENTE POR frente á la estación Florencio Varela y sobre el adoquinado y el tranvía local de este pueblo, donde la valorización aumenta á diario. Venta en 80 mensualidades sin interés con la base de $ 5 por mes el lote. Demás está decir que Florencio Varela es de la línea del Sur el pueblo que más rápidamente adelanta sobre todos los terrenos que como el que ofrezco rodean la estación, lo que vale decir que están en una posición envidiable con respecto á los demás.

EL DOMINGO 25 de Agosto, á la 1.30 de la tarde, saldrá de Constitución el tren gratis para el cual pueden pedir boletos gratis en mi casa, Sarmiento 561.—José Luis Domínguez. j30

*UNA MANZANA EN BEL*grano, dividida en 36 lotes, frente á la plaza Alberti al tranvía eléctrico, y comprendida entre las calles Cuba, Arcos, Nahuel Huapi y Congreso. Todas recientemente adoquinadas. Se trata de una manzana que por su ubicación, la ponen á la altura de los terrenos más codiciados de este aristocrático barrio. Venta liberal con orden terminante de vender al mejor postor. Sin base, pudiendo abonarse su precio en 48 mensualidades iguales.

PROXIMAMENTE sobre el terreno. Seña, 4 mensualidades. Comisión, 2 por ciento. Informes, Sarmiento 561.—José Luis Domínguez. v25

CADRET & FURST ZAPIOLA

434 RECONQUISTA 434

v11

CASA 24 DE NOVIEMBRE 1390, entre Cochabamba y Constitución, con adoquinado y tranvías. A 1 cuadra del bulevar San Juan. Edificada á todo costo. Consta de hall, sala, comedor, 3 dormitorios, baño, cocina, etc. Mide 10 varas por 20. Base pesos 20.000, con 11.000 cédulas argentinas.

EL DOMINGO 11 de Agosto á las 3, sobre la propiedad. Visítese. Título perfecto. Seña, 8 por ciento. Comisión, 2 por ciento. Informes, Reconquista 434.—Cadret y Furst Zapiola. j30

*EN LA CITY — GRAN PRO*piedad de renta. Lavalle 1053, 57, 59, entre Cerrito y Carlos Pellegrini. Magnífico edificio constituído por planta baja y 5 pisos altos, de habitación y venta á la vez, construído con todos los detalles exigibles en la arquitectura moderna. Mide, dentro paredes medianeras pagas, 11v42 por 69v10 (795.11 varas cuadradas). Ad corpus. Base, 450.000 pesos, debiendo hacerse cargo el comprador de 255.000 cédulas hipotecarias argentinas; el excedente sobre las cédulas podrá abonarse tercera parte al contado, tercera á 1 año y tercera á dos años de plazo con 7 o|o de interés y garantía hipotecaria. Renta anual 64.200 pesos, con alquileres bajos.

PLANTA BAJA: Lavalle 1057—Gran salón de negocio, 3 dormitorios, baño, 2 piezas de servicio, cocina, etc. Produce pesos 5.600 anuales con contrato hasta Junio de 1917 y libre de impuestos.

PRIMER PISO: Lavalle 1053—Lujosa casa habitación. Gran hall, sala, antesala, escritorio, fumoir, comedor, antecomedor, 7 dormitorios, 3 cuartos de baño, 3 piezas de servicio, etc. Reditúa anualmente pesos 10.200, con contrato hasta Junio de 1915.

SEGUNDO, TERCERO, CUARTO y QUINTO PISO: Lavalle 1059—74 amplios escritorios, 4 cuartos de baño, 5 piezas de servicio, 20 toilettes, etc. Renta anual pesos 44.400.

CONSTRUCCION — Artístico frente imitación piedra, carpintería de primer orden, pisos parquets, pino de tea y mosaicos extranjeros, cielos rasos de yeso, empapelados finos, pinturas al óleo y al laqué, herrajes importados, cristales ingleses, vitraux, 2 ascensores eléctricos, instalación de luz y artefactos en los escritorios, campanillas eléctricas, instalaciones en los baños y toilettes, motor eléctrico para levar agua, etc.

EL JUEVES 22 de Agosto á las 3, en nuestro salón de ventas, Reconquista 434. Para visitarla, solicítese una tarjeta á nuestra casa. Título perfecto. Seña 8 o|o. Comisión 2 o|o. Informes, Reconquista 434. —Cadret y Furst Zapiola. a6

ENTRE RIOS 1573, 77, 79, entre bulevar Garay y Pavón. Espléndido edificio, construído con materiales de primera calidad y compuesto de una casa de negocio otra de familia y 4 ventilados departamentos. A 1 cuadra de la plaza Garay, del arsenal de Guerra y en una de las arterias más importantes del municipio. Base pesos 95.000, pudiendo el comprador continuar con una hipoteca de 75.000 pesos, cancelable en cualquier momento á favor de la Sociedad Argentina de Edificación y pagadera en 132 mensualidades. Renta anual 12.060 pesos. Mide 10 varas por 46v18.

PLANTA BAJA, número 1573. Salón de negocio, 1 habitación, w. c. Produce 400 pesos con contrato hasta Mayo de 1913.

PLANTA ALTA, número 1577. Sala, escritorio, comedor, baño, 5 dormitorios, cocina, pieza de servicio, etc. Reditúa 300 pesos mensuales.

PLANTA BAJA, número 1579.—Cuatro cómodos departamentos con 4 habitaciones cada uno, baño, cocina, patios, etc. Renta mensual 300 pesos.

EL JUEVES 22 de Agosto á las 3, en nuestro salón de ventas, Reconquista 434. Visítese á toda hora. Título perfecto. Seña 8 o|o. Comisión 2 o|o. Informes, Reconquista 434.—Cadret y Furst Zapiola. a6

Bacigaluppi y Rúa

AVISOS NUEVOS

EN MIRAMAR — SOBRE LA avenida Pueyrredón, lindando con la escuela principal de la localidad, los lotes 8 y 9, manzana E, sección 3a., en un block, 40 por 50 varas. Base pesos 4 v. c. Reconoce 4.000 pesos en hipoteca al 8 o|o que vence en Febrero de 1914 y el excedente 1|3 parte al contado y el resto á 6 y 12 meses interés 8 o|o. No elogiamos esta ubicación, pues creemos que ella sólo se recomienda. Datos avenida de Mayo 672 al 82.—Bacigaluppi y Rúa. Rte. 3585.
EL JUEVES 8 de Agosto á las 3 en nuestra casa. v6

CASAS

*CORDOBA 3012, ENTRE LA-*prida y Anchorena. Magnífico terreno con edificio viejo, que mide 8.58x75 varas, aparente para levantar en él una suntuosa propiedad de renta. Base $ 45.000, á largos plazos. Después detalles.—Bacigaluppi y Rúa. Rte. 3580.
EL DOMINGO 18 de Agosto, á las 3. a4

VIAMONTE ESQ. ECUADOR. Lujosa propiedad, de 3 pisos y subsuelo, edificada en terreno de 8.06x15.38 varas. Ad corpus. Base $ 45.000, á largos plazos. Después detalles.—Bacigaluppi y Rúa. Rte. 3576.
EL DOMINGO 18 de Agosto, á las 4. a4

*HONDURAS 3960, entre Can-*ning y Malabia. Moderna y flamante propiedad, construída con escogidos materiales en terreno de 10 varas de frente por 45.83 y 46.06 varas en sus costados y 10.24 en el contrafrente. Base $ 26.000. Reconoce 11.000 cédulas argentinas, con las que podrá cargar el comprador y el excedente al contado. Consta de amplia sala con balcones á la calle, frente artificial, vestíbulo, comedor que cuadra el patio, 4 dormitorios, pieza de servicio en altos, cuarto de baño, 2 w. c., cocina, zaguán con frisos de mayólica, mosaico, carpintería de cedro, cielo rasos de yeso decorados, galería de material, umbrales de mármol, patios de mosaico y una infinidad de detalles que se podrán estimar visitándola. Hermoso barrio, que posee todas las comodidades exigibles, adornándolo una compacta y lujosa edificación. A media cuadra del bulevar Canning, 3 de Soler y Rivera, todas arterias de significación, con tranvías á todos los rumbos. Adoquinado y tranvía Lacroze en su frente. Datos, Av. de Mayo 672|82.—Bacigaluppi y Rúa. Rte. 3575.
EL DOMINGO 11 de Agosto, á las 4. a4

*EN BELGRANO — CASA ca-*lle Olazábal 1430, entre Blandengues y Migueletes. Mide 15.26x64.85 varas. Base pesos 18.000, mitad al contado y mitad á 1 año, 7 o|o de interés. El edificio construído con buenos materiales, consta de sala, zaguán, 2 dormitorios, comedor, que cuadra el patio, 2 dormitorios más, cocina, baño, w. c., 2 pequeños altillos, gran portón con entrada independiente para coches, galería de material, cielo rasos de yeso, pisos pino tea, umbrales mármol, mosaicos, veredas, pozo semisurgente y otros detalles de importancia á apreciarse visitándola. Dista pocos metros del adoquinado de la Av. Blandengues, con eléctrico, y se trata de un barrio progresista en valorización segura. Esta propiedad se presta para construir en sus fondos independientemente de la buena renta que puede ya producir, un gran galpón para industria, garage, depósito ó corralón, con lo que se realizaría un negocio magnífico. Datos, Av. de Mayo 672|82.—Bacigaluppi y Rúa. Rte. 3573.
EL DGO. 11 de Agosto, á las 3.30. a4

*EN EL CABALLITO — CA-*sa calle Bella Vista 2270, entre Cucha Cucha y Espinosa. Superficie 318 v. c. Base $ 9.000, que reconoce en hipoteca al 8 o|o, que vence el 3 de Abril de 1913, con opción á otro año más. Su edificio se compone de verja, jardín, frente imitación piedra, sala con balcones al frente, 2 dormitorios, comedor, baño revestido de azulejos, galería de material, pisos de tea, cielo rasos de yeso, carpintería de cedro, patios de mosaico y demás detalles á apreciarse visitándola. Ubicada en una zona donde los adelantos se suceden como por encanto, teniendo á mano todas las comodidades apetecibles. Tranvía y adoquinado al frente, gas, etc. Visítese. Llaves en mano. Datos Av. de Mayo 672|82.—Bacigaluppi y Rúa.
EL DGO. 11 de Agosto, á las 3. a4

EN SANTOS LUGARES, (F. C. P.). Casa barata, calle Ballester entre Lisandro Medina y San Miguel (hoy San Martín). Mide 10x35 varas. Base 2.500 $. Lo edificado consta de 2 amplias habitaciones, cocina, w. c., galería, pisos pino tea, buena carpintería, pozo á bomba, frutales, cercos de material. Esta propiedad recomendable por su soberbia ubicación, pues se encuentra á 200 metros exactos de la estación del ferrocarril, lo que equivale á decir en la más descollante posición de este hermoso pueblo, que por su proximidad á la capital, tiene un brillante porvenir asegurado. Es inoficioso agregar que la mejor edificación de Santos Lugares rodea esta casa, por cuento el hallarse tan cercana á la estación así lo deja entender. Más datos, Av. de Mayo 672 y 682.—Bacigaluppi y Rúa. Rte. 3582.
EL DGO. 11 de Agosto, á las 3. a4

TERRENOS

La ubicación culminante
DE
MARTINEZ

Sobre el camino de automóviles de Retiro al Tigre. Dominando el Río, al Norte de la Avenida Santa Fe.

39 lotes en 40 meses

Unico desembolso 2 mensualidades. Posesión inmediata.

Base definitiva $ 5 la v.c.

El Domingo 18 de Agosto

Planos á:

BACIGALUPPI Y RUA

39 *LOTES EN MARTINEZ.* —En 40 mensualidades sin interés. Base $ 5 la v|c. Con frente á la avenida Manuel Aguirre (camino de automóviles de Buenos Aires al Tigre) y calles Gral. Brown, Ladislao Martínez y Moreno. Al Norte de la gran avenida Santa Fe y en el centro de un espléndido panorama desde donde se domina el majestuoso Río de la Plata. El paraje más alto y preferido del aristocrático pueblo del Norte, cuyos notables progresos son bien conocidos, rodeados de hermosos chalets y casas-quintas, frente á la importante avenida de automóviles, y á 40 metros de la calle Alvear cuyo adoquinado ha sido ya resuelto; á un paso de la estación Martínez y del tranvía eléctrico al Tigre. Las regias casas quintas que á diario se levantan allí, dejan entrever lo que será dentro de poco tiempo ese pintoresco pueblo, bien renombrado por sus poéticas barrancas. Condiciones de pago: 2 mensualidades en el acto del remate y el 3 o|o de nuestra comisión y otras 2 mensualidades más al retirar el título provisional dentro de los 15 días, abonándose las subsiguientes del 1 al 10 de cada mes empezando en Octubre próximo. Escrituras definitivas por ante los escribanos señores Valenzuela y Martín (Bartolomé Mitre 518) una vez transcurridas 15 mensualidades consecutivas. Posesión inmediata, lotes amojonados y líneas municipales. Datos y planos, Avenida de Mayo 672|82.—Bacigaluppi y Rúa.—Rte. 3574|3575.
EL DOMINGO 18 de Agosto á las 3, en los mismos. 125

6 *TERRENOS — EN VILLA* Progreso. Dan frente á las calles Rivadavia (hoy Julio Godoy) y Perseverancia entre las de Gral. Herrdia y Chacabuco (hoy Gral. Pedernera). Miden 10 varas de frente por 46 y 46 varas de fondo. Base $ 2.50 la vara incluídas 42 mensualidades de $ 15.27, que adeuda cada lote. Estos terrenos están situados entre la población moderna de esta hermosa villa, á 150 metros del tranvía eléctrico Lacroze del centro á San Martín. Los notables adelantos de Villa Progreso, las grandiosas construcciones que se levantan allí diariamente, su proximidad á la capital y el estar rodeada de importantes poblaciones que tienen vida propia, todo ello agregado á la valorización creciente de la tierra en ese paraje, asegura el éxito de este negocio. Visiten esos terrenos. El tranvía Lacroze los deja á 150 metros de estos terrenos. Datos y planos á nuestra casa central, Av. de Mayo 672 y 682.—Bacigaluppi y Rúa. Rte. 3562.
EL DOMINGO 11 de Agosto, á las 3. a4

EN LA FLORESTA — A LA entrada de los Nuevos Mataderos. La esquina de San Pedro y Miralla, en 8 espléndidos lotes, que miden 10 varas de frente por 20 á 50 de fondo. Base $ 2.50 la vara cuadrada. A plazos. Terrenos perfectamente bien ubicados, entre un núcleo de buenas construcciones, paraje alto, de incalculable porvenir, á solo 100 metros del tranvía del Oeste, electrificándose por la Avenida Larrazábal, teniendo su estación central en la esquina de las calles Rivadavia y Lacarra, próximos á las avenidas Campana, Olivera y Escalada, á un paso de los Nuevos Mataderos y grandes establecimientos industriales, que dan vida y movimiento comercial á esta progresista región del municipio. Al obrero, al empleado y á la persona de poco capital, le recomendamos la adquisición de uno de estos lotes, en la seguridad de realizar un brillante negocio. Datos y planos, á Bacigaluppi y Rúa. Rte. 3579.
EL DOMINGO 11 de Agosto, á las 3.30 a4

*EN LA FLORESTA — 3 TE-*rrenos. Con frente á la calle Pola, entre Monte y Lobos. Miden 10x49.65 varas cada uno (lotes 34, 35 y 36, manzana 11). Base $ 2.30 la vara cuadrada. Reconoce una deuda de 30 meses, á razón de $ 43 por mes por los 3 lotes. Indiscutiblemente, es el paraje más alto de sus inmediaciones, rodeados por una compacta edificación. Distan 100 metros de la Av. Campana, en breve con eléctrico, 300 de Larrazábal, con tranvía del Oeste y 500 de Escalada, arterias de marcada importancia y que dentro de poco tiempo serán adoquinadas y con líneas de tranvía, lo que, indudablemente, dará un valor excesivo á esta zona. Datos y planos, Av. de Mayo 672|82.—Bacigaluppi y Rúa. Rte. 3577.
EL DOMINGO 11 de Agosto, á las 3. a4

EN MIRAMAR — CENTRAL y á plazos. Tres terrenos cuyas excepcionales ubicaciones excluyen todo comentario. Lotes 6 y 7 manzana F, sección 2a. Miden 20 por 50 varas cada uno dando frente á un bulevar. Base pesos 2.50 la v. c. Reconoce una deuda al Banco de la Provincia de pesos 8.250, que se abonan en 3 cuotas de pesos 2.750 cada una con vencimientos al 28 de Noviembre de 1912, 13 y 14. ¡Sin interés! Lote número 4, manzana M, sección 1a. Mide 20 por 50 varas. Base pesos 8 v. c. 1|3 parte al contado, 1|3 á 6 meses y 1|3 á 12, interés 8 o|o pagarés hipotecarios. Como ubicación no se puede pedir nada mejor situados en el centro de este floreciente balneario (rival de Mar del Plata) á una cuadra del balneario Hotel y Casino, próximos á la plaza principal y de todo lo importante en materia comercial. Datos y planos, Avenida de Mayo 672 al 82.—Bacigaluppi y Rúa. Rte. 3581.
EL JUEVES 8 de Agosto á las 3, en nuestra casa. a2

*EN MIRA MAR — 7 TERRE-*nos ubicados en lo más importante del Balneario á saber, lote 13 esquina, manzana C, sección 4a. 20x50 varas ó sea á una cuadra del mar, rambla y Casino; 1|2 del lote 5, manzana G, sección 3a. 10x50 varas sobre la avenida Mar del Plata. A un paso de la plaza Pueyrredón y del fuerte comercio, 2.005 varas en la manzana A, quinta 63, 20x100 varas inmejorable para la casa veraniega ó para subdividir, frente á la avenida Mar del Plata y 4 lotes en las manzanas A, B y C de la quinta 81. Miden 10x40 y 30 varas, rodeados de edificación. Venta forzosa por división de condominio, á liquidar. Sin base. Condiciones: los lotes de las secciones 3a. y 4a., 1|2 al contado resto un año, 6 por ciento y los lotes de las quintas 63 y 81; 25 o|o al contado y el resto á 6, 12 y 18 meses de plazo, (sin interés). Para planos y datos, Ada. de Mayo 672-82.—Bacigaluppi y Rúa. Rte. 3568.
EL JUEVES 8 de Agosto á las 3 en nuestra casa. 188

Informes completos á nuestra casa central ó sucursales, por carta, personalmente ó por teléfono.

BACIGALUPPI Y RUA.

Banco Hipotecario Nacional

25 DE MAYO 245

Los títulos de propiedad de los bienes anunciados en remate por disposición del Banco Hipotecario Nacional pueden ser examinados en la oficina del Banco antes del remate: verificado éste, no habrá lugar á reclamación. El comprador de una propiedad rematada por el Banco podrá continuar con la hipoteca en las mismas condiciones del contrato hipotecario. La deuda con cédulas se computará en su valor escrito.

Todo comprador al firmar el boleto deberá entregar el 5 por ciento del precio como seña y depositar en la tesorería del Banco el saldo dentro de los diez días de la aprobación del remate. El directorio se reserva la facultad de aprobar ó anular el remate sin lugar á reclamación.

Hasta la víspera del día fijado para la venta podrá el deudor ejecutado obtener la suspensión del remate, mediante el pago de los servicios atrasados intereses penales y gastos. En el día mismo del remate no se admitirá por las oficinas del Banco gestión alguna.

El comprador de una propiedad con base de la hipoteca ó menor, deberá pagar al aprobarse el remate el importe anticipado del primer servicio que le corresponda. Toda hipoteca deberá redondearse en centenas, pagando el pico en efectivo. La comisión del martillero es á cargo del comprador. vtag.

LA PLATA

MARIANO ARAU

Núm. Hip. 803|3999 *SERIE* C. H. A. 6 o|o.
EL MARTES 6 de Agosto de 1912, á las 2 de la tarde, en el local de la sucursal, bulevar 51 número 529, procederé al remate de una fracción de campo situada en el partido de Maipú, jurisdicción de esta provincia, la que está señalada como lote número 2, según plano armado por el agrimensor A. Silva, que se encuentra agregado al expediente del préstamo, tiene la figura de un triángulo y mide 5.794 metros 40 centímetros en el costado NE., 3.736 metros 10 centímetros en el S. y 4.265 metros en el costado O.; todo lo que encierra una superficie de 814 hectáreas, 58 áreas, 43 centiáreas y 56 decímetros cuadrados y linda: al NE., Alberto y Eduardo Pardo, al Sur, testamentaría de Isabel A. de Vergara y Antonio Vergara, y al O., Eduardo Desastieux y Carmen Vergara.

Base de venta, pesos 39.000

El comprador continuará haciendo el servicio de la hipoteca originaria de $ 48.000 que reconoce la propiedad, reducida hoy á 77.875 pesos, 846 milésimos y abonará en dinero el exceso sobre esta suma hasta el precio de compra. Aviso iniciado en LA PRENSA el 2 de Julio de 1912. 18

CAMILO V. ISLA

Núm. Hip. 1918|24289. *SERIE* K. EL VIERNES 6 de Septiembre de 1912 á las 2 p. m., en el local de la sucursal Bulevar 51 número 529, procederá al remate de un establecimiento de campo denominado "San Ricardo", en el cuartel 10, del partido de Trenque Lauquen, jurisdicción de esta provincia, compuesto de una superficie total de 2.560 hectáreas 73 áreas, 39 centiáreas y 61 centímetros, formado por las chacras número 350 al 250, 1 al 4, 9 al 15, 17 al 23, 26 al 33, 36 al 42, 48 al 54, 61 al 65, y fracciones A de las chacras números 18, 24, 25, 34, 44, 45, 53, 60 y 67 del centro agrícola "La Elvira", las calles internas de 15 y 20 metros de ancho y la reserva de las chacras número 22. Linda el mencionado campo al NO. con don Juan C. Andrade y don Martín Arrastos; al NE., el mismo señor Andrade, al E., terraplén del F. C. Rufino á Bahía Blanca en medio con don Francisco Greco; al SE., con el mismo doctor Morandé y el señor Crespo; al SO. también con el doctor Morandé y al O. con Pedro Bartel y don José Cuarda; todos los rumbos menos el E. calle en medio. Nota. Este campo dista como á 15 kilómetros del pueblo de Trenque Lauquen.

Base de venta, pesos 64.000

El comprador continuará haciendo el servicio de la hipoteca originaria de $ 86.000 que reconoce la propiedad reducida hoy á 72.827 pesos 229 milésimos y abonará en dinero el exceso sobre esta suma hasta el precio de compra.

Seña 5 o|o. Comisión 2 o|o. Este remate se efectúa con sujeción á lo dispuesto en la ley vigente número 8172. Por informes ocurrir al Banco Hipotecario Nacional, ó sucursal La Plata. a5

CAPITAL

JOSE M. DE YRIONDO y Cía.

CASA Núm. Hip. 6969, *SE-*rie cédula hipotecaria argentina de 6 o|o.
EL DOMINGO 25 de Agosto de 1912 á las 3 p. m., en la misma propiedad procederemos al remate de una casa con tres piezas, baño, cocina, etc., ubicada en la calle Oro número 3030 entre las de Palermo y Demaría, compuesto su terreno de 8.46 metros de frente al SE. por 50.01 metros de fondo en el costado SO. 50.27 metros en el NE. y 8.67 metros en su contrafrente al NO. ó lo menos que resulte entre muros.

Base de venta 10.500 pesos

El comprador continuará haciendo el servicio de la hipoteca originaria de 9.000 pesos que reconoce la propiedad reducida hoy á 8.811 pesos 737 milésimos y abonará en dinero el exceso sobre esta suma hasta el precio de compra. Seña 5 o|o. Comisión 2 o|o. Este remate se efectúe con sujeción á lo dispuesto en la ley vigente número 8172. Por informes ocurrir al Banco Hipotecario Nacional. Aviso iniciado en LA PRENSA el 27 de Julio de 1912. 187

S. A. Cremona

*EN OLIVOS — LINDA QUIN-*ta en 2566.74 v. c. á plazos, frente á la calle Entre Ríos, esquina número 3 á 1 cuadra de Corrientes (adoquinándose), á 200 varas de la estación B. Mitre, 10 de Santa Fe con eléctrico al Tigre, paraje alto y lleno de chalets, tiene 2 habitaciones, cocina, w. c., galería, alambrado [illegible], plantaciones, etc. Base pesos 4.50 v. c. pagadera 3a. parte al contado, resto á 6 y 12 meses sin interés.
EL DOMINGO 11 de Agosto á las 4.30. Es la primer manzana de lo que fue quinta Aprile. Seña 8 o|o. Comisión 2 o|o. Planos, San Martín 44. a6

Guerrico & Williams

Talcahuano 120-124
Edificio moderno de 4 pisos
Renta $ 11.040 al año
BASE $ 90.000. A plazos.
Mañana Miércoles á las 3
en nuestra casa
Bmé. Mitre 530
Guerrico y Williams

DE GRAN RENTA Y MUY central. Talcahuano 120, 124 casi esquina B. Mitre, 2 cuadras al centro de la plaza del Congreso y 3 1|2 de los tribunales, á 8 de la plaza de Mayo, es esa la ubicación donde se puede contar con obtener siempre buena y segura renta. Edificio moderno de 4 pisos, levantado con materiales de primer orden, zaguán revestido de mármol, patios con revoque imitación piedra, instalación de luz eléctrica y agua caliente en todas las casas. La planta baja consta de gran salón para negocio con sótano, 2 piezas, baño y dependencias. Las 3 casas de familia cada una tiene 6 piezas, baño, cocina, etc. y un pequeño departamento alto para servicio con una pieza, cuarto de lavar, baño y w. c. Renta pesos 920 al mes ó sea pesos 11.040 al año. Base 90.000 pesos pudiendo abonarse mitad al contado y mitad á 1 año de plazo con 8 o|o de interés, y garantía hipotecaria. Títulos perfectos.
EL MIERCOLES 7 de Agosto á las 3 p. m. en nuestra casa, B. Mitre 530, donde pueden solicitar informes. La propiedad puede visitarse todas las tardes de 1 á 3. Seña 8 o|o. Comisión 2 o|o.—Guerrico y Williams. 126

TERRENOS

*BAHIA BLANCA. — 1060 Lo-*tes rodeando la estación Calderón, con base de 20 pesos por año el lote en 5 anualidades sin interés. El pueblo de Calderón queda á pocos minutos de ferrocarril de Bahía Blanca y á un cuarto de hora de automóvil con espléndido camino. Pronto llegará allí el tranvía eléctrico que ya ha sido trazada hasta Las Lagunitas, saliendo de la plaza de Bahía Blanca y pasando por las quintas de la Compañía de Tierras de Guatraché por el camino real. En sus inmediaciones se levantarán por el gobierno nacional los cuarteles de la región. Las tierras de Calderón tienen fama de ser las mejores de la zona y teniendo en cuenta los antecedentes enumerados, puede asegurarse que será el más lindo arrabal de Bahía Blanca, habiendo ya muchas personas que han levantado allí sus casas quintas. La venta se hace con toda liberalidad, con base de 20 pesos por año el lote, á pagar en 5 anualidades sin interés, exigiéndose 1 anualidad y 2 o|o de comisión en el acto del remate y las 4 restantes con vencimientos fijos al 31 de Agosto de años 1913, 1914, 1915 y 1916. Por pago al contado de 15 o|o de descuento sobre los plazos. Posesión y escrituras inmediatas, éstas ante los señores Ferrando y Rotta, en Buenos Aires; ó Juan B. Rogni, en Bahía Blanca.
EL MIERCOLES 14 de Agosto á las 3 p. m. en nuestra casa B. Mitre 530, donde pueden solicitar planos, los que pueden pedirse también en Bahía Blanca al señor C. A. Pronsato, O'Higgins 27.—Guerrico y Williams. 129

MUEBLES, ETC.

PRECIOSAS arañas DE RICO cristal á luz eléctrica, algunas imitando las arañas antiguas. Son 50 preciosas arañas, plafonniers, y appliques, lo más elegante para salas, salitas, boudoir, etc., con 9, 7, 5, 4 y 3 luces, todas importadas. Se rematarán.
EL VIERNES 9 de Agosto, á las 4 de la tarde, en nuestra casa, B. Mitre 530, donde estarán en exposición iluminadas desde el miércoles de 9 a. m. á 7 p. m. Comisión, 10 por ciento.—Guerrico y Williams. a4

REGIOS TAPIS PERSANS, las alfombras de más valor y más ricas que han salido á la venta. Son alfombras de Persia el tejido más fino y de dibujos excepcionales, las alfombras de más precio, para verdaderos amateurs. Son solamente 14 alfombras de las dimensiones siguientes: 5.21 por 5.58, 4.88 por 3.52, 4.46 por 3.38, 4.48 por 3.14, 4.32 por 3.17, 4.10 por 3.06, 4.04 por 3.000, 3.72 por 2.77, 2.73 por 2.14, 3.68 por 2.78, 2.44 por 2.37, 3.53 por 2.71, 3.43 por 2.48, 3.18 por 2.05.
Se rematarán por orden de una casa introductora por liquidación parcial de factura.
EL VIERNES 9 de Agosto, á las 4 de la tarde, en B. Mitre 530, donde estarán en exposición desde el miércoles de 9 a. m. á 7 p. m. Comisión, 10 por ciento.—Guerrico y Williams. a4

SAUL Z. HERRERA

PROVINCIAS UNIDAS Y Quirno. A 80 varas de esa central ubicación de Flores, la casa Quirno 247. Mide 10 por 35 varas. Edificio de 3 dormitorios, galería, mosaicos, aguas corrientes, etc. Base 7.000 $ á plazos. Dista 1 y 3 cuadras de las avenidas San Pedrito y Rivadavia. Más datos, Florida 377 ó sucursal Flores, Rivadavia 7317.—Saúl Z. Herrera. R. 27.
EL DGO. 11 de Agosto á las 3 a4

EN LO MEJOR DE FLORES, Avenida San Pedrito 279, entre Convención y avenida Directorio. Mide 10 por 35 varas. Base 11.000 pesos á plazos. Edificio de 4 dormitorios, vestíbulo, galería, mosaico, carpintería de cedro, gas, aguas corrientes y luz eléctrica y adoquinado al frente. A 2 y 3 cuadras de Provincias Unidas y Rivadavia con eléctrico lo mismo que en su frente. Más datos, Florida 377 á sucursal Flores, Rivadavia 7317. R. 25.
EL DGO. 11 de Agosto á las 3.30. a4

EXCEPCIONAL TERRENO En Belgrano. A 200 metros de la avenida Rivera, único lote sin edificar, avenida Dorrego entre Loyola y Aguirre. Mide 10 por 32.84 y 38.54 varas de fondo. Sin base á tanto la v. c. Ubicación brillante rodeada de importantes avenidas pavimentadas y con tranvías á todas direcciones. Dista 4 cuadras de Triunvirato. Más datos, Florida 377 ó sucursal Flores, Rivadavia 7317.—Saúl Z. Herrera. R. 26.
EL DGO. 11 de Agosto á las 3. a4

R. P. R.

Rogelio P. Raynelí y Cía.
35—Carlos Pellegrini—35
Socios: Rogelio P. Raynelí y Lisandro Torres

*JUDICIAL. — LA CASA Gua-*yanas 750, de 8m66 de frente por el N. E., por 25m93 de fondo. Consta de sala, 3 dormitorios, comedor, un dormitorio más, baño, cocina, gran pieza de servicio, sótano en el comedor y primer dormitorio, pozo con bomba en el primer patio y con molino y tanque en el segundo, cielos rasos de yeso decorados y otras comodidades. Venta ordenada por el señor Juez de 1ra. instancia Dr. Naveira, secretaría Gimenez Zapiola, en el juicio sucesorio de don Antonio Calcagno. Tasación $ 32.000. Base dos terceras partes, $ 21.333.33 m|n. Seña 8 o|o. Comisión 2 o|o.
EL DOMINGO 25 de Agosto, á las 2.—Rogelio P. Raynelí y Cía., Carlos Pellegrini 35. a6

MANUEL CAMPOS

v11

JUDICIAL — CHUBUT Y Warnes. Esa interesante esquina en 4 lotes pequeños, frente al Parque Centenario, con doble vía de tranvías por Chubut y con ambos adoquinados ya pagos. Ubicación excepcional por el gran movimiento y la importancia que cada día va adquiriendo. La rodean construcciones valiosas que van formando un centro moderno y agradable para habitar. Dista á 3 cuadras de la avenida Corrientes.
EL DOMINGO 11 de Agosto á las 3. Orden del señor juez doctor Roberto Repetto, secretaría de Carlos G. Marín, en la sucesión de don Manuel Raymundo Rodríguez. La esquina; lote 1, 25.55 varas de frente á Chubut, 29 varas á Warnes, 20.52 al O. y 19.54 en el contrafrente. Superficie 317.30 v. c. Base pesos 26.67 v. c. Lote 2: frente á Warnes, 10 varas por 20.52 al E. y 16.05 al O. Superficie 181.89 v. c. Base pesos 23.34 v. c. Lote 3: Frente á Warnes, 10 varas por 26.79 al E., 22.52 al O. y 10.62 en el contrafrente. Superficie 216.52 v. c. Base pesos 21.34 v. c. Lote 4: Frente á Chubut, 10 varas por 21.48 al N., 17.55 al S. y 10.74 en el contrafrente. Superficie 195.14 v. c. Base pesos 23.34 v. c. En seguida, perteneciente á la misma sucesión; lote 4, manzana A, El terreno Chubut entre Campichuelo y Acoyte. Con adoquinado pago. Mide 10 varas al SE. por 71.10 al NE., 63.65 al SO. y 10.59 en el contrafrente. Superficie 736.89 v. c. Base pesos 16.67 la v. c. Por orden judicial las escrituras deberán ser otorgadas ante la escribanía del señor M. González Heredia. Seña 8 o|o. Comisión 2 por ciento. Informes 552, B. Mitre 556.—Manuel Campos. a2

A. R. Navarro y Cía.

REMATE ESPECIAL de NOVILLOS
En GENERAL LAMADRID
El Viernes 16 de Agosto
A LAS 2 p. m. Venderemos
1600 novillos de 1 1|2 á 3 1|2 años
v16

BUENA CLASE Y ESTADO que tenemos anotados hasta la fecha, entrando lotes de sola marca. Con el concurso de establecimientos de la zona. Posiblemente habrá mayor número. Oportunamente detalles completos. Por datos y pedidos de local, dirigirse en General La Madrid al señor Eduardo M. San Martín ó en Buenos Aires, á nuestro escritorio, Sarmiento 760, 2o. piso.—A. R. Navarro y Cía. v16

66o. REMATE FERIA EN Pergamino, F. C. C. A.
EL MARTES 13 de Agosto de 1912, á las 2 p. m., en nuestras instalaciones La Amalia, venderemos 1.600 novillos y vacas, inclusive 1.000 novillos de 1 y 1|2 á 3 y 1|2 años, que tenemos ya anotados. Con seguridad habrá mayor número de haciendas que publicaremos oportunamente en detalle. Por más datos y pedidos de local, diríjase á nuestros escritorios en Pergamino ó en Buenos Aires, Sarmiento 760, 2o. piso.—A. R. Navarro y Cía. a3

*2.200 VACAS Y VAQUILLO-*nas alta mestización Durham, especiales para cría, marca del establecimiento Huanguelén de los señores Gahan (antes de Mc Gaw Cía. Ltda.)
EL DOMINGO 25 de Agosto del corriente año, en el mismo establecimiento y después de un almuerzo campestre liquidaremos por cuenta y orden de sus dueños las haciendas expresadas, cuya calidad especial recomendamos. Oportunamente detalles. Comisión del 4 por ciento á cargo de los señores compradores. Por más datos dirigirse á nuestro escritorio central, Sarmiento 760, 2o. piso, Buenos Aires.—A. R. Navarro y Cía. a6

Manuel Castellar

*EN LAPRIDA — 89o. REMA-*te feria en mis instalaciones.
EL LUNES 12 de Agosto. Oportunamente detalles.—Manuel Castellar. v11a

*EN EL AZUL — 331o. REMA-*te feria en mis instalaciones.
EL JUEVES 15 de Agosto. Oportunamente detalles.—Manuel Castellar. v14

Cardoner y Sarracino

v11

*59o. REMATE-FERIA EN LO-*bos, F. C. S., de haciendas en general.
EL DOMINGO 11 de Agosto, á la 1 p. m., en nuestras propias instalaciones, venderemos:
1000 novillos y vacas 1000. Incluso: 350 novillos de 2 y 1|2 á 3 y 1|2 años, muy buena clase y buen estado y 60 bueyes especiales en gordura y aptos para trabajo. Por más datos á nuestro escritorio en Lobos.—Cardoner y Sarracino. v11

Nazar y Hernández

EN LUJAN, F. C. O. — EL MIERCOLES 15 de Agosto á la 1.30 p. m. daremos el 109 remate feria no haciendas generales en nuestras instalaciones ubicadas frente á la estación. Próximamente detalles. Pedidos de local é informes á nuestro escritorio, Cangallo 666, U. T. 474 á 4 nuestro representante en Luján, señor Enrique Yaniz. U. T. 111 Luján. a6

Agustin S. Gamba & Cía.

HOY MARTES HOY

200 YEGUARIZOS

Potros Clydes especiales
MARCA DRABBLE

Potros Percherones Castelli

Potros liviano Saladillo

CABALLOS Y YEGUAS

EL MARTES 6 DE AGOSTO á las 2 de la tarde, en nuestra casa, Belgrano 2214, remataremos a4

POTROS PERCHERONES — Procedentes del establecimiento Los Remedios, muy recomendables, remataremos
EL MARTES 6 de Agosto, á las 2 de la tarde. a4

POTROS PERCHERONES — Procedentes de Saladillo, muy recomendables, remataremos
EL MARTES 6 de Agosto, á las 2 de la tarde. a4

*POTROS CLYDES ESPECIA-*les, marca Drabble, procedente del establecimiento de los señores Henderson y Withington, primer lote que vendemos este año, inmejorables en un todo y tan conocidos y acreditados que es inútil toda consideración, que hagamos sobre estos animales, remataremos
EL MARTES 6 de Agosto, á las 2 de la tarde. a4

POTROS PERCHERONES — Procedentes de Castelli, remataremos
EL MARTES 6 de Agosto, á las 2 de la tarde. a4

*CABALLOS DE TIRO Y SI-*lla, entre ellos hay de varias procedencias, habiendo para el cabello de tiro, muy recomendables, remataremos
EL MARTES 6 de Agosto, á las 2 de la tarde. a4

*YEGUAS VARIAS PROCE-*dencias y demás que no se detallan, remataremos
EL MARTES 6 de Agosto, á las 2 de la tarde.—Agustín S. Gamba & Cía. a4

Adolfo Bullrich & Cía.

TERRENOS

*TERRENOS EN Bahía Blan-*ca.——Negocios atrayentes. Lo mejor de la ciudad. En el centro de los barrios comercial y aristocrático, de un gran valor actual indiscutible, de un porvenir rápido é incalculable y susceptible de cualquier destino como colocación provechosa de dinero. Venta resuelta con bases ínfimas y pagaderos mitad al contado y el resto á seis meses de plazo con garantía hipotecaria y 7 por ciento de interés anual. Calle O'Higgins entre las de Beruti y Darragueira, manzana 51. Un lote compuesto de 20 varas de frente por 60 varas de fondo, igual á 1.200 varas cuadradas, con adoquinado, vereda, cerco, gas, luz eléctrica y aguas corrientes. Base, $ 20 m|n. la vara cuadrada. Calle General Paz entre las de San Martín y Chiclana, manzana 75. Un lote compuesto de 35 varas de frente por 70 varas de fondo, igual á 2.450 varas cuadradas. Base, $ 14 m|n. la vara cuadrada. Calle Pedro Pico entre las de Chiclana y Brown, fracción de la chacra 262. Un lote compuesto de 24 varas de frente por 70 varas de fondo, igual á 1.680 varas cuadradas. Con adoquinado, gas, luz eléctrica y aguas corrientes. Base, $ 4.50 m|n. la vara cuadrada. Avenida Alem esquina Patagones, parte de la quinta núm. 60. Son las tierras más codiciadas y que rara vez salen á la venta. En el centro del barrio más aristocrático, frente á la Escuela mecánica, práctica de agricultura, á 300 metros del Parque de Mayo, á cuadras del gran teatro municipal próximo á inaugurarse, á ocho de la plaza Rivadavia y á media del bulevar Independencia, donde en breve se construirá un tranvía que recorrerá el parque. Con luz eléctrica, gas, aguas corrientes, pavimento y arbolado, constituyendo el paseo diario de la alta sociedad de la gran ciudad del Sur. En seis lotes, con base de $ 12, 10 y 7.50 la vara cuadrada. Calle Darragueira entre las de Donado y Fitz Roy, manzana núm. 48. Un lote compuesto de 16.38 varas de frente por 70 varas de fondo ó sea una superficie total de 1146.97 varas cuadradas. A pocos metros del tranvía eléctrico, á una cuadra de la calle O'Higgins, á dos del bulevar Colón, á cinco de la plaza Rivadavia. Gran barrio. Base, $ 12 m|n. la vara cuadrada. Pagaderos 40 por ciento al contado y el resto en partes iguales á seis y doce meses de plazo, con garantía hipotecaria y 7 por ciento de interés anual. Se rematarán
EL MIERCOLES 7 de Agosto, á las 3 de la tarde, en nuestra casa, Florida 269 y 273, Buenos Aires. Por mayores datos, ocurrir á nuestra sucursal en Bahía Blanca, calle Donado 54 ó á nuestra casa central.—Adolfo Bullrich y Cía. 128

El tren especial para el remate de los

1430 vacas y vaquillonas Durham puros por cruza

De la cabaña "La Belén y Las Barrancas"

SALE DE CONSTITUCION

MAÑANA á las 8 a. m.

ADOLFO BULLRICH & Cía.

JUDICIAL — Paraguay 1477 al 1489, entre las de Uruguay y Paraná. Un gran terreno en el centro de un barrio de lujo. A 3 cuadras de las plazas General Lavalle y Vicente López, y á dos cuadras de las plazas Libertad y Rodríguez Peña. Dimensiones excepcionales, 12.55 metros (14.50 varas) de frente por 60.62 metros (70 varas) de fondo. Edificio antiguo ocupado por un inquilinato con 40 piezas distribuídas en planta baja y alta. Alquilado sin contrato á razón de 850 pesos mensuales, libre de impuestos. Tasación, pesos 160.000. Base de venta, dos terceras partes, 106.666.67 pesos, pudiendo el comprador tomar á su cargo una hipoteca: por 80.000 pesos, en cédulas nacionales serie K que reconoce, abonando el excedente al contado.
EL VIERNES 9 de Agosto, á las 3 de la tarde, en nuestra casa, Florida 269 y 273. Por orden del señor Juez de primera instancia doctor Roberto Repetto, en los autos testamentarios de doña Delia Ryan de Achával, que tramita por la secretaría á cargo del doctor Cornelio J. Viera. Las escrituras deberán firmarse por ante el escribano señor Eusebio E. Jiménez, debiendo el comprador abonar en el acto del remate el 8 por ciento á cuenta de precio y el 2 por ciento de nuestra comisión. — Adolfo Bullrich y Cía. 128

CAMPOS

JUDICIAL — CAMPOS EN la Pampa—2.500 hectáreas en la sección V y 5.100 hectáreas en la sección X. A ocho leguas y á una y media leguas respectivamente de las estaciones Río Colorado y Pichi-Mahuida, del F. C. S. Ambos pertenecientes á la testamentaría de doña Delia Ryan de Achával. Venta por orden del señor Juez doctor Roberto Repetto, secretaría á cargo del doctor Cornelio J. Viera.
EL VIERNES 9 de Agosto, á las 3 de la tarde, en nuestra casa, Florida 269 y 273. En la sección V, en el deslinde con la IV. 2.500 hectáreas en el ángulo NO. del lote 4 de la fracción A, lindando al Norte con don Nicolás P. Anchorena, al Sur con don Miguel Curutchet, al Este con don Nicolás P. Anchorena y por el Oeste con don Emilio B. Godoy. Tasación, 10 pesos la hectárea. Base, dos terceras partes, 6.67 pesos la hectárea. En la sección X; 5.100 hectáreas que forman la mitad Sur del lote 10 y parte del ángulo SO. del lote 9 de la fracción F, de la sección X. Linda al Norte con don Juan S. Barés, al Sur con doña Clara Morand de Boudreville, por el Oeste con don Juan S. Barés y por el Este con don J. C. Dalley. Tasación, 15 pesos la hectárea. Base, dos terceras partes, 10 pesos la hectárea. Puede irse á inspeccionar por las estaciones mencionadas. Las escrituras se otorgarán por ante el escribano señor Eusebio E. Jiménez. Al comprador se exigirá el 8 por ciento á cuenta de precio y el 2 por ciento de nuestra comisión. Pidan planos en nuestra casa, Florida 269 y 273. — Adolfo Bullrich y Cía. 128

JUDICIAL — CHACRAS con riego en Mendoza. Dos magníficas chacras de 100 hectáreas cada una, ubicadas en la colonia Alvear, provincia de Mendoza, departamento de San Rafael. Tierras de gran capacidad productiva, sobre los canales de riego trazados en la colonia y que arrancan del río Atuel. Venta forzosa por división de condominio, con base de $ 300 la hectárea. Orden del señor Juez de primera instancia doctor Roberto Repetto, secretaría doctor Mario Vernengo Lima. Expediente número 653.
EL MIERCOLES 14 de Agosto, á las 3 de la tarde, en nuestra casa, Florida 269 y 273. Las chacras á que hacemos referencia son las designadas en el plano de la colonia con los números 4 de la fracción 2, sección A y núm. 5 de la fracción 4, sección B. La primera (núm. 4), linda: al Norte con Venancio Suárez y Ada R. de Shaw, por el Sur calle en medio con Justo E. Bonthoux, por el Este con Walmer Albeck y por el Oeste con Isabel A. de Chapeaurouge. La segunda (núm. 5) linda: al Norte con Elisa A. de Bosch y Carmen A. de Christophersen, al Sur con las mismas, al Este con Carlos Letelier y al Oeste con Nicolás Matteo, Luis de Paola y otros. La colonia está cruzada por las líneas de los ferrocarriles Pacífico y Oeste, debiendo entre ambos construir seis estaciones dentro del campo. Las líneas están en construcción, hallándose habilitada provisionalmente la del F. C. O., que prolongada desde Bagual á la Colonia con un tren semanal que sale del primer punto los martes á las 5.40 a. m. La línea del Pacífico llegará á Monte Comán con Victorica y Toay, empalmando con la línea á Bahía Blanca. De Buenos Aires distará sólo 13 horas de viaje. Para visitar las chacras puede irse por la Colonia Alvear, donde hay toda clase de comodidades. Las escrituras se otorgarán directamente por el señor Juez doctor Repetto. Pidan planos con mayores detalles en nuestra casa, Florida 269 y 273. Al comprador exigiremos el 8 por ciento á cuenta de precio y el 2 por ciento de nuestra comisión.—Adolfo Bullrich y Cía. a1

MAÑANA

TERRENOS CENTRALES

En la ciudad de BAHIA BLANCA

A las 3 p. m., en nuestra casa

Adolfo Bullrich & Cía.

*LOS TALAS, EN LA ENSE-*nada. Una estancia inmediata á la ciudad de La Plata y á 40 cuadras del Dock Central del puerto de la Ensenada y del frigorífico de La Plata, 871 hectáreas, 05 áreas y 92 centiáreas con alambrados propios, dividida en 8 potreros con casa-habitación de material de 6 piezas, molino con tanque, con un potrero de 15 hectáreas, alfalfados y otras tantas de maíz. Linda al Norte con doña María Barrientos de Keen, al Sur con herederos de don Ramón Maldonado, al Este con don Andrés Castelli y al Oeste con Lisandro Núñez. En un lote, con la base de 500 $ la hectárea al contado.
EL JUEVES 29 de Agosto, á las 3 p. m. en nuestra casa Florida 269 y 273.—Adolfo Bullrich y Cía. a6

ANIMALES-FERIAS

UNA ESTANCIA CON SUS haciendas. 21.743 hectáreas en el Chubut. A una legua al Sur del puerto y pueblo Camarones. Forman el establecimiento denominado "La Península" que lo constituyen los lotes designados en el plano oficial de la gobernación con los núms. 12 y 13 y parte de los lotes 10, 13, 18 y 20 de la sec. D III y fracción A, y figura á nombre de la sociedad anónima Pedernales. Es un establecimiento moderno, dotado de todas las comodidades, con muy buenos alambrados, 8 potreros, múltiples poblaciones, corrales, galpones, bebederos, etc., todo delineado y construído bajo dirección competente. En un lote, incluso sus haciendas que son más ó menos 13.500 lanares, 60 yeguarizos, 11 mulas, carros, carruajes, implementos agrícolas, muebles y enseres, etc. No hay más que entrar á capitalizar. Base, $ 10.50 la hectárea. Al contado.
EL JUEVES 29 de Agosto, á las 3 p. m., en nuestra casa, Florida 269 y 273. Oportunamente planos detallados. Puede ir á visitarse tomando el vapor "Quintana" que saldrá de nuestro puerto del 8 al 10 de Agosto. En Puerto Camarones esperará el coche de la estancia, donde los interesados hallarán comodidades para alojarse.—Adolfo Bullrich y Cía. 128

*Vaquillonas DURHAM de PE-*digree importadas y de El Inca — 2 vaquillonas importadas de 2 años, hijas de Star of Scotland y 13 vaquillonas de 15 á 24 meses, descendientes de las tribus Violet, de Cruickshank, Duchess, Miss of Kinellar, Campbell, etc., procedentes del establecimiento El Inca, de los señores F. y G. Hughes.
EL JUEVES 8 de Agosto, á las 2.30 p. m., en nuestra casa, San Martín 254.—Adolfo Bullrich y Cía. a8

VACAS Y VAQUILLONAS Durham de pedigree, 21 vacas y vaquillonas y 21 crías Durham puras de pedigree, procedentes del establecimiento San Miguel, en Pergamino, de los señores José L. Ocampo é hijos, se rematarán
EL MIERCOLES 14 de Agosto, á las 2 de la tarde, en nuestra casa San Martín 254. Comisión á cargo del comprador.—Adolfo Bullrich y Cía. 130

HACIENDAS EN CASTRO, F. C. C. 130 novillos mestizos Durham, especiales en clase y gordura, listos para frigorífico. 70 vacas y vaquillonas con 15 crías, 12 toros [illegible] de pedigree, á galpón y á campo, [illegible] padre, de cabaña Roland I, [illegible] Arrow, en Galena A; 21 toros Durham puros por cruza, de 1 á 2 años, 10 vacas de pedigree en su mayoría origen de "Manantiales" y "Miraflores"; 45 vacas puras por cruza, en su mayor parte procedencia del señor Rodolfo Tauret, con 21 crías, 1 padrillo Percherón importado, ganador de 2 primeros premios en La Perche; 1 padrillo mestizo Percherón; 10 yeguas percheronas inscriptas, origen de "San Miguel", de Ocampo y Federico A. Martínez de Hoz, 43 id puras por cruza con 24 crías, parte servidas; 16 potros percherones de 3 años, 9 id de 2 años, y 14 potrancas percheronas de 2 y 3 años, existentes en el establecimiento "San Carlos", del señor Horacio Stegman, distante 2 1|2 leguas de la estación Castro, F. C. R., y 3 1|2 de Pérez Millán, del Central Córdoba.
EL VIERNES 16 de Agosto, á las 3 p. m., en el mismo establecimiento, con las haciendas á la vista, y debidamente clasificadas. Oportunamente horario de trenes.—Adolfo Bullrich y Cía. a4

*3.100 NOVILLOS TIPO FRI-*gorífico — 2.050 novillos de alta mestización Durham, de 1 1|2 á 3 1|2 años, en muy buen estado, 100 vaquillonas Durham puras por cruza; 50 vacas gordas, y yeguarizo hackney, existentes en el establecimiento "El Retiro", de la sucesión de Narciso Vivot, distante 1 legua de la estación Villanueva, F. C. S., del ramal de Altamirano á Las Flores.

DETALLE

80 novillos de 3 1|2 años, casi listos.
260 novillos de 3 1|2 años, especiales en clase, mochos.
400 novillos de 3 1|2 años, especiales en clase, mochos.
160 novillos de 3 años, especiales, en clase, mochos.
400 novillos de 2 á 2 1|2 años, especiales en clase, mochos.
400 novillos de 2 á 2 1|2 años, especiales en clase, mochos.
250 novillos de 1 1|2 á 2 años, especiales, en clase, mochos.
250 novillos de 1 1|2 á 2 años, especiales en clase, mochos.
250 novillos de 2 1|2 á 3 años, clase especial.
250 novillos de 2 años, clase especial.
350 novillos de 1 1|2 á 2 años, clase especial.
100 vaquillonas puras por cruza.
50 vacas gordas.

YEGUARIZO

Padrillo Hackney, marca Vicente L. Casares.
1 manada de yeguas, tiro liviano, (Hackney).
10 potros de 4 años, de tiro liviano.
Se rematarán.

EL SABADO 10 de Agosto, á las 11 a. m. en el mismo establecimiento, después de un almuerzo campestre, con las haciendas á la vista.
Los concurrentes de esta capital tienen tren de Constitución el mismo día á las 4.45 a. m. (vía Altamirano), y llega á Villanueva á las 9.46 a. m. En General Belgrano hay tren el día del remate, á las [illegible] a. m., que llega á Villanueva, á las [illegible] Tandil, vía Dolores, sale tren la víspera á las [illegible] p. m., y llega á Altamirano á las 5.24 a. m., por Altamirano [illegible] á las 6.15 a. m. el tren que llega á Villanueva á las 9.46 a. m. Comisión á cargo de los compradores. — Adolfo Bullrich y Cía. a4

YEGUAS CLYDESDALE. 20 yeguas Clydesdale, mansas, de tiro, con crías, procedentes del establecimiento "La Tapia", en Vicente Casares, propiedad del señor Francisco V. Maisca.
EL MIERCOLES 7 de Agosto, á las 2 p. m., en nuestra casa, San Martín 254. Comisión á cargo de los compradores.—Adolfo Bullrich y Cía.

De "La Belén y Las Barrancas"

22 TOROS padres, Shorthorn, de pedigree, importados, y 42 productos machos hijos de los mismos, nacidos y criados en la cabaña "La Belén y Las Barrancas", en Lezama, F. C. S., del señor Manuel J. Cobo. Se rematarán
EL MARTES 6 de Agosto, en las instalaciones de la cabaña, en Lezama.

1.430 vacas y vaquillonas Durham

Puras por cruzamiento, de acuerdo con el siguiente detalle:
300 vacas Shorthorn con crías al pie y servidas.
200 vacas Shorthorn servidas.
520 vaquillonas Shorthorn de 2 á 3 años, servidas.
350 vaquillonas Shorthorn de 1 1|2 año.
Se rematarán
EL MIERCOLES 7 de Agosto, en las instalaciones de Lezama, en lotes de 20 piezas. Los días de remate, saldrán de Constitución, á las 8 a. m., trenes especiales. Comisión á cargo de los compradores. Catálogos con detalles completos pueden solicitarse por correo ó personalmente en nuestra casa, Florida 269 y 273.—Adolfo Bullrich y Cía. 113

TATTERSALL

J. M. de Yriondo y Cía.

REMATE SEMANAL — EN nuestra casa, San Martín 153.
LOS MIERCOLES á las 2 de la tarde: caballos de tiro y silla, carruajes, guarniciones, automóviles, etc., y animales de raza. perm.

*ALHAJAS — RICAS GAR-*gantillas de perlas, solitarios de brillantes, plaquettes, anillos, aros, cadenas, pulseras, alfileres de corbata, prendedores, relojes, pendentifs, etc., etc.
EL JUEVES 8 de Agosto, á las 2 p. m., se venderán en remate, en nuestro patio, San Martín 153.—José M. de Yriondo y Cía. a6

*AVES DE CORRAL, GALLI-*nas de todas las razas, pavos y gansos. Planteles para cría y padres para cambio de sangre, seleccionadas por el señor Domingo Salomone.
EL LUNES 12 de Agosto á las 2 p. m., se rematarán en nuestro patio. Próximamente detalles.—José M. de Yriondo y Cía. a6

Rivero y Viale

*EL VIERNES 16 DE AGOS-*to, á la 1 p. m., en nuestras instalaciones de Saladillo (F. C. S.), efectuaremos nuestro 217o. remate-feria con el concurso de los principales establecimientos del partido y limítrofes. Oportunamente detalles. a5

Lanús y Cía.

Martillero: Ignacio Zubillaga

*REMATE ESPECIAL DE ha-*ciendas para invernada en nuestro local de General Rodríguez.
EL MIERCOLES 7 de Agosto, á la 1 de la tarde.

DETALLE:
200 novillos mestizos Durham, de 3 y 1|2 á 4 años, tipo frigorífico, á medio engordo y casi listos (mochos).
100 novillos mestizos Durham, de 4 á 5 años, tipo frigorífico, á medio engordo.
800 novillos mestizos Durham, de 3 á 3 años, tipo frigorífico, de carne gorda.
300 novillitos y terneros mestizos Durham, de 1 y 1 y 1|2 años.

Pedidos de local ó informes á nuestro escritorio B. Mitre 544 (U. T. 2420, Avenida) ó en General Rodríguez, á nuestro socio, señor E. L. Manny.—Lanús y Cía. a1

J. Maffia y Hno.

EN GERMANIA, F. C. P. — 19 remate feria
EL SABADO 10 de Agosto á la 1 p. m. en nuestras instalaciones remataremos las haciendas que se nos consignen teniendo ya anotados:
600 novillos mestizos Durham.
400 vacas gordas y carne gorda.
120 bueyes gordos.
100 ovejas consumo.
22 yeguarizos.
Probablemente habrá más haciendas que nos serán consignadas hasta el día del remate.—J. Maffia y Hno. v7

Ayarragaray,
Schindler
& Gowland

741 - CORRIENTES - 741
Buenos Aires

v13

EN VILLA SAUZE, F. C. O. Partido de General Villegas, 10 remate feria de haciendas en general.
EL MIERCOLES 14 de Agosto de 1912 á las 12 m. 7.800 novillos y 950 vacas.
600 novillos de 3 años, especiales, casi listos.
250 novillos de 3 años, Durham muy preparados.
600 novillos de 3 años, Durham, buena clase, invernada.
300 novillos de 3 años, Durham, mochos, tipo frigorífico.
830 novillos de 2 1|2 años, gran clase, mochos, buen estado.
600 novillos de 2 1|2 años, Durham, tamberos, mochos.
550 novillos de 2 1|2 años, mochos buena clase, estado invernada.
350 novillos de 2 1|2 años, mochos, 1 marca.
400 novillos de 2 1|2 años, buen estado, 1 marca.
445 novillos de 2 años, buen estado, invernada.
300 novillos de 2 años, Durham gran clase.
150 novillos 1 1|2, 2 años, buena clase y estado.
450 novillos 1 1|2, y 2 años, mochos, tamberos.
400 novillos 1 1|2 años, mochos gran clase.
650 novillos 1 año, tamberos.
510 novillos de 1 año, tamberos.
450 vacas al corte.
150 vaquillonas Durham buena clase.
150 vacas sueltas.
200 vacas gordas.
Horario de trenes: Salida del Once el martes 13, á las 9.30 p. m. Regreso de Villa Sauze, el mismo día del remate á las 7.47 p. m. Aviso: En la estación Villa Sauze quedará un vagón restaurant.

RISSO & PATRON Cía

CASA FUNDADA EN 1879

537—B. MITRE—537

CASAS

CASA MODERNA Y SOLIDA, Rocamora 868, á sólo mts. del Boulevard Río de Janeiro, á 2 y 3 cuadras de las avenidas Corrientes, Córdoba y plaza Falucho. Mide 10x33. Base, $ 23.000 á 16 años de plazo y pagaderos por mensualidades. Con un frente imitación piedra compuesta de sala, comedor, 4 dormitorios, baño con w. c. y 2 piezas grandes en altos. Zaguán con revestimientos de mayólicas, todo complementado con excelente carpintería de cedro, cielos rasos de yeso, patios de mosaico, galería de cristales, todo de 1a. calidad. Por su ubicación y por el barrio de su emplazamiento representa una habitación ideal para una familia que requiera amplitud y comodidades. Visitarla. Más datos, B. Mitre 537.—RISSO-PATRON y Cía.
EL DGO. 11 de Agosto, á las 2. j28

EXCELENTE CASA DE NEGOCIO y familia. Paraguay 4357 y 59. A 300 mts. de la av. Santa Fe, Plaza Italia y portones de Palermo. Frente á la estación del tranvía Lacroze, en el verdadero centro del gran faubourg del Norte. Mide 10 por 45. Base pesos 30.000. A plazos. Edificio nuevo de frente moderno imitación piedra, preparado para altos, compuesto de gran salón donde hay establecido un restaurant, bar y billares, todo con la mayor amplitud, además espacioso comedor, 4 dormitorios y otro salón en el fondo convertido actualmente en 2 dormitorios, baño, cocina y una pieza de servicio en altos. Su zaguán moderno lo mismo que su cancel; con cristales grabados todo complementado con excelente carpintería de cedro, pisos de tea, cielos rasos de yeso decorados, mampara de cristal, patios de mosaico, mármoles, etc. Alquilada á razón de 300 pesos de alquiler mensuales, con contrata por 2 años, siendo los gastos é impuestos (exceptuando la contribución), por cuenta del inquilino. Por su envidiable posición cimenta la seguridad de un negocio inmejorable. Más datos, B. Mitre 537.—RISSO-PATRON & Cía.
EL DGO. 11 de Agosto á las 4. j31

EN BELGRANO — PRECIOSA casa Olleros 3175 casi esquina Conde. Base 13 000 cédulas argentinas y el excedente 1|2 al contado y 1|2 á un año de plazo, interés 7 o|o anual. Su edificio construido en cal y preparado para altos consta, frente Luis XV, zaguán con mayólicas, sala 3 dormitorios, comedor, baño, cocina pieza en altos, galerías, piletas de lavar, escalera de mármol, celosías en toda la casa, carpintería de cedro, cielos rasos de yeso, pisos de tea, empapelados, etc. Reuniendo en conjunto todas las comodidades de las construcciones modernas. Es barrio de familias y la edificación que lo rodea es moderna y valiosa. Dista solamente 100 metros de la avenida Federico Lacroze con doble vía de eléctrico y 200 de la avenida Alvarez Thomas, también con eléctrico. Puede visitarse de 2 á 4. Más datos, B. Mitre 537.—RISSO-PATRON & Cía.
EL DGO. 11 de Agosto á las 3.30. a4

JUDICIAL — EN SAN MARTIN. Sobre la misma propiedad. Casa de renta y habitación con frente á la avenida Belgrano (adoquinada) entre Félix Ballester y 11 de Septiembre, con una superficie total de 270 m. c. ó sean 372 v. c. Base el 80 o|o de su tasación $.183.47 pesos. Su edificio consta de 4 piezas y demás dependencias. Su ubicación excepcional, es de lo más valioso de San Martín. Esta venta es ordenada por el señor juez de primera instancia en lo civil y comercial del departamento de la capital de la provincia de Buenos Aires, doctor Tomás Puig Lómez y secretaría del doctor Gregorio Guzmán. Por orden del mismo juzgado se exigirá el 10 o|o de seña y 2 o|o de comisión. Más informes, B. Mitre 537.—RISSO PATRON y Cía.
EL DGO. 11 de Septiembre á las 2. a4

EN VILLA URQUIZA — Propiedad de renta Lacar 2129 entre la avenida Constituyentes y Gavilán. Base 5.500 pesos. Después detalles. Más datos, B. Mitre 537.—RISSO PATRON y Cía.
EL DOMINGO 18 de Agosto á las 3. a4

CASA HIGH-LIFFE EN PALERMO. Darragueira 2280 y Paraguay. Base 15.000 pesos, inclusive 8.000 cédulas. En un lugar que las familias han elegido para levantar sus viviendas. Con un frente imitación piedra correspondiendo á sala y escritorio, vestíbulo, tiene además 2 dormitorios, comedor que cuadra sus patios, despensa, pieza de servicio, baño con w. c., cocina, molino propio con pozo semisurgente, etc. Rodeada de galerías en toda la extensión. Complementado con cielos rasos de yeso, carpintería y celosías de cedro, umbrales de mármol, mosaicos y campanillas eléctricas. Su zaguán con paneaux, vereda de piedra y adoquinado al frente pagado. Produciendo una renta de 100 pesos mensuales. Más datos, B. Mitre 537.—RISSO PATRON y Cía.
EL DGO. 11 de Agosto á las 3. a4

CASA BIEN SITUADA, ANchorena 378 y Cuyo. A un paso de las Av. Corrientes y Pueyrredón. En el barrio de los negocios cerealistas, mercados, Bancos y estación del Once. Con 9 habitaciones y demás dependencias. Mide 10 por 40. Base, 26.000 $. Después detalles, B. Mitre 537. —RISSO-PATRON & Cía.
EL DGO. 18 de Agosto á las 4. a4

TERRENOS

EN VILLA URQUIZA — Dos espléndidos lotes, avenida Olazábal entre Donado y Acha. Miden 10 por 50. Base 8 pesos v. c. Después detalles. Datos, B. Mitre 537.—RISSO PATRON y Cía.
EL DOMINGO 18 de Agosto á las 2. v11

EN AVELLANEDA — 4 TErrenos. Cuartel 7o. á 200 mts. del nuevo puente sobre el Riachuelo, frente á la Av. Almirante Brown. — En un barrio de compacta edificación, teniendo á su costado la escuela número... llamada de la Isla Maciel, 2 con frente á la calle Buenos Aires y 2 con frente á 3 de Febrero, todos entre las de Las Heras y La Plata. En el paso obligado para el transporte de todos los productos al interior. Mide cada uno 10 por 50. Base 8 pesos la v. c. Más datos, Bmé. Mitre 537.—RISSO PATRON y Cía.
EL DGO. 11 de Agosto á las 3. a4

CAMPOS

15.739 HECTAREAS de espléndido campo, en Santiago del Estero. Venta en 2 lotes y sin base por liquidación de sociedad. Esta fracción de campo está ubicada en el departamento Matará y próxima á la estación Tobas del F. C. C. N. Es la mitad Sur del lote 9 y parte Norte del lote 107 del plano oficial. Venta forzosa y con facilidades de pago. Después detalles. El remate se efectuará en nuestro salón de ventas, B. Mitre 537.—RISSO PATRON y Cía.
EL MIERCOLES 28 de Agosto á las 3. j31

EN SAN PEDRO, 30 HECTAreas de riquísima tierra. Base $ 280 la hectárea. Distando 1|2 legua del pueblo, sobre el camino real que conduce á Arrecifes. El ferrocarril Trocha Angosta en construcción, que arranca de Pergamino y que va al puerto nuevo de San Pedro pasará tangente al campo en venta, estableciéndose una estación á 3 cuadras de distancia. Campo alto sin un palmo de desperdicio. Totalmente alambrado, teniendo una población de 5 piezas, con galerías un gran galpón con techo de fierro, etc. 5 hectáreas alfalfadas. Reconoce una hipoteca de 8.080 $ al 8 o|o que vence en Junio de 1913 de la que el comprador se hará cargo. Para visitar el campo dirigirse á don Agustín Fernández en San Pedro, quien los conducirá hasta el terreno. Planos y datos en nuestro salón de ventas, donde se efectuará el remate, Bmé. Mitre 537.—RISSO-PATRON y Cía.
EL VIERNES 16 de Agosto, á las 3. a3

Nota — En todas las ventas exigiremos del comprador el 8 o|o de seña y el 2 o|o de comisión, (sin excepción).
RISSO-PATRON & Cía.

Héctor Vera y Cía.

HOY Muebles

RICO MUEBLAJE DEL Dr. Ricardo A. Saavedra, en la propiedad B. Mitre 1220.
HOY martes 6 del corriente á las 8 de la noche, rico piano gran formato, juego de sala art nouveau, vitrina palisandro, incrustada en bronce, consola con espejo Luis XV bruñida en oro, cortinados de seda, alfombras, notables bronces, de reputados autores, jarrones del Japón y fayans esmaltadas, muebles de fantasía adornos, atriles para músicas, etc. etc. escritorio nogal norteamericano, sillón id, biblioteca, caja de hierro, juego marroquín 7 piezas, sillas, etc., rico dormitorio Luis XV con espejos, 5 cuerpos, todo tallado, juego lavatorio, lámpara, dosel, colchón, chaise longue, etc., buen comedor Enrique II sillas [illegible] etc. y sillones id, espejo, cristaleros, aparadores, carpeta felpa, ricos metales, juego porcelanas, cristales, reloj pared, [illegible] tres dormitorios completos [illegible] guardarropa inglés, [illegible] [illegible] porcelana, [illegible] todo la casa [illegible]

Naón & Bustillo

San Martín 427

EN LOMAS DE ZAMORA — Terreno esquina Italia y Jujuy, hoy S. Fernández, á pocas cuadras de la estación, á dos cuadras de la Av. Meeks y sobre adoquinado, frente al almacén de Acelio, rodeada de casas y quintas de importancia. Mide 17.34 metros de frente á Italia por 26.30 metros á Sixto Fernández, 35.40 metros en su costado Norte y 8.19 metros en su contrafrente. Superf. total, 578.50 varas cuadradas. Sin base, 1|2 al contado y 1|2 á 1 año con garantía hipotecaria y 7 por ciento de interés.
EL DOMINGO 11 de Agosto, á las 3 de la tarde, sobre el mismo, 8 por ciento de seña y 2 por ciento de comisión. Más datos, á nuestras oficinas, San Martín 427.— Naón y Bustillo. j28

JUDICIAL — EN CABALLITO. Casa Morelos número 1475, entre Monte Egmont y Virgenes, y situada á una cuadra de la Avenida Bella Vista, á 5 de la Avenida San Martín. Su edificio consta de 3 habitaciones de material, puertas y pisos de pino, cielos rasos de ladrillo, cocina y w. c., todo el terreno rodeado de pared de material. Su terreno mide 8.66 metros de frente al SO., 24.25 metros de fondo en el costado NO. y 24.54 metros en el costado SE. La propiedad reconoce dos hipotecas, la primera á favor de D. Silverio Barale por $ 5.500 y la segunda á favor de don Félix M. Rodríguez por pesos 1.500. Base de venta, $ 7.000 m|n. ó sea las dos hipotecas.
EL LUNES 19 de Agosto, á las 4 de la tarde, en nuestra casa. Orden de venta del señor juez de primera instancia en lo civil doctor G. Balarino, secretaría doctor Borges en los autos Félix M. Rodríguez contra Catalina Berretta de Contiliani por cobro hipotecario de pesos. Seña, 8 por ciento. Comisión, 2 por ciento. Más datos á nuestra casa.—Naón y Bustillo. a4

JUDICIAL

DEFENSA 879

v18ag

JUDICIAL. — DEFENSA 879 entre Independencia y Estados Unidos, situada á 7 cuadras de la plaza de Mayo, á 3 del Parque Lezama, con tranvía al frente y en todas direcciones y rodeada de edificios modernos. Su edificio consta de sala á la calle, 2 habitaciones en el primer patio, comedor, 4 piezas más, cocina, w. c., puertas de pino de tea, etc. Su terreno mide 8.50 metros de frente al Este 60.59 mts. de fondo y 10.40 mts de contrafrente con un martillo á favor de 0.85 mts. á los 6.10 mts. del frente. Superficie total 590.21 metros cuadrados. Base 52.518.90 pesos ó sea las 2|3 partes de la tasación. a
EL MARTES 13 de Agosto á las 4 p. m., en nuestro salón de ventas. La casa reconoce un contrato de arrendamiento á favor de don Gerardo Plaza, el que deberá respetar el comprador y que vence el 31 de Junio de 1913. Orden de venta del señor juez doctor Obligado en el juicio Manuel Spallarosa contra Enrique Chavez Paz, por cobro de pesos. Seña 8 por ciento. Comisión 2 por ciento. Más datos á nuestra casa.—Naón y Bustillo. 125

JUDICIAL — EN VILLA Devoto, casa calle Timbó número 4111 y 4119, entre Gualeguaychú y Mercedes, situada á una cuadra de la Avenida General Paz y á 6 de la plaza Arenales. Su edificio consta de salón para negocio al frente, 4 habitaciones, cocina, w. c. y caballeriza. Su terreno mide 17.32 metros de frente al SE. por 24 metros de fondo. La propiedad reconoce dos hipotecas, la primera á favor de don Blas Delfino por $ 10.000 y la segunda á favor de don Félix M. Rodríguez por $ 1.500. Base de venta, $ 11.500 m|n. ó sea las dos hipotecas.
EL LUNES 19 de Agosto, á las 4 de la tarde, en nuestra casa. Orden de venta del señor juez de primera instancia en lo civil doctor G. Balarino, secretaría doctor Borges en los autos Félix M. Rodríguez contra Agustín Rossi por cobro hipotecario de pesos. Seña, 8 por ciento. Comisión, 2 por ciento. Más datos, á nuestra casa.—Naón y Bustillo. a4

MUEBLES

AUTOMOVIL "PANHARD-Levassor" 20-30 HP., carrocería Kraemer, limousine, 4 asientos, en perfecto estado de uso, sin base.
EL MIERCOLES 7 de Agosto, á las 4 de la tarde, en nuestro hall. Comisión, 10 por ciento. a1

AUTOMOVIL "DIETRICH", 20-30 HP., nuevo, flamante, carrocería Pringet, forma landaulet, 4 asientos. Sin base.
EL MIERCOLES 7 de Agosto, á las 4 de la tarde, en nuestro hall. Comisión, 10 por ciento. a1

AUTOMOVIL "MORS". 15-20 HP., landaulet, limousine, carrocería Driguet, 4 asientos. Sin base.
EL MIERCOLES 7 de Agosto, á las 4 de la tarde, en nuestro hall. En exposición desde el viernes 2 de 10 a. m. á 5 p. m. Comisión, 10 por ciento. Más datos, á nuestra casa.—Naón y Bustillo. a1

MUEBLES — RICO JUEGO de dormitorio Luis XVI, laqué y esterilla, otro Luis XV de nogal, otros de roble macizos, roperos, guardarropas, juego de comedor de roble macizo, aparador, mesas, cama de bronce, escritorio para señora, biblioteca, papeleras, juegos de sala de nogal dorado y esterilla, sillas, banquetas, bergeres, silloncitos, dorados de fantasía, consolas y espejos, espejos, vitrina, columnas, estatuas de mármol, sillones giratorios, cortinados, calorífero, alfombras de Smirna, bañaderas, planchas, mesitas fumoir, repisas y perchas de bronce, y muchos muebles sueltos.
EL JUEVES 8 de Agosto, á las 8 de la noche en nuestro salón de ventas, San Martín 427. Comisión 10 por ciento. —Naón y Bustillo. a4

Arturo Barros y Cía.

PETIT-HOTEL PARAGUAY 611, en el gran barrio de la plaza San Martín y al lado de Florida. Construido con materiales de primer orden.
EL MARTES 20 de Agosto, á las 3 de la tarde, en nuestro salón de ventas, San Martín 50. Después detalles.—Arturo Barros y Cía. v12

CASA MORENO 1545 Y 47— Altos y bajos á dos cuadras de la plaza del Congreso, á dos del bulevar Entre Ríos; produce buena renta. Base, $ 50.000.
EL MARTES 20 de Agosto, á las 3 de la tarde, en nuestro salón de ventas, San Martín 50. Después mayores detalles.—Arturo Barros y Cía. v12

S. MARTIN 284 V. S. VINELLI Y HNO.

MUEBLES — REMATES semanales en nuestro salón, Corrientes 2791 (edificio del Banco de Italia y Río de la Plata).
SABADO, á las 8, muebles; MIERCOLES, á las 8 y DOMINGOS, á las 2 p. m. mercaderías en general. Anticipamos dinero sobre muebles. U. T. 1567 (Mitre).—V. S. Vinelli y Hno. v8

QUINTAS, MANZANAS y lotes, formando el pueblo Tres Sargentos con la estación en los terrenos. El porvenir de un pueblo que surge, prepondera con sobrada razón á uno ya formado, pues el embrión que pueda tomar aquél, nadie puede calcularlo, y muy especialmente los que se van formando sobre las líneas de la poderosa empresa del F. C. P. B. A. (Trocha Angosta), la más económica, la que está extendiendo sus rieles por toda la República y la que en breve tendrá su estación Central en el puerto de la capital, entrando allí por un túnel facilitando así á todos los agricultores para transportar sus productos. Compenetrándose de todo esto nadie dejará de comprar en la seguridad de hacer buenos negocios, puesdada la estratégica ubicación de ese pueblo está llamado á ser un centro de inmediato porvenir. Son 35 quintas, y 25 manzanas que se venderán. Sin base y 400 lotes con base de 2 pesos todo en 36 meses sin interés.
IMPORTANTE: A causa del gran número de pedidos que recibimos diariamente del interior y para facilitar la compra á los interesados que no puedan concurrir á nuestros remates, hemos resuelto reservar los lotes ó fracciones que se nos soliciten previo entrega de cincuenta pesos (como seña), los que podrán enviar por giro postal ó bancario ó contra alguna casa de esta capital. El precio se fijará de acuerdo al término medio que obtendremos en nuestros remates y según las manzanas ó fracciones á que correspondan los pedidos. Resultando más de un interesado á un mismo lote se adjudicará al primer solicitante, y en tal caso devolveremos el giro, siempre que el interesado no optara por el lote inmediato disponible.
EL DOMINGO 11 de Agosto á las 2.— Planos á nuestra casa, San Martín 284 ó Corrientes 2791.—V. S. Vinelli y Hno. v11ag

"La Equitativa"

POR EL MARTILLERO SEñor E. A. Gismondi, se rematará
EL VIERNES 9 de Agosto á las 8.30 de la noche y en las noches sucesivas, en el caso de no terminarse en la primera, un rico surtido de alhajas y brillantes, armas, etc., que estarán á la vista en los días 8 y 9 del corriente en su local, Cerrito 344. v9

MARIANO SALABERT & Cía.

EL CONFLICTO AGRARIO RESUELTO

En las COLONIAS de SANTA FE

5 Pesos por mes cada chacra — **250 CHACRAS**

A pagar en 80 mensualidades sin interés. Títulos de primer orden. Tierra virgen, libre de montes Se rematarán el Jueves 22 de Agosto á las 2 p. m. en nuestra casa Chacabuco 187.

M. SALABERT & Cía.

EN SANTA FE — LA PROvincia agrícola de mayor importancia en la República, 250 chacras de riquísima tierra virgen, completamente libre de bosques y malezas. Campos libres, listos para meter el arado y principiar la labranza desde el primer mes. He aquí resuelto el problema de los arrendamientos elevados con la ventaja de ser el locatario de su propia finca mucho antes de haberla pagado. Las tierras de la Colonia Elida subdivididas en chacras de 10 hectáreas, se hallan próximas á la estación Cañada Ombú, del ferrocarril Santafecino y á igual distancia de la estación Golondrina. Es esta la oportunidad, única en estos momentos que se presenta al pequeño capitalista para invertir su dinero en la más segura especulación, lo mismo que para el agricultor que quiera independizarse de patrones ó de ser tributario de altos arrendamientos. Base regalada y cómodo pago, $ 5 la mensualidad por cada chacra de 10 hectáreas, ó sean 13 manzanas de 10.000 varas cada manzana, pagaderos en 80 meses sin interés.
EL JUEVES 22 de Agosto á las 2 p. m. en nuestra casa. Chacabuco 187.—M. Salabert y Cía. a8

Mariano Salabert y Cía.

Socios: M. Salabert y A. Fernández

Chacabuco 187

MUEBLES Y MERCADErías, remates semanales todos los martes y viernes á las 3 p. m. Anticipamos dinero sobre lo que se remita á vender. v31

MUEBLES

HOY. COMEDOR alemán flamante incrustado en bronce y ébano, dormitorios Luis XV, Id XIV y XVI, otros comedores Luis XIV y Renacimiento, juegos de sala, pianos, consolas, con espejo, muchos juegos de muebles de todas clases y para todos los usos, guardarropas, bibliotecas, papeleras y escritorios cedro, Id de roble norteamericano y otros, muebles sueltos y artículos de bazar.
HOY MARTES á las 2 p. m. en Chacabuco 187.—M. Salabert y Cía. 1p

DE ADUANA — VINO JErez marca "Copa", 11.655 litros.
EL MIERCOLES 13 de Agosto, á las 2 p. m., en nuestra casa, Chacabuco 187, procederemos á vender 23 pipas conteniendo 11.655 litros de vino Jerez marca "Copa", por cuenta y orden de un Banco de esta capital y de acuerdo con lo que dispone el artículo 585 del Código de Comercio para la liquidación de la prenda. La venta se efectuará en un solo lote, con la base de 3.100 $ m|n., corriendo por cuenta del comprador los derechos de importación, aduana, etc. Tenemos muestras á disposición de los interesados. En nuestra casa, Chacabuco 187, el miércoles 13 de Agosto, á las 2 p. m.—M. Salabert y Cía. a4

Luis Mussi é hijo

Muebles HOY

RICOS COMEDORES IMportados ingleses, franceses, Renacimiento y demás modelos, soberbios dormitorios 3 cuerpos y 38 diferentes modelos Luis XV, XIV XVI tea, cedro, etc., pianos Otto, juegos sala, escritorios, bibliotecas N. A. sillones, aparadores, guardarropas, roperos, trinchantes, sillas vaqueta, sillas Viena, relojes pared, consolas con espejo, mesas comedor, fonógrafos, cuadros, mesitas, comedores sencillos, columnas y nuestro gran stock de juegos completos y muebles sueltos orden terminante de vender.
HOY á las 2 de la tarde en nuestra casa, Bolívar 172.

Nicanor Perdriel y Cía.

UNICO

Orden del Síndico de no retirar lote

Alhajas, Brillantes y Perlas

CON BASE

v7

1.000.000 de pesos — EN RElojes, anillos, alfileres, collares, pendantiff, botones, aros, prendedores, solitarios, perlas, brillantes, etc., recién importados de París, Londres y Génova. Todo muy elegante y donde se ha hecho derroche de buen gusto en su selección. Este gran stock de alhajas, brillantes y perlas, se venderá por cuenta de los acreedores de los señores Francisco Zanotto y Cía., y orden del síndico liquidador señor Juan Bacchia. En la calle de Corrientes 745 entre Maipú y Esmeralda.
HOY Martes 6 y Miércoles 7 Agosto á las 4 de la tarde y 8.30 p. m. N. B.: Por orden del síndico todo se vende garantido, teniendo cada lote su correspondiente boleta de garantía. Comisión 10 o|o. Datos á San Martín 450.—Nicanor Perdriel y Cía. v7

DE LA ADUANA — ARMAS Recién despachadas, por cuenta de los acreedores de los señores Francisco Zanotto y Cía., y por orden del síndico liquidador, don Juan Bacchia. Escopetas de las mejores fábricas inglesas, francesas y belgas, Revólvers Smit Wesson, Colt, Iver Jonhson Harrington Elbar y otros, Pistolas automáticas Colt y Browning, carabinas Winchester y Marlin, Rifles automáticos y de caza. En una palabra un gran stock de armas en general todas de marcas conocidísimas. Además 2.000 discos dobles para fonógrafos, un lote para negociantes y para particulares. Se rematarán en la calle Corrientes 745.
EL VIERNES 9 de Agosto á las 4 de la tarde. Comisión 10 o|o. Más datos, á San Martín 450.—Nicanor Perdriel y Cía. v7

J. J. Scotti y Cía.

HOY

A LAS 8 DE LA NOCHE

El Regio Mobiliario

v7

Del RICO ESTANCIERO Señor Angel Bernardini, en su casa calle Belgrano 1846. Piano de concierto Mendelson, juego de sala nogal Italia tapizado en lampas, consola espejo, vitrinas importadas, mesita centro columnas onix y mármol, bronces, jarrones fayans, cortinados, buenos cuadros y acuarelas, escritorio norteamericano, caja hierro, biblioteca y juego marroquí. Gran comedor nogal con sus tallas, sillas vaqueta, espejo, cristalero, metales, juego loza y cristal, carpetas y adornos, etc. etc. Buen dormitorio Luis XV, ropero 3 cuerpos, todo nogal, dosel, juego lavatorio metal, etc., etc., un antecomedor completo con su silla piano, juego vestíbulo Viena, etc., arañas eléctricas y alfombras en toda la casa. v7

Pedro T. Giménez

ALMACEN Y BEBIDAS. CAlle Solís 1001.
HOY HOY MARTES á la 1.30 de la tarde, procederé á vender en público remate este bien surtido negocio que en parte detallo: azúcar, yerba, aceites, arroz, almidón, kerosene, alcohol, grasa, velas, jabón, legumbres, café, té, chocolate, sagú, merluza, salmón, anchoas, sardinas, pescadillo y otras muchas conservas, aceitunas, pasas, dulces, duraznos, conserva cruda y cocida, galletitas y otra infinidad de comestibles que no detallo pero que venderé en lotes grandes para comerciantes, 1.500 botellas licores, vinos, licores en damajuanas, báscula, balanza, armazones, mostradores y demás útiles del negocio, todo á quemar por lo que dén. 10 por ciento de comisión. Seña á satisfacción. Más datos, Alsina 1617. v6

Guillermo Gowland y Cía.

MERCADERIAS

REMATES SEMANALES — Los MIERCOLES Y VIERNES, comestibles, bebidas, ferretería, tienda, artículos rurales, etc. A la 1 de la tarde, en nuestra casa, Bolívar 351 y 361 perm.

ARTICULOS RURALES, FErretería, artículos de almacen. En el depósito, calle Vélez Sársfield 236. Continuación de Entre Ríos.
EL MARTES 6 de Agosto á la 1 p. m. se rematarán un gran surtido de dichos artículos. Mañana detalles.—Guillermo Gowland y Cía. a1

FAETONS — 18 FAETONS de 2 ruedas con y sin carpeta. Por cuenta de una casa americana. En el depósito calle Vélez Sársfield 236 (continuación de Entre Ríos).
EL MARTES 6 de Agosto, á las 2 p. m. se rematarán en lotes. Seña 30 o|o. Comisión 10 o|o.—Guillermo Gowland y Cía. a1

5117 CHAPAS HIERRO GALvanizado de 6 á 12 pies. Por cuenta y orden de seguros, llegados en el vapor... y cuenta de quien pertenezca. En nuestra casa, Bolívar 351.
EL MIERCOLES 7 de Agosto, á las 2.30 p. m., se rematarán en lotes al gusto de los compradores.—Guillermo Gowland. a3

460 ROLLOS ALAMBRE Ovalado, de 45 kilos, 18|14 17|15 y 16|14, de alta resistencia. Por cuenta y orden de quien perteneciera y liquidación de facturas.
EL MIERCOLES 7 de Agosto, á las 2 p. m., en lotes, en nuestra casa, Bolívar 351-61. —Guillermo Gowland y Cía. a8

CHAPAS CANALETA! AVErías. 2.850 chapas de hierro galvanizado de canaleta de 6 á 10 pies. En el depósito calle Vélez Sársfield 236 (continuación de Entre Ríos).
EL MARTES 6 de Agosto, á las 2 de la tarde, se rematarán en lotes, por cuenta de quien corresponda y con intervención de seguros. Seña, 30 por ciento. Comisión, 10 por ciento.—Guillermo Gowland y Cía. a4

CHAPAS PARA TANQUES australianos. Averías, 450 chapas acumuladas para tanques australianos de 4x10'. En el depósito calle Vélez Sársfield 236 (continuación de Entre Ríos).
EL MARTES 6 de Agosto, á las 2 de la tarde, se rematarán en lotes, por cuenta de quien corresponda y con intervención de seguros. Seña, 30 por ciento. Comisión, 10 por ciento.—Guillermo Gowland y Cía. a4

ARTICULOS RURALES, FErretería, artículos de almacén, en el depósito calle Vélez Sársfield 236, (continuación de Entre Ríos).
HOY MARTES 6 de Agosto á la 1 de la tarde, se rematarán un gran surtido de dichos artículos. Artículos rurales: 2.600 chapas de canaleta de 6 á 10 pies: 100 caballetes galvanizados; 650 rollos alambre tejido galvanizado de varias medidas; 1.000 postes cuadrados de 3 por 3 y 4 por 4; 200 puertas de tejido de varias medidas; 450 rollos de alambre de púa; 200 rollos alambre galvanizado ovalado de alta resistencia de 45 kilos; 300 rollos id id números 8, 9 y 10; 50 carretillas, 50 bebederos galvanizados de 5 metros y 40 tanques ó depósito de hierro galvanizado de 500 á 10.000 litros, 60 tranqueras de madera dura de 3 y 4 metros; 25 tanques australianos ;5.000 varillas para alambrado. Ferretería: 1.500 piezas enlozado, ollas, cacerolas, sartenes, cucharones, fuentes, juego de agua, teteras, azucareras, cafeteras, 200 palas; 500 horquillas de cuatro dientes; 10 arados; etc., 400 azuelas; 100 hachas, 300 serruchos, 200 docenas de cuchillos y tenedores, 25 docenas de cuchillos de cocina, 10 cocinas económicas, 12 cajas de hierro, 25 rollos de caño de goma. Lonas y carpas: 60 lonas impermeable de varias medidas y 40 carpas id id. Coches y guarniciones: 35 sulkys con 6 sin capota y 50 guarniciones de pecheras y pretal. Artículos de almacén: 150 cilindros de yerba de 30 y 60 kilos; 25 lios de arroz Carolina, 60 cajones de velas estearina, 80 cajones chocolate, 25 cajones bacalao, 55 cajones conservas, 75 cajones jabón amarillo, 25 lios galletitas, 400 cajones bebidas, cognac, whisky, vermouth, bitter y Oporto, fernet, moscato, etc., 30 cajones de aceite, 80 latas de sardinas, 500 latas de té, 300 id de café, 25 cajones de champagne, 15 cajones de higos en latas, 50 cajones moscato espumante, 40 cajones anís Carabanchel, 50 cajones ruhm. Puertas y ventanas: 80 puertas de calle, patio, interiores de negocio de todas medidas completas con sus marcos y herrajes. Seña 30 o|o. Comisión 10 o|o. 1p

ARTICULOS DE ALMACEN, etc. En nuestra casa 351 Bolívar 361.
EL MIERCOLES 7 de Agosto á las 12.30 p. m. se rematará un gran surtido á saber: 50 bolsas azúcar pancitos, 80 lios arroz Carolina, 120 cajones velas, 100 cajones chocolate, 1.000 pares alpargatas surtidas, 140 cilindros yerba de 30 y 60 kilos, 80 lios galletitas, 200 lotes café, 80 bolsas garbanzos, 75 bolsas nueces, 60 bolsas queso, 80 cajones bacalao, 100 cajones jabón amarillo, 60 cajones aceite, 150 cajones pasas de uva, 40 cajones conservas, 100 docenas escobas, 300 latas té, 30 cajones anchoas, 20 lios té, 1.000, 100 barriles de vino francés, 40 cajones saracas, y otra infinidad de artículos que estarán á la vista el día del remate. Seña 30 o|o. Comisión 10 o|o. — Guillermo Gowland y Cía. a6

BEBIDAS — 100 CAJONES whisky, 110 cajones ginebra de Holanda, 50 cajones anís Carabanchel, 70 cajones Jerez-quina, 60 cajones rham, 70 cajones bitter, 65 cajones fernet, 150 cajones vermouth Torino y francés, 80 cajones cognac, 65 cajones Pippermint, 55 cajones licor, 40 cajones curacao y crema de cacao, 80 cajones Old Tom Gin, 150 cajones champagne, moscato espumante, etc., etc. En nuestra casa 351 Bolívar 361.
EL MIERCOLES 7 de Agosto á las 2 p. m. se rematarán en lotes. Seña 30 o|o.— Guillermo Gowland y Cía. a6

L. Debernadis

EL REGIO Y SOLIDO MUEblaje que adorna la casa del señor Valentín Santa María, por ausentarse la familia al campo.
EL DOMINGO 11 de Agosto, á las 2 p. m., continuando el remate á las 8 p. m. Remataré todas las existencias de la casa, calle Provincias Unidas 1696, esquina Curapaligüe. Detalle: Juego de sala nogal, piano gran formato C. Otto, juego de escritorio vaqueta, biblioteca, juego completo dormitorio fresno blanco, varios dormitorios, una y dos plazas de nogal, vestíbulo macizo, comedor nogal, sillas marroquí, estatuas, columnas, alfombras Bruselas, cortinas, arañas, cuadros, espejos, gobelinos plantas, etc. y una cantidad de muebles sueltos, que no se detallan por su número. Exigiré seña y 10 por ciento de mi comisión á todo comprador. Más datos, San Martín 14.—L. Debernardis. v6

Angel Benzo

BUEN ALMACEN, COmestibles y despacho de bebidas. En Avellaneda, calle San Martín 1000 esquina 9 de Julio, remataré
EL JUEVES 8 á la 1.30 p. m. como ser: buen surtido de conservas, sardinas, atún, calamares, yerba, azúcar, querosén, jabón y buen surtido de bebidas, aperital, vermouth, ramin, cognac, ginebra, pippermint, vinos, una buena heladera, vidriera, fiambrera, balanza y muchos otros artículos de almacén que no se detallan por su extensión. Seña 30 o|o. Comisión 10 o|o. Por más datos al martillero, Pinzón 269, Boca. a

M. A. D.

Manuel Alvarez Drago

Casa central: 165 Perú 165. U. T. 1768, Avenida, Coop. Telef. 4502, Central.—Sucursal en Flores: Rivadavia 6886. U. T. 308 (Flores).

AL NORTE DE FLORES. UN lotecito ideal, Gavilán entre Neuquén y Franklin. Sin base. Mide 9v81 de frente al Este, 29.73 en un costado, 23.09 en el otro y 7.27 en el contrafrente. Superficie, 260.93 v. c. Especial para una construcción económica. A una cuadra de Gaona en breve con tranvía. Más datos M. Alvarez Drago.
EL DOMINGO 11 de Agosto, á las 3. a4

A LARGOS PLAZOS — EN Flores. Lindo terreno, Convención entre Portela y Pergamino. Sin base. Mide 14 varas por 37. Superficie, 517.12 v. c., frente al Norte, lindando con un edificio en construcción. Barrio moderno á sólo 3 cuadras de Rivadavia y San Pedrito y una de Provincias Unidas con tranvías. Pagadero 20 por ciento al contado y el resto 4 ó años de plazo con hipoteca y 7 por ciento de interés. Escrituras por el escribano Torreguitar. Más datos, M. Alvarez Drago.
EL DOMINGO 11 de agosto, á las 3.30. a4

CENTRO DE VELEZ SARSfield.—Hermoso terreno Chivilcoy, entre Morón y Tramway. Sin base. Mide 10 varas de frente al Este por 43.78 de fondo. Entre buenos edificios, único lote disponible en la cuadra. A un paso de la plaza de Vélez Sársfield y del adoquinado y tranvías. A plazos. Más datos, M. Alvarez Drago.
EL DOMINGO 11 de Agosto, á las 2.30. a4

HOY

MUEBLES

MUEBLES, BAZAR Y MERcaderías generales, remates semanales en mi amplio salón, Perú 165, los martes y viernes.
HOY MARTES 6 de Agosto á las 2 de la tarde y 8 de la noche. Gran surtido en comedores, dormitorios, juegos de sala, Id escritorios, roperos, camas, mesas, sillas, guardarropas, máquinas de coser, arañas, cuadros, cortinados, colchones, bazar, adornos, etc. Seña sin excepción. Comisión 10 por ciento al comprador. Se adelanta dinero sobre todo objeto que manden para vender. 1p

T. T. y J. J. Varela

HOY, á las 4

Victoria 629

ALHAJAS

BRILLANTES

PERLAS, etc.

BRILLANTES PERLAS etc. Buen surtido de joyas finísimas por orden y cuenta de una casa introductora. Relojes oro 18, rosetas, pendantifs, pulseras, anillos, alfileres, marquises, barret, collares, cadenas, aderezos, brillantes y piedras finas, etc., etc. En nuestra casa, Victoria 629.
EL MARTES 6 y MIERCOLES 7 de Agosto, á las 4 de la tarde. v7

Pardo Almeyra Hnos.

JUDICIAL — GRAMOFONOS discos, máquina de coser, relojes, orden del señor juez de comercio doctor Tristán M. Avellaneda, secretario doctor Hugo Bunge Guerrico. Concurso Adolfo Sinlaud.
EL MARTES 6 de Agosto, á las 2 de la tarde, en la calle Viamonte 610. Seña, 30 por ciento. Comisión, 10 por ciento. v6

Domingo F. Taladriz

JUDICIAL — TIENDA, Mercería y confecciones, calle Triunvirato 200. Remataré
EL SABADO 10 de Agosto, á la 1 p. m., por orden del síndico liquidador del concurso formado á Oscar Weis, cuyo expediente tramita por el juzgado del doctor Ricardo E. Cranwell, secretaría del doctor Fox. Seña á satisfacción y 10 por ciento de comisión á cargo del comprador. Por más datos á mi escritorio 843 Corrientes —D. F. Taladriz, U. Telef. 4782, Avenida. ag3

Esteban Bonorino

GENEROS PARA MUEBLES, madapolan, camisetas, medias, cretona, trencillas, pañuelos, cosmético, galón tul, cuchillos. Averías con intervención de agente de seguros y por cuenta de quien corresponda. En seguida: artículos de almacén y ferretería. En mi casa Bolívar 326.
EL JUEVES 8 de Agosto á las 2 de la tarde, procederé á la venta á dinero al contado. Seña 30 o|o. a6

D. Pizzarello y Cía.

JUDICIAL

MAQUINAS,

GALPONES,

HIERROS,

Obras sanitarias

v8

EL JUEVES 8 DE AGOSTO á las 2 de la tarde, en los depósitos de materiales de J. B. Ferrarotti y Cía., calle General Hornos 607, procederemos á vender en remate por orden del señor Juan B. Coltella, síndico liquidador de la adjudicación de bienes de J. B. Ferrarotti y Cía., todas las existencias que se hallan en dicho depósito, consistentes en valiosos materiales nuevos y usados.

DETALLE

Máquinas cortar y punzonar, máquinas punzonar á mano, máquinas de cortar chapas, morsas, fraguas, perforadoras, balones, fuelles, heladeras, máquinas cortar caños, purificadores, válvulas, máquinas carroscar, motores, calentadores, máquinas cortar pasto, bombas rotativas, molinitos, ventiladores, válvulas seguridad, pasamanos, bancos, máquinas hielo, molinos, bombas rotativas, bombas reloj, máquinas triturar máquinas para estopa, máquina roscar, máquina para moler, máquinas cortar carne, pinzas, burros completos, bombas, máquina para mosaicos, zarandas, motorcitos 2 y 4 HP, guinches, calderas, una gran máquina para descalzar ruedas de ferrocarril, bombas centrífugas de 1", calderas todos tamaños, máquinas desescaro potosi, columnas, un gran lote de artículos sanitarios, un galpón de 10 por 50, un lote de cañerías de todas clases, otro de coplas T y disminuciones para caños, lotes de hierros, tirantes de todas clases y un sinnúmero de materiales y herramientas que no se detallan por su enorme cantidad, para que los señores interesados pueden examinar en los depósitos de la calle General Hornos 607, todos los días. Más datos en las oficinas del síndico liquidador J. B. Coltella, calle San Martín 570. Seña á satisfacción y el 10 por ciento de comisión á cargo del comprador. v8

"La Liquid dora de Negocios"

JUGUETERIA. CIGARREría y librería. Calle Venezuela 802 esquina Piedras.
EL VIERNES 9 de Agosto á la 1 p. m. remataré armazones, mostradores, vidrieras, 600 cajas de cigarrillos de las siguientes marcas: 43, América, Centenario, Vuelta Abajo, Monterrey, Excelsior, 33, P. B. T., Barrilete, Patricios, Sociales y otros. 80 kilos tabaco en paquetes, varias marcas, 60 gruesas fósforos Victoria y otras; boquillas, cigarreras, pipas, etc., etc. Espléndidos surtidos de cuadernos y libros de colegio y otros; blocks, anotadores, plumas, lápices, lapiceras, gran surtido en tarjetas postales y fantasía, papel, sobres, en cajas y en resmas. Más de 5.000 juguetes surtidos é infinidad de artículos que no detallo por su gran extensión. En conjunto pesos 10.000, en mercaderías nobles, á quemar por cualquier precio. Seña en cada lote, y á satisfacción del martillero. Más datos á mi escritorio, Bolívar 1536.—J. M. Perfumo. v9

A 4 cuadras al Norte de la Avenida Rivadavia

En la loma más alta de Floresta

32 LOTES en 100 MENSUALIDADES

A 300 metros de la estación Villa Luro.

BASE, 15 $ LA MENSUALIDAD

Unico desembolso ¡¡2 MENSUALIDADES!!

El Domingo 11 de Agosto, á la 1.20

Tren gratis de ida y vuelta de la estación del Once, parando en Flores y Vélez Sarsfield.
Pidan planos y boletos gratis en CANGALLO 382, ó en nuestra casa, Rivadavia 640.

FURST ZAPIOLA & Cia.

FURST ZAPIOLA & Cía.

RIVADAVIA 640

32 LOTES EN VILLA LURO. Con base de 15 pesos mensuales y con único desembolso de dos mensualidades saldrán á la venta 32 soberbios lotes con frente á las calles Víctor Hugo, Murature, San Matías, Moliere y San Blas, ó sea la loma más alta de Floresta, á 4 cuadras de la estación Villa Luro y de la avenida Rivadavia con tranvía número 2 á plaza de Mayo. Se trata de un barrio donde es sorprendente el incremento que toma día á día la edificación, y esto es debido al subterráneo y á los trenes eléctricos que dentro de poco harán en solo 18 minutos el recorrido entre Villa Luro y plaza de Mayo. Las superficies de los lotes varían entre 260 y 703 varas. Base 15 pesos el lote por mes, en 100 mensualidades, sin interés con títulos definitivos.
EL DOMINGO 11 de Agosto á la 1.20 en punto tren gratis de la estación del Once aunque llueva. Unico desembolso 2 mensualidades. Comisión 2 o|o. Títulos perfectos. Pidan planos y boletos gratis en Cangallo 382 ó en Rivadavia 640.—Furst Zapiola y Cía. j31

PETIT HOTEL AL NORTE En un barrio lleno de atractivos y en una cuadra donde no existe una construcción antigua, pues todos los edificios que se han levantado son verdaderos palacetes. Dista una cuadra de Las Heras al 1900 y está situado en la calle Juncal 3701 esquina Ugarteche 12. Flamante y listo para habitarlo. Obra de los arquitectos Ocnos y Medhurst Tomás. Planta baja: Sala, hall, escritorio, comedor á la calle, antecomedor con montaplatos, toilete y entrada independiente para servicio. Planta alta: 4 lindos dormitorios á la calle y cuarto de baño. Subsuelo: Comedor de servicio, cocina, despensa, amplio cuarto de baño con w. c., 3 habitaciones de servicio y cuarto de baños, instalaciones eléctricas, carpintería de primer orden, jardín al frente y otros muchos detalles que se comprobarán visitándolo. Mide 17.32 varas sobre Ugarteche, 13.80 varas sobre Juncal, 17.15 varas en un costado y 16.11 varas en el otro. Base, 50.000 pesos incluidas 25.000 cédulas argentinas.
EL DOMINGO 18 de Agosto á las 4, sobre la propiedad. Visítese de 10 á 4. Pidan fotografías y datos en nuestra casa, Rivadavia 640.—Furst Zapiola y Cía. v13

506 LOTES COMO JUDICIAL en 50 mensualidades, sin interés, con la ínfima base de 62 centavos el lote por mes, á vender sobre la base, por cuenta y orden de una sociedad en liquidación. La quinta Villa Encarnación, se ha dividido en 506 lotes, con la casa, y se halla situada sobre la estación Domselaar F. C. S. á 50 minutos de Constitución.
EL SABADO 31 de Agosto á las 8 de la noche, continuando al día siguiente, ó sea el domingo 1o. de Septiembre á las 2 de la tarde, ambos días en nuestra casa, Rivadavia 640, donde pueden pedirse planos y datos.—Furst Zapiola y Cía. v13

CASA en BELGRANO — ZApiola 2409. A media cuadra de Monroe, á 4 de la estación Belgrano (Oeste), á 5 de Cabildo y á 2 del tranvía número 34. Tiene jardín al frente, 3 amplias habitaciones, cocina, cuarto de baño, w. c., demás comodidades. El terreno mide 15.12 varas por 20.79 varas. Base 11.000 pesos con orden de liquidar.
EL DOMINGO 11 de Agosto á las 4, sobre la misma propiedad. Visítese en cualquier momento. Seña 8 o|o. Comisión 2 o|o Títulos perfectos. Pidan informes en nuestra casa, Rivadavia 640.—Furst, Zapiola y Cía. a6

AYERZA CULLEN & SECANE

Socios: Isaac Ayerza, Huberto Cullen Ayerza, Ramón M. Secane

MERCADERIAS

LOS LUNES Y JUEVES A la 1 de la tarde, remate de comestibles bebidas, ferretería, artículos rurales, tienda y mercería. En nuestra casa, Defensa 183 al 193. perm.

JUDICIAL — CASA EN EL Tigre, partido de Las Conchas, cuartel 2o. esquina Rocha y Cementerio, 34 metros 640 milímetros de frente por 30 metros 61 centímetros, 4 habitaciones y demás oficinas. Base pesos 3.200. En nuestro hall de ventas, Defensa 183.
EL MIERCOLES 7 de Agosto á las 3 p. m. se rematará pasando su base por orden del señor juez doctor Valentín Fernández Blanco y perteneciente á la sucesión de don José Zoni que tramita en la secretaría del señor Reynal O'Connor (tribunales La Plata). Seña 8 o|o. Comisión 2 o|o.—Ayerza, Cullen y Secane. a6

864 CHAPAS CANALETA, marca Globo, números 24 y 26 de 6', 7', 8', 9', 10' y 12'. Averías. En nuestra casa, 183 Defensa 193.
EL JUEVES 8 de Agosto á las 3 p. m. se rematarán en lotes por orden de los señores Hess, Menzies y Cía., por cuenta de quien corresponda y con intervención del señor F. H. Chevallier Boutell, agente del Lloyd Inglés, llegados en el vapor Manchester City. Seña 20 o|o. Comisión 4 o|o. —Ayerza, Cullen y Secane. a6

ARTICULOS RURALES. 50 bebederos hacienda de 36 y 48 pulgadas, 25 tanques australianos de 50 á 300 mil litros, 40 tranqueras madera dura, con postes de 3, 4 y 5 metros, 8 represas de 2.000 litros, con rollete, 50 puertas y portones de alambre tejido y fierro, 150 rollos tela para techo Red-Rubber, 420 rollos alambre ovalado números 17|15, 16|18 y 16|14, 840 rollos alambre galvanizado números 8, 9, y 10, 100 tranqueras norteamericanas de 3 metros. En nuestra casa, 183 Defensa 193.
EL JUEVES 8 de Agosto á las 2.30 p. m. se rematarán por orden de una consignación y por cuenta de quien corresponda. Seña 20 o|o. Comisión 10 o|o.—Ayerza, Cullen y Secane. a6

Manuel Berdaguer

ALMACEN, BAZAR Y BEbidas. Calle Bahía Blanca 2200 esquina Lazcano. Floresta, tranvías 86 y 99.
HOY MARTES 6 Agosto, á la 1 p. m., en punto, remataré por orden de quien corresponda, las mercaderías depositadas en este local, autos Rodríguez contra Morteau. Detalle: Azúcar, garbanzos, arroz, porotos, café, té, conservas, aceites, velas, licores y vinos, del país y extranjeros, en botellas damajuanas y barriles, 1.000 piezas enlozado, todo sano; armazones, mostradores, balanza, báscula, caja registradora, heladera, 8000 pies madera. Seña en cada lote. 10 o|o comisión al comprador. v8

J. Goméz Cora

HOY A LAS 2 p. m. — GRAN existencia de muebles y mercaderías. Juegos de dormitorio, comedor y sala, roperos, escritorios, cajas de hierro, mesas comedor, sillas y otros muebles sueltos, artículos de tienda, mercería, calzados, etc.
HOY MARTES 6 á las 2 p. m. En mi local de ventas Bolívar 151. 1p

F. Miguens Rey

LOS MUEBLES QUE ADORnan la propiedad calle San Carlos 4120, por cuenta y orden de su dueño, señor Echagüe, por ausentarse del país. Venderé en subasta pública
EL DOMINGO 11 á las 3 p. m. En breve detalles, Moreno y Bolívar.—Francisco Miguens Rey. v8

Banco Municipal de Préstamos

Suipacha y Viamonte. Sucursal número 1, Rivadavia 2579

EL DIA LUNES 12 DEL COrriente á las 12.30 p. m. se procederá á rematar los empeños vencidos hasta el 1o. de Julio próximo pasado, correspondientes á la casa central y sucursal número 1, consistente en un gran número de alhajas, armas, ropas, máquinas de coser y objetos diversos que están en exhibición desde la fecha, debiendo continuar la subasta en los días subsiguientes si ésta no hubiere terminado en el día indicado. La exhibición y venta se efectúa en el local de la casa central, Suipacha y Viamonte, Buenos Aires Agosto 3 de 1912. El secretario.—Horario: Casa central de 9 a. m. á 5 p. m. Sucursal número 1, de 8 á 11 a. m. y de 1 á 5 p. m. a4

PEDRO FRAGUEIRO

CUADROS — UNA BUENA colección, donde figuran artistas franceses é italianos, como Henner, Courbet, Cavalleri, Baghino, Michetti, Daubigny, Sparks, Pinazo, Abasursa, Lupiánez, Carrier, Miró, L. de la Peña, Hernández, Monjo, Vila y Prades y otros.
EL MARTES 6 de Agosto, á las 4 de la tarde, en mi salón, Rivadavia 531. En exposición desde el sábado. Pidan catálogos. Comisión 10 o|o.—Pedro Fragueiro. a4

Agustín P. Taurel y Cía.

1118 Sarmiento 1120

MUEBLES, CARRUAJES, MERCADERIAS, ALHAJAS

TODOS LOS MIERCOLES Y sábados, á la 1 de la tarde y 8 de la noche. En nuestra casa de remates. v31

ESTA NOCHE

A LAS 8 p. m.

Alhajas

v6

ORDEN DE LA MUNICIPAlidad de la capital (A. P.), 500 lotes de buenas alhajas, relojes y cadenas de hombre y señora, anillos, prendedores con ricos brillantes é infinidad de otras, imposible detallar pero que estarán á la vista el día del remate desde temprano.
EL LUNES 5 Y MARTES 6 de Agosto, á las 8 de la noche en nuestra casa de remates, Sarmiento 1118-1120.—Agustín P. Taurel y Cía., 1118 Sarmiento 1120 v6

NOTABLES MUEBLES de SAla Luis XVI y otros estilos marquise, soberbias y elegantísimas arañas eléctricas (francesas), ricos secretaires de ébano y otro de caoba, ricas piezas de adornos, muy antiguas, bronces y porcelanas finísimas, espléndidos cortinados, ricas mesas de sala y espejos, buenos bronces y cuadros, rico guardarropa de caoba, muebles con incrustaciones de marfil y nácar, espléndido juego de comedor con sus elegantes sillas del mismo estilo, otros comedores modernos, buenos dormitorios de roble, fresno, nogal y cedro, objetos de fantasía y de adorno y una cantidad de muebles sueltos que estarán en exhibición desde el martes, temprano.
EL MIERCOLES 7 de Agosto, á la 1 de la tarde y 8 de la noche en nuestro gran salón de ventas, 1118 Sarmiento 1120. a1

Martín Bisáñez

CAFE Y RESTAURANT CAlle Rioja 1955, remataré
EL MIERCOLES 7 de Agosto, á la 1 de la tarde, remataré por cuenta y orden de su dueño, armazón, mostrador, heladera, mesas, sillas, espejos, cocina económica, manteles, servilletas, vasos y un buen surtido en bebidas legítimas y del país y todo cuanto estará á la vista. Se oyen ofertas particulares hasta la hora del remate á balance con 20 por ciento de descuento. Informes, Alsina 1818, C. T. 2010 (Central). v7

J. C. Vidal

MUEBLES

ESTA NOCHE

789 - BRASIL - 789

LOS BUENOS MUEBLES que adornan la casa, calle Brasil 787, los remataremos por orden de su dueño.
HOY MARTES 6 de Agosto, á las 8 de la noche. Piano de gran formato con 3 pedales de la acreditada casa Geissler Zitta, lindo juego de sala, consola dorada oro, araña de bronce, lindos cortinados, preciosos cuadros al óleo, mesa de centro, vitrina, sillas de fantasía, columnas de ónix de San Luis, bronces y piezas de Sèvres alfombra de Moqueta, etc., escritorio ministro de roble, dos bibliotecas, juego sofá sillones y seis sillas de roble, reloj de pared tinteros, etc., rico juego de dormitorio estilo Luis XV con tallas en relieve todo roble y nogal, colchón de lana, juego lavatorio, dosel, colcha, etc., precioso juego de comedor estilo Renacimiento roble y nogal con muy finas tallas, 12 sillas de vaqueta, 3 piezas sofá y sillones de vaqueta, carpeta de felpa, cristaleros, espejos y cortinados, juego de cristal, metal y porcelanas, araña con pantalla, cuadros al óleo de frutas y aves, etc., dormitorio Luis XIV de 4 piezas, otro dormitorio de pino de tea y 2 buenos guardarropas, máquinas de coser visillos, farol de zaguán, batería de cocina, plantas, etc. Comisión 10 por ciento al comprador. 1p

Manuel Paz

Del ALMACEN, FERRETEría, comestibles y bebidas, calle Neuquén 1802 esquina Paramaribo.
EL DIA 7 de Agosto de 1912 á la 1 p. m. procederé por orden terminante de su dueño á rematar todas las mercaderías muebles, útiles y enseres de este buen surtido negocio, como ser: armazones, mostradores, fideeras, balanza, heladeras, fiambreras, arroz, bacalao, azúcar, sal, conservas de todas clases, bebidas extranjeras y del país y todo cuanto puede existir en un buen almacén bien surtido, así como 2.000 pesos en enlozados marrón y ferretería, todo á quemar por lo que den y sin retirar lote. Recomiendo especialmente los licores y vinos Oporto, Jerez, Marsala y todo lo que estará á la vista en el día y hora del remate, como también admito ofertas en bloc antes del mismo con un 20 o|o de descuento. La casa paga ochenta pesos mensuales de alquiler con un contrato de tres años y comodidades para familia. Más datos, al martillero, Lima 210. Comisión 10 o|o. al comprador. a7